

기안용지

문서번호 구정 432.4-26	제 2부시장	제 2부시장
처리기간	결재 1979. 3. 16.	
시행일자	경인 3.16. 제 2부시장 No. 371	
보급처	제 2부시장 전경	제 2부시장
보급처	도시정비국	도시정비담당관 3013
보급처	구획정리과장	번무담당관 (김영환 가)
기안책임자	한지1계장 김영구	김행규
경수신람	각안 참조	공고제 1호
제 목	환지에정지 변경 지정 공고	
제 1안	내부결재	
	1. 암사토지구획정리 사업지구내 일부토지에 대하여 환지 계획을 변경코자 서울특별시 공고 제 36호 (79.2.8)로 토지소유자 및 이해 관계인에게 공람 공고 하였던바	
	2. 의견서 제출이 없으므로 토지구획정리 사업법 제 55조 및 동법 제 56 조의 규정에 의하여 법안과 같이 환지에정지를 변경지정 공고코자 하오니, 재결하여 주시기 바랍니다.	
제 2안 (공고안)	서울특별시 공고 제 36호	
	환지계획 일부 변경인가 및 환지에정지 변경지정공고	
	1. 암사토지구획정리 사업지구내 일부 토지에 대한 환지계획을 변경코자 서울특별시 공고 제 36호 (79.2.8)로 공람 공고한바 있는	
	토지에 대해서 토지구획정리 사업법 제 55조 및 행정권한의 위임 및 위탁에 관한 규정 제 25조의 규정에 의하여 환지계획을 일부 변경인가	

하고 동법 제 56조의 규정에 의거 한지에정지범 일부 변경 지정 하였기
이를 공고 합니다.

2. 관계 도서는 서울특별시 도시정비국 구획정리과와 관할구
시민봉 사상에 각각 비치하고 토지소유자 및 이해관계인에게 보이게 하
서류 송답은 토지소유자 에게 별도 통보할것이나, 미수령되는 토지소유
및 이해관계인은 이 공고로 갈음 합니다.

(한지에정지 변경 내역)

- 가. 사업 명 : 암사포 지구획정리 사업
- 나. 변경위치 : 천호동 346의 9호의 18필
- 다. 변경면적 : 820.90평

제 3안

수신 천호출장소장

제목 등 건

1. 암사포 지구획정리 사업지구내 일부 토지에 대하여 한지
예정지 지정을 범람 공고본 사본과 같이 변경 공고 하였기 통보 하오너
토지소유자 및 이해 관계인에게 보일것이며, 관계도서를 정리하고 업무
처리에 착오 없도록 할것.

첨부 1. 공고본 사본 1부.

2. 한지에정지 변경 지정서 및 도면 각 1부.

제 4안

수신 수신처장조 (별지 토지소유자 명단)

제목 등 건

1. 암사포 지구획정리 사업지구내 구하의 소유토지에 대하여
한지에정지 지정을 범람 공고본 사본 및 조서와 같이 일부 변경 통보
하였기 통보 합니다.

첨부 한지에정지 변경도서 및 공고본 사본 1부.

2009

제 5안

수신 문화공보관

제목 시보 게재 의뢰

1. 별첨 공고문 사본과 같이 암사포지구 획정리 사업지구내 한지
예정지 지점을 일부 변경 공고 하였던 시보에 게재하여 주시기 바랍니다.

첨부 공고문 사본 1부. 끝.

순번	문자소유자		명단	
	소유자	구분	성명	비고
1	전영호	34629	장기연	전영호 3469
2	"	45124	양복	" 452-4
3	"	45715	홍승희	" 457-522
4	"	45921	장순문	" 459-141
5	이상호	520236	백창호	이상호 520236
6	"	520234	김순화	" 520234
7	"	45322	전오현	" 453-2
8	"	45314	유병현	" 453-4
9	"	45323	김찬원	" 453-3
10	"	423215	구수현	" 423-15
11	"	423119	임창순	" 423-19
12	"	423223	김우희	" 423-23
13	"	423226	최계영	" 423-26
14	문자소유자 12		최명중	최명중 423-1

환지예정지변경(분할)조사

중점의토지			환지예정지							
동명	지번	면적	구획면적			구획면적				
			면	경	후	면	경	후		
			관리면적	관리면적	관리면적	관리면적	관리면적	관리면적		
			지	지	지	지	지	지		
			장수교부	장수교부	장수교부	장수교부	장수교부	장수교부		
전원	306-9 대	39	사	경	경	40	24	39	157	
"	449-5 "	35	107.5	200	107.5	107.5	152.25	112.25		
"	461-5 "	150								
"	462-2 "	34								
전원	449-4 대	128	110	114	61	46	110	170	15	60
"	449-1 "	100	64.70	104.00	50	386	64.70	90	37.20	
"	448-1 "	121								
"	450-26 대									
농사	517-1 대	900	480	420	61	64	72			
농사	500-22 대	40	24	27	20	27	37	82		
농사	517-2 대	900	504.72	420	61	64	72			
"	500-25 대	60	61	64	40					
농사	443-2 대	47	27	24	50	14	27	25	55	27
"	443-4 "	40	27	27	50	6	27	27	36	13
"	444-1 "	30	15	60	44	8	15	49	23	24

환지예정지변경(분할)조사

종 권 의 토 지			환 지 예 정 지				성 지				비고
동명	지번	지 면적	구외면적	면적	경	구외면적	면적	경	후	구부	
		승	보	면적	경	보	면적	경	부	부	
안사	403-15	59	57	51.4	28 (37) 15	57	24.9	60.9	16		
	219	28				"	16.0	12	11.4		
안사	403-27	24	"	21.90	68 (36) 13	"	13	32	18		
	226	21	"			"	18.9	37	18.2		
				변경	78			변경			
천로	491-1	927	(97)								
	4	633	(107)		959.2						
	492-8	148									
	9	103									
	10	200	(112) 104		28.7						
	15	60									
	416	60									
	919	160	(162) 102		120.6						
	" 22	77									
	계	2154		1000.4	1166.5	166.2					
				변경	78			변경			
천로	491-1	927	(97)								
	4	633	(107)		959.2						

환지에정지변경(분할조서)

종 권 의 토 지				환 지 예 정 제													
동명	지번	지 면 적	면적	구 회 면 적				신 회 면 적									
				면적	정수	교부	면적	정수	교부								
간지	18	대	108														
"	19	4	103	(4)			28	1									
"	10	7	200	10%													
"	15	4	60		10547			1182									
"	16	2	60														
"	17	7	150	10%			1206										
"	22	7	77														
"	24	2	30														
	계		719		10547			11665	1182								
					01		20	01	113								

환지에정지변경도면

변경전



축척 1:1200

변경후

작성자
2105

환지에정지변경도면

변경전



축척 1:1200

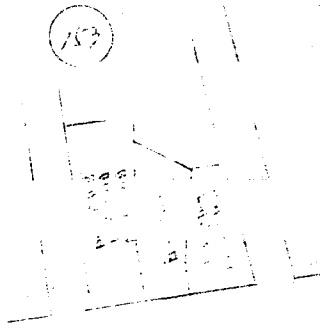

변경후

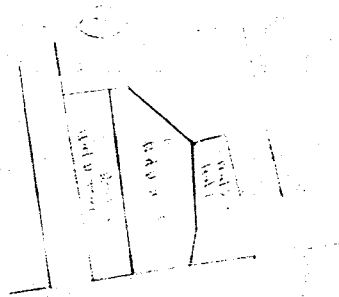

2106

환지에정지변경도면

변경전

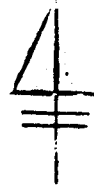

축척 1:1200



변경후

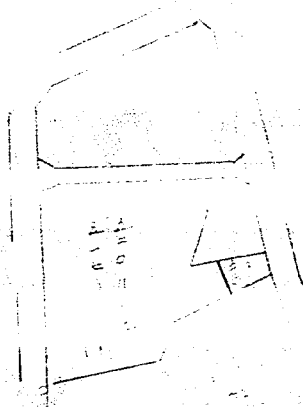

작성자
2107

환지에정지변경도면

변경전

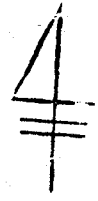

축척 1:1200

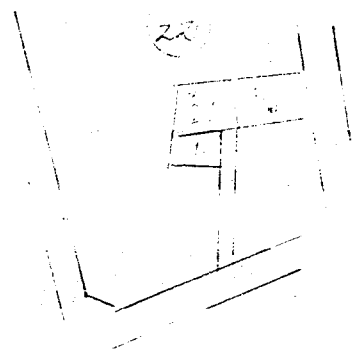

변경후

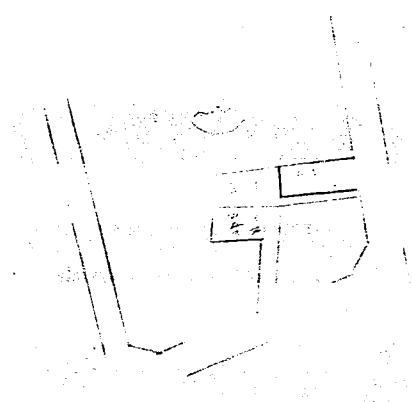

2108

환지에정지변경도면

변경전

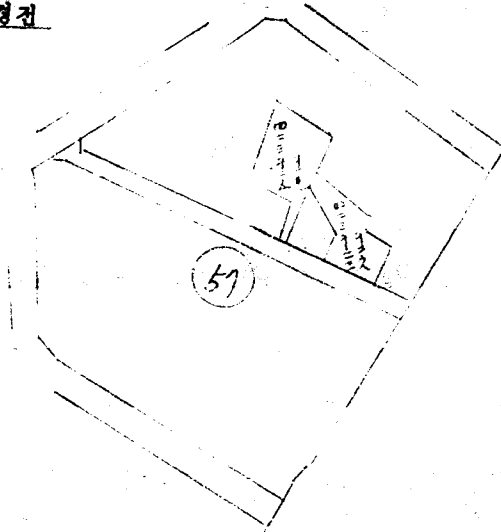

축척 1:1200

변경후

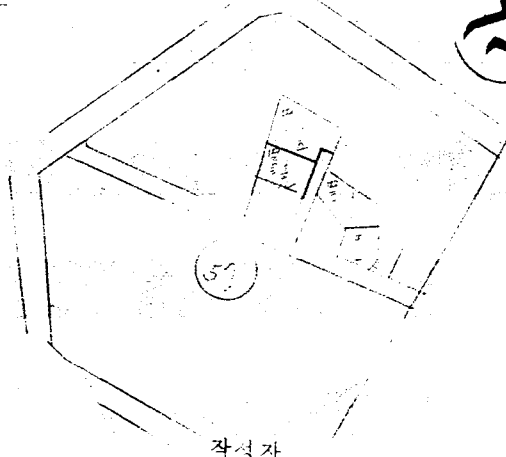

작성자
2109

환지에정지변경도면

변경전

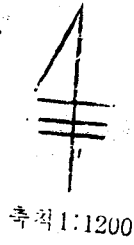
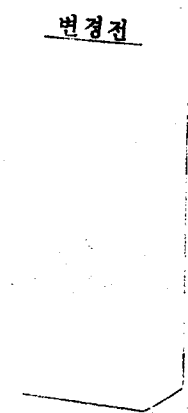

변경후

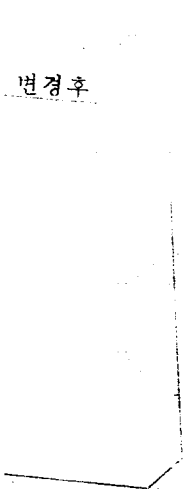

작성 1:10