

근로자복지관 주요업무보고서
2004년 주요업무보고

□ 서울시근로자복지관 현황

1. 시설개요

- 소재지 : 서울특별시 영등포구 영등포동7가 57번지
- 규 모 : 대지 400평, 연건평, 1006평 (지하1층~지상5층)
- 기공식 : 1990. 12. 12
- 준 공 : 1992. 11. 13

2. 이용시설

- 지하1층 (223평) :보일러(기계실), 전기발전실, 근로자체력단련실
- 지상1층 (185평) :어린이집,사무실
- 지상2층 (186평) :노동관련사무실, 한국노동문제연구원, 식당
- 지상3층 (138평) :본부사무실, 노동상담소, 소회의실, 자료실
- 지상4층 (138평) :각 산별연맹서울본부,노동관련단체사무실,기타
- 지상5층 (138평) :대강당(예식장 및 교육장 겸용)

3. 위탁계약 현황

- 1차계약(1년) : 1992. 9.25~93. 9.24
- 2차계약(3년) : 1993. 9.25~96. 9.24
- 3차계약(3년) : 1996. 9.25~99. 9.24
- 4차계약(3년) : 1999. 9.25~02. 9.24
- 5차계약(3년) : 2002. 9.25~05. 9.24 현재

4. 위탁방법 : 서울특별시근로자복지관설치및운영조례제7조

5. 위 탁 자 : 서울특별시장 이 명 박

□ 한국노총 서울특별시지역본부 현황

1. 연 혁

- 1963. 11. 18 영등포지구협의회 결성 준비위원회 구성
- 1963. 11. 20 영등포지구협의회 결성
- 1978. 6. 29 영등포지구협의회→남서울지구협의회로 명칭변경
- 1981. 10. 21 기구개편대회
남서울지구협의회 → 남서울협의회로 변경
- 1984. 4. 12 남서울협의회→서울지구협의회로 명칭변경
- 1984. 10. 10 영등포에서 여의도노총회관으로 사무실 이전
- 1987. 12. 1 서울지구협의회⇒서울특별시협의회로 명칭승격
- 1990. 2. 27 한국노총규약개정으로 서울특별시지역본부로 변경
- 1992. 9. 25 노총회관에서 시립노동복지회관으로 사무실 입주
- 1992. 11. 13 시립노동복지회관 개관식
- 2001. 11. 10 서울특별시 근로자복지관으로 명칭변경

2. 조직현황

- 한국노총 규약 제11조에 의거 설치되었음.
- 한국노총 산하 16개시.도 지역본부 중 서울에 위치
- 참여조직은 한국노총 산하 28개산별중 24개산별이 참여
- 390여개 단위노조(지부)로 구성되어 있으며,조합원수 214,000명

3. 임원구성

- 의 장 : 이 휴 상(1946. 2.27일생) 15대의장
 - 99. 11.19. 정기대의원 대회에서 의장 당선
 - 02. 11. 7. 정기대의원 대회에서 의장 재선
 - 경기도고양 출신 단국공업고등학교, 단국대 산업노사대학원 고위전문과정, 경기대통일안보대학원, 고대최고경영과정 수료
 - 1970년 서울전매청 입사
 - 1971년부터 전국담배인삼공사 서울지부장 역임
 - 1991년부터 한국노총 서울지역본부 상임부의장으로 활동
 - 기타 서울지방노동위원회 근로자위원, 서울시노사정협의회 위원등 활동
- 부 의 장 : 각 산업체 대표로구성(23명)
- 사무처장 : 1명 (이철수 서울시버스노조 영인운수지부장)
- 회계감사 : 2명
- 상무집행위원 : 5개본부 12개국 18명
- 운영위원 : 20명
- 상근인원 : 4명(기획부장, 상담소장, 대리, 회계주임)

4. 조직기구표

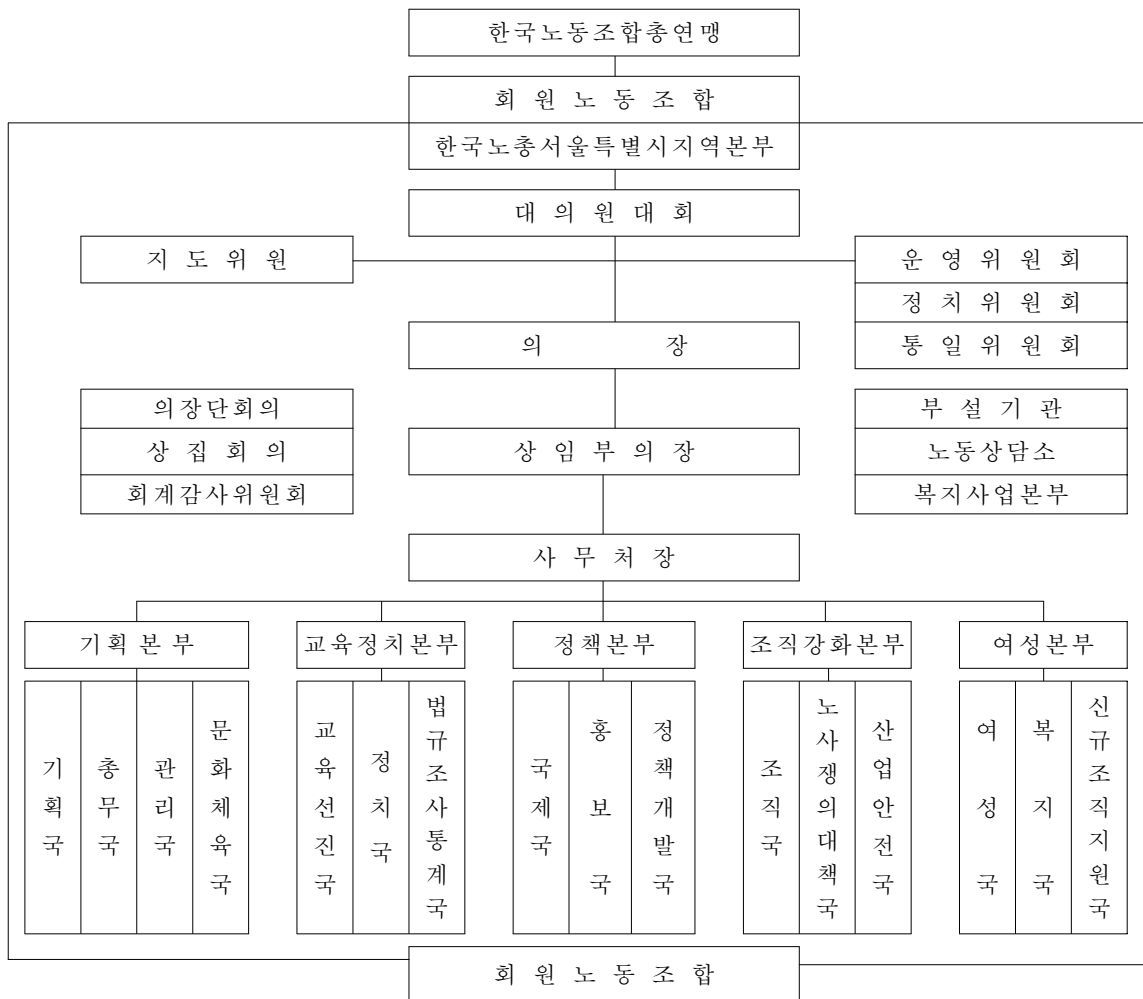

□ 2004. 근로자복지관 운영현황

○ 시설별 이용실적

구 분	이 용 실 적	기 타
어린이집 운영	188명 (1층 예식장을 어린이집으로 리모델링)	근무인원 11명 (원장1, 교사7, 운전자 등 3)
노동상담소 운영	근로기준법 등 상담 520건	2003년 상담실적 482건 2004년 상담실적 520건
3층 회의실 이용	52회 1,358명	2003년 이용인원 57회 1,018명 2004년 이용인원 52회 1,358명
5층 강당 이용	65회 8,750명	2003년 이용인원 62회 8,630명 2004년 이용인원 52회 8,750명

○ 입주단체 계약현황

연번	입주 업체명	대표자	계약기간	위치	비고
1	한국노동문제연구원	이휴상	한노총서울지역본부사용	201호	
2	(주)근우컨설팅 노동부지정교육기관	이종남	'04.5.4.~'09.5.3.	202호	
3	YM 노동조합	염영환	'03.12.15.~'04.12.14.	401호	
4	한국노동법학연구소	이상규 박창규	'04.7.19~'05.7.18.	402호	
5	화학노련서울지역본부	양인석	'04.2.1.~'06.1.31.	407호	
6	섬유노련서울지역본부	김의곤	'04.9.13.~'05.9.12.	403호	
7	금속노련서울지역본부	서갑순	'04.2.1.~'06.1.31.	405호	
8	의료산업노조연맹	최재준	'04.6.1.~'06.5.31.	409호	
9	한빛전기(주)	금동연	'04.3.1.~'05.2.28.	406호	
10	서울노총 교육연구 및 정책지도 위원실	이휴상	한노총서울지역본부사용	408호	

□ 주요 사업 추진실적 및 2005년 계획

○ 2004. 주요사업추진 실적

4 (2004年度行監-財政經濟)

사 업 명	사 업 내 용
노동상담소 운영	○ 상담건수 520건 ○ 상담사례집 발간 500부 ○ 각 사업체 노조 현장방문 : 50개업체, 2,602명 ○ 노동관련 토론회 개최 2회, 200여명 참가
노동조합간부교육	○ 총 6회 808명 참가 ○ 노동문화의 이해 등 25개 강좌
근로자의날 행사	○ 일시 : 2004. 4. 30 ○ 참가인원 1,500명 ○ 장소 : 영등포공원
노사정체육대회	○ 일시 : 2004. 10.8 ○ 참가인원 500명 ○ 장소 서남환경내 축구장
모범근로자 문화시찰	○ 일시 : 2004. 5. 19~5.21 ○ 참가인원 110명 ○ 장소 : 제주도
서울지역 노사정 경제살리기 대토론회	○ 일시 : 2004. 9. 20 ○ 주제발표 1명, 패널토론 4명 ○ 결과 : 경제살리기 결의문 채택

○ 2005. 주요사업추진 계획

사 업 명	사업기간 및 인원	사 업 내 용
노동상담소 운영	○ 연중계속	어려움이 있는 노동자가 인터넷, 전화, 방문시 전문가 상담
노동조합간부교육	○ 일시:2005.3.1~11.30 ○ 참여인원:800명 ○ 실시회수:6회	근로기준법, 노동법 등 강의
근로자의날 행사	○ 일시:2005. 4. ○ 참여인원:1,500여명	2005. 5. 1. 노동절기념행사
노사정체육대회	○ 일시:2005. 10. ○ 참여인원:500여명	노사정 한마음체육대회
모범근로자 문화시찰	○ 일시:2005. 5. ○ 참여인원:110명	모범근로자 부부동반 문화시찰
복지관 개·보수 공사	○ 일시:2005. 상반기	냉각판교체 공사등 시설 개·보수

□ 2003. 행정사무감사 시정조치 요구사항

지적사항	조치결과
<p>○ 복지관 시설운영을 위한 자구책으로 민간기업인 한빛전기에 임대하고 있는데 이는 복지관 운영 목적에는 적합하지 않으므로 시설운영비를 자체적으로 마련하도록 하고 근로자를 위한 용도로 사용하도록 시정바람.</p>	<p>○ 복지관 지하1층의 고압발전실 등에 대한 안전보호를 목적으로 한빛전기와 실비로 임대계약체결, 건물의 전기안전 점검에 만전을 기하고 있음</p>
<p>○ 「서울특별시근로자복지관」 명칭이 정문입구에 작게 부착되어 있고 「서울노총복지회관」이라는 명칭이 건물정면에 크게 부착되어 있어 복지관 건물이 한국노총서울지역본부의 시설인 것처럼 보이는바, 금년 내부시설보수시 건물 정면에 「서울특별시 근로자복지관」 명칭을 크게 부착 하여 시민이 공공시설임을 잘 알아볼 수 있도록 시정바람.</p>	<p>○ 서울시립공공시설임을 부각시킬 수 있도록 서울노총복지회관으로 표시된 위 간판을 서울시근로자복지관으로 교체</p>

강북근로자복지관 행정사무감사 업무보고
강북근로자복지관 주요업무보고

1. 일반현황

- 개요
 - 소재지 : 서울시 중구 장충동2가 132번지 세룡빌딩
 - 규 모 : 5층 건물의 2,3층 전층(483.6㎡ : 146평)
 - 건물소유: 사유건물 임차 (임차료 : 5억5천만원)
 - 개관일 : 2002. 3. 28
- 설치 및 위탁현황
 - 설치근거
 - 근로자복지기본법제43조 및 동법제44조
 - 서울특별시근로자복지시설설치및운영에관한조례
 - 위탁현황
 - 위탁근거 : 서울특별시근로자복지시설설치및운영에관한조례
 - 위탁방법 : 무상위탁(운영비 등 시지원 無)
 - 위 탁 자 : 서울특별시장 이 명 박
 - 수 탁 자 : 전국민주노동조합총연맹 서울지역본부(본부장 : 고종환)
 - 위탁기간 : 1차 : 2002. 8. 7 - 2004. 8. 6(2년)
2차 : 2004. 8. 7 - 2005. 8. 6(1년)
- 조직 및 인력현황
 - 조직현황
 - 2003년 12월 현재, 17개 연맹 · 산별노조 소속과 직가입 노조 포함 660개 노조(지부, 지회) 167,580명
 - 인력현황(23명)
 - 사무처(17명) : 본부장, 수석부분부장, 부분부장 2명, 사무처장, 조직국장, 법규부장 2명, 조직부장 7명, 조직차장 2명

6 (2004年度行監-財政經濟)

- 입주노동조합(6명) : 서울중소기업일반노조 2명, 민주노총덤프연대 2명, 정화환경노조 1명, 이주노동자지부 1명

○ 시설이용현황

층 별	면적(m ²)	용 도
2층	241.8	- 본부장실, 사무처 - 노동법률지원센터(법규국) 상담실 - 입주노조 ※ 입주노조 : 서울중소기업일반노동조합, 평등노조이주지부, 서울지역 정화환경노동조합, 민주노총덤프연대
3층	241.8	교육 및 강의실, 자료실 겸 회의실, 휴게실, 창고 등

2. 주요업무 추진실적

- 2004년도 업무추진 실적
 - 노동법률지원센터 상담현황

(2003.12~2004.08)

법률지원 사 업	노동법률상담 (2,039건)	○ 전화상담 : 1,477건 ○ 내방상담 : 191건 ○ 인터넷 상담 : 371건
	법률지원 (56건)	○ 노동위원회 사건(구제신청 등) : 14건 ○ 노동부, 행정기관사건(진정 및 고소고발 등) : 25건 ○ 근로복지공단 사건(산업재해) : 1건 ○ 법원 사건(소송) : 4건. ○ 의견서 작성 : 12건
	기 타	○ 노동행정감시 : 근로감독관 현황 파악 및 노동행정 감시 ○ 지노위사업위원회 : 서울지노위 구제신청 및 조정 사건 현황 파악 및 근로자 불이익처분 감시 ○ 법규활동가 양성 사업 : '2004 노동자의 벗' ○ 노동안전보건사업 ○ 신규상담지원활동가 교육 : 수습노무사 중심으로

- 2005년도 업무계획
 - 상담사업의 체계화
 - 폭주하는 노동상담의 내용을 활용의 관점에서 기록·분류·체계화를 위한 백서를 발간, 노동조건 파악 등의 근거로 활용
 - 구제사건의 처리절차·사무서식의 정비·상담원 채용 등 근무분위기 쇄신을 통한 업무능력 향상을 기하고자함
 - 노동자 복지사업(교육사업 중심으로)
 - 2004년도 상반기 실시한 170여회 연인원 9,000여명의 교육 지속적 추진
 - 교육내용
 - ┌ 비정규 미조직 노동자 교육사업
 - └ 지구 협의회별 각종 교육사업 및 신규노동조합 기초교육 등
 - ※ 첨부 : 민주노총서울지역본부 조직도 1부

□ 조직기구표

