

# 2019년 하반기 가로변 녹지량 확충사업 실시설계용역

2019. 09.



강 동 구 청

\* NOTE.

■ 도 면 목 차

일련번호	도면번호	도 면 명	scale(A1)	비 고
00	L-000	표지	NONE	
01	L-101	도면목차	NONE	
02	L-102	위치도	NONE	
03	L-103	총괄수량표	NONE	
04	L-201	현황 및 이식계획도	1/100	
05	L-202	조성계획도	1/100	
06	L-301	식재 상세도	NONE	
07	L-302	포장단면 상세도	1/10	
08	L-303	경계엣지 상세도	NONE	
09	L-304	버티컬월 상세도	1/5,NONE	
10	L-305	개비온장식벽 상세도	1/12	

△					
△					
△					
△					

REV.	DATE	DESCRIPTION	BY	BY	APP

**SLDESIGN**

에스엘디자인 조경설계사무소  
 TEL.(02)6396-4681 FAX.(02)6396-4682  
 주소 : 서울시 성동구 성수동2가 204-2 2층 201호

PROJECT TITLE  
 2019년 하반기 가로변 녹지량 확충사업  
 실시설계용역

DRAWING TITLE  
 도면목차

APPROVAL DATE 2019. 09.	APPROVED
PROJECT NO.	CHECKED 2
ENGINEER	CHECKED 1
SCALE A1: NONE A3: NONE	DRAWN / DATE
DRAWING NO. L- 101	REV.

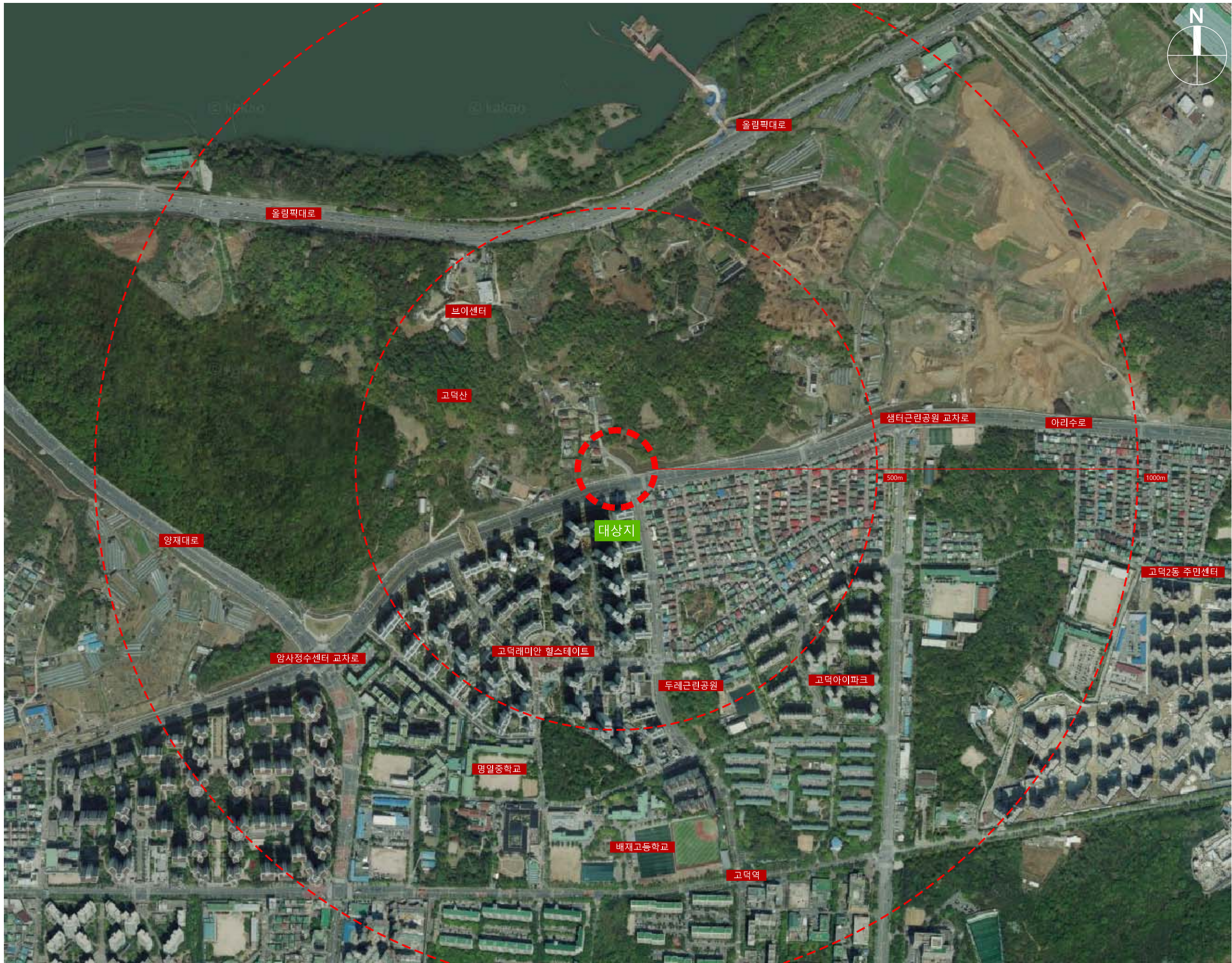

강동구청

\* NOTE.

△					
△					
△					
△					

REV.	DATE	DESCRIPTION	BY	BY	APP

**SLDESIGN**

에스엘디자인 조경설계사무소  
 TEL. (02)6396-4681 FAX. (02)6396-4682  
 주소 : 서울시 성동구 성수동2가 204-2 2층 201호

PROJECT TITLE  
 2019년 하반기 가로변 녹지량 확충사업  
 실시설계용역

DRAWING TITLE  
 위치도

APPROVAL DATE 2019. 09.	APPROVED
PROJECT NO.	CHECKED 2
ENGINEER	CHECKED 1

SCALE A1: NONE A3: NONE	DRAWN / DATE
DRAWING NO. L- 102	REV.

\* NOTE.

■ 식재 수량표

구분	기호	품명	규격	단위	수량	단위가격	금액	비고
상록교목	☉	스트로브잣나무(이식)	H2.5xR10	주	12	0.141	1.692	
	☉	축백나무(이식)	H1.5xW0.8	주	14	0.064	0.896	
		상록교목합계		주	26		2.588	
낙엽교목	☉	느티나무	H5.0xR30	주	1	3.608	3.608	
	☉	배롱나무	H3.0xR10	주	6	0.345	2.070	
	☉	산수유	H2.5xR8	주	6	0.276	1.656	
	☉	살구나무	H3.5xR10	주	4	0.345	1.380	
	☉	왕벚나무(이식)	H2.5xR10	주	4	0.345	1.380	
	☉	자작나무	H2.5xR5	주	21	0.167	3.507	
	☉	청단풍(이식)	H3.0xR15	주	1	0.853	0.853	
	☉	청단풍(이식)	H2.0xR10	주	6	0.345	2.070	
	☉	청단풍	H2.5xR8	주	14	0.276	3.864	
	☉	철쭉수(이식)	H3.0xR10	주	5	0.345	1.725	
		낙엽교목합계		주	68		22.113	
	교목합계		주	94		24.701	M3	
상록관목	☐	남천	1.0, 3가지	주	120			
	☐	회양목(이식)	H0.3xW0.3	주	130			
		상록관목합계		주	250			
낙엽관목	☐	말발도리	H1.0xW0.3	주	100			
	☐	산철쭉	H0.3xW0.3	주	360			
	☐	자산홍(이식)	H0.3xW0.3	주	1,900			
	☐	조팝나무	H1.2xW0.6	주	150			
	☐	화살나무	H1.0xW0.6	주	180			
	☐	흰말채나무	H1.0xW0.4	주	210			
		낙엽관목합계		주	2,900			
	관목합계		주	3,150				
지피	☐	매직카펫	8cm	본	210			
	☐	무늬억새	10cm	본	110			
	☐	상록패랭이	8cm	본	100			
	☐	수호초	10cm	본	160			
	☐	억새핑크몰리	8cm	본	700			
	☐	흰줄무늬사사	10cm	본	70			
	지피합계		본	1,350				
관목및지피					T20	291.458	M2	
						58.292	M3	
합계						82.993	M3	

■ 식재부대공

구분	포장명	규격	단위	수량	비고
식재부대	풀깎기	-	M2	288.98	
	식재면고르기	-	M2	288.98	
	토사객토	-	M3	82.993	
	수목유공관	R10이상	개소	80	

\* 풀깎기 면적 = 교목식재면적 + 관목 및 지피식재면적  
= 94x0.1+2300/16+210/9+450/6+1350/36 = 288.98 M2

\* 식재면고르기 면적 = 풀깎기 면적

\* 토사객토 중 교목객토는 적산기준 p82, 객토량 기준 참조하고 관목 및 초화는 면적x20cm 적용

\* 수목유공관은 교목 R10이상 1주당 2EA 적용, 느티나무 4EA 적용

■ 시설물 및 포장수량표

구분	포장명	규격	단위	수량	비고
시설물	개비온장식벽	H1200	M	12.0	
	버티컬월	H650	M	27.0	
포장	자갈포장	T100	M2	90.33	
	경계엿지	H120xT1.2	M	101.5	

△					
△					
△					
△					

REV.	DATE	DESCRIPTION	BY	BY	APP

**SLDESIGN**  
에스엘디자인 조경설계사무소  
TEL.(02)6396-4681 FAX.(02)6396-4682  
주소 : 서울시 성동구 성수동2가 204-2 2층 201호

PROJECT TITLE  
2019년 하반기 가로변 녹지량 확충사업  
실시설계용역

DRAWING TITLE  
총괄 수량표

APPROVAL DATE  
2019. 09.

PROJECT NO.  
CHECKED 2

ENGINEER  
CHECKED 1

SCALE  
A1: NONE  
A3: NONE

DRAWING NO.  
L- 103

REV.

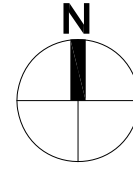

\* NOTE.

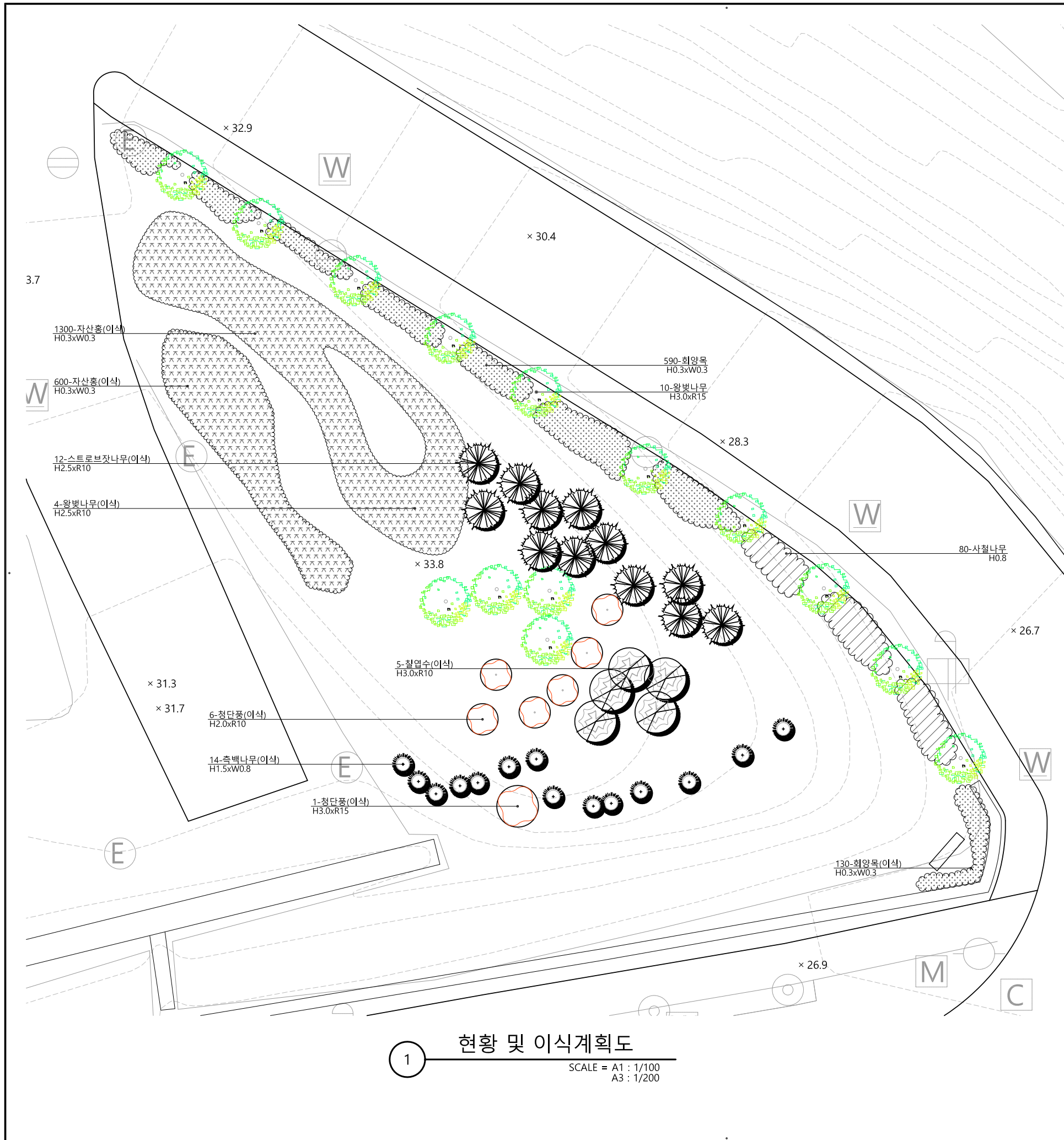

1 현황 및 이식계획도  
SCALE = A1 : 1/100  
A3 : 1/200

■ 현황 및 이식 수량표

구분	기호	품명	규격	단위	수량	비고
상록교목	●	스트로브잣나무(이식)	H2.5xR10	주	12	
	○	측백나무(이식)	H1.5xW0.8	주	14	
		상록교목합계		주	26	
낙엽교목	○	왕벚나무	H2.5xR10	주	10	
	○	왕벚나무(이식)	H2.5xR10	주	4	
	○	청단풍(이식)	H3.0xR15	주	1	
	○	청단풍(이식)	H2.0xR10	주	6	
	○	철엽수(이식)	H3.0xR10	주	5	
		낙엽교목합계		주	26	
상록관목		교목합계		주	52	
	▨	사철나무	H0.8	주	80	
	▨	회양목	H0.3xW0.3	주	590	
낙엽관목	▨	회양목(이식)	H0.3xW0.3	주	130	
	▨	상록관목합계		주	800	
	▨	자산홍(이식)	H0.3xW0.3	주	1,900	
		낙엽관목합계		주	1,900	
		관목합계		주	2,700	

REV.	DATE	DESCRIPTION	BY	BY	APP

**SLDESIGN**  
에스엘디자인 조경설계사무소  
TEL. (02)6396-4681 FAX. (02)6396-4682  
주소 : 서울시 성동구 성수동2가 204-2 2층 201호

PROJECT TITLE  
2019년 하반기 가로변 녹지량 확충사업  
실시설계용역

DRAWING TITLE  
현황 및 이식계획도

APPROVAL DATE 2019. 09.	APPROVED
PROJECT NO.	CHECKED 2
ENGINEER	CHECKED 1
SCALE A1:1 / 100 A3:1 / 200	DRAWN / DATE
DRAWING NO. L- 201	REV.

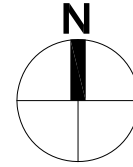

\* NOTE.

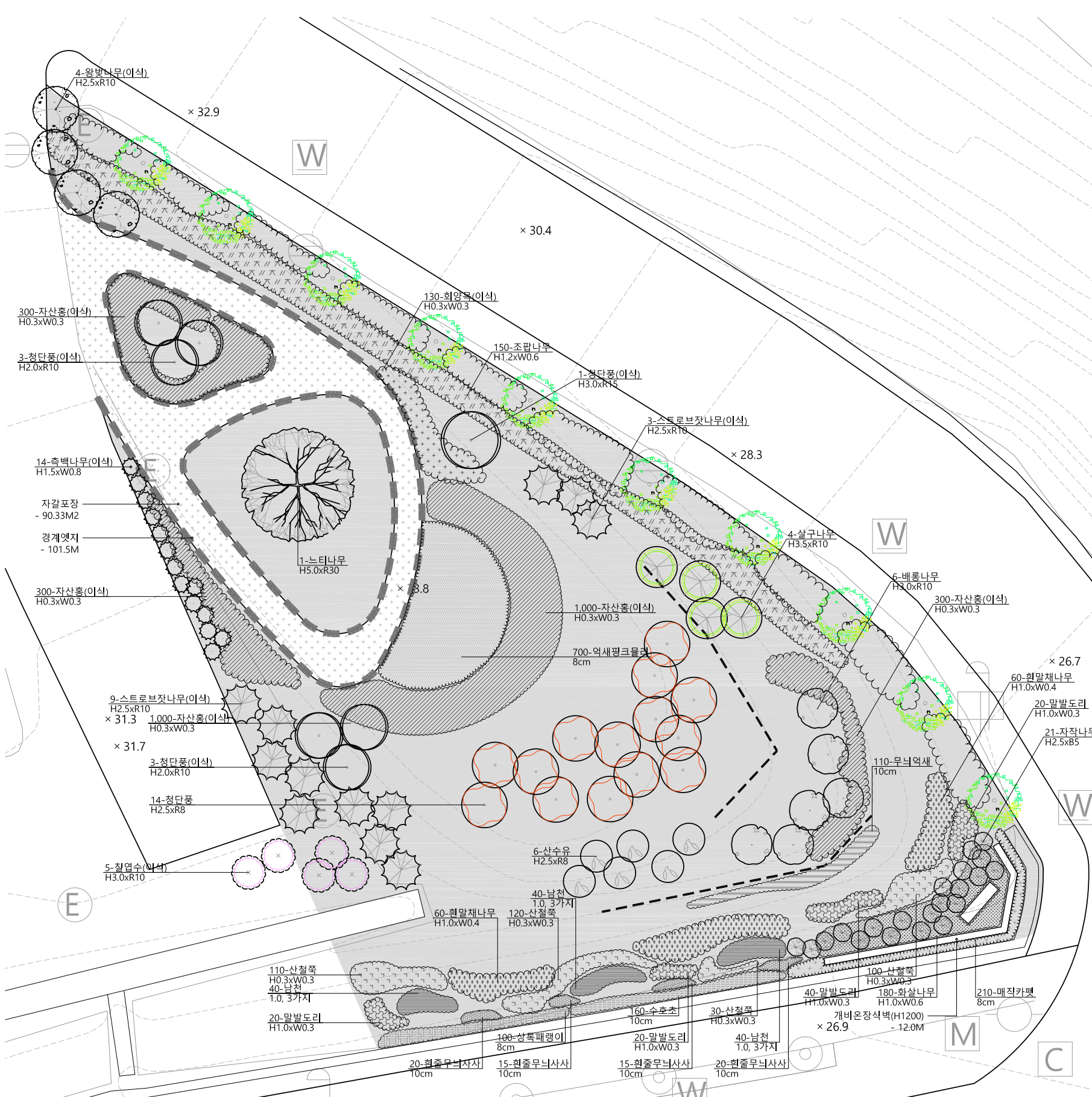

1 조성계획도  
SCALE = A1 : 1/100  
A3 : 1/200

■ 식재 수량표

구분	기호	품명	규격	단위	수량	단위계량	객토계	비고
상록교목	☉	스트로브잣나무(이식)	H2.5xR10	주	12	0.141	1.692	
	☉	측백나무(이식)	H1.5xW0.8	주	14	0.064	0.896	
		상록교목합계		주	26		2.588	
낙엽교목	☉	느티나무	H5.0xR30	주	1	3.608	3.608	
	☉	배롱나무	H3.0xR10	주	6	0.345	2.070	
	☉	산수유	H2.5xR8	주	6	0.276	1.656	
	☉	살구나무	H3.5xR10	주	4	0.345	1.380	
	☉	왕벚나무(이식)	H2.5xR10	주	4	0.345	1.380	
	☉	자작나무	H2.5xR5	주	21	0.167	3.507	
	☉	청단풍(이식)	H3.0xR15	주	1	0.853	0.853	
	☉	청단풍(이식)	H2.0xR10	주	6	0.345	2.070	
	☉	청단풍	H2.5xR8	주	14	0.276	3.864	
	☉	철쭉수(이식)	H3.0xR10	주	5	0.345	1.725	
		낙엽교목합계		주	68		22.113	
	교목합계		주	94		24.701	M3	
상록관목	☉	남천	1.0, 3가지	주	120			
	☉	회양목(이식)	H0.3xW0.3	주	130			
		상록관목합계		주	250			
낙엽관목	☉	말발도리	H1.0xW0.3	주	100			
	☉	산철쭉	H0.3xW0.3	주	360			
	☉	자산홍(이식)	H0.3xW0.3	주	1,900			
	☉	조팝나무	H1.2xW0.6	주	150			
	☉	화살나무	H1.0xW0.6	주	180			
	☉	현말채나무	H1.0xW0.4	주	210			
		낙엽관목합계		주	2,900			
지피	☉	관목합계		주	3,150			
	☉	매직카펫	8cm	본	210			
	☉	무늬억새	10cm	본	110			
	☉	상록패랭이	8cm	본	100			
	☉	수호초	10cm	본	160			
	☉	억새핑크클러	8cm	본	700			
	☉	현줄무늬사사	10cm	본	70			
관목및지피						T20	291.458	M2
							58.292	M3
합계							82.993	M3

■ 식재부대공

구분	포장명	규격	단위	수량	비고
식재부대	풀깎기	-	M2	288.98	
	식재면고르기	-	M2	288.98	
	토사객토	-	M3	82.993	
	수목유공관	R10이상	개소	80	

\* 풀깎기 면적 = 교목식재면적 + 관목 및 지피식재면적  
= 94x0.1+2300/16+210/9+450/6+1350/36 = 288.98 M2

\* 식재면고르기 면적 = 풀깎기 면적

\* 토사객토 중 교목객토는 적산기준 p8, 객토량 기준 참조하고 관목 및 초화는 면적x20cm 적용

\* 수목유공관은 교목 R10이상 1주당 2EA 적용, 느티나무 4EA 적용

■ 시설물 및 포장수량표

구분	포장명	규격	단위	수량	비고
시설물	개비온장식벽	H1200	M	12.0	
	버티컬월	H650	M	27.0	
포장	자갈포장	T100	M2	90.33	
	경계엿지	H120xT1.2	M	101.5	

REV.	DATE	DESCRIPTION	BY	BY	APP

**SLDESIGN**  
에스엘디자인 조경설계사무소  
TEL. (02)6396-4681 FAX. (02)6396-4682  
주소 : 서울시 성동구 성수동2가 204-2 2층 201호

PROJECT TITLE  
2019년 하반기 가로변 녹지량 확충사업  
실시설계용역

DRAWING TITLE  
조성계획도

APPROVAL DATE  
2019. 09.

PROJECT NO.  
CHECKED 2

ENGINEER  
CHECKED 1

SCALE  
A1:1 / 100  
A3:1 / 200

DRAWING NO.  
L- 202

REV.

\* NOTE.

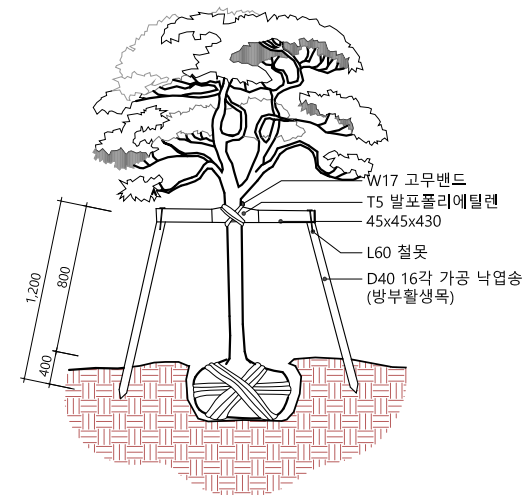
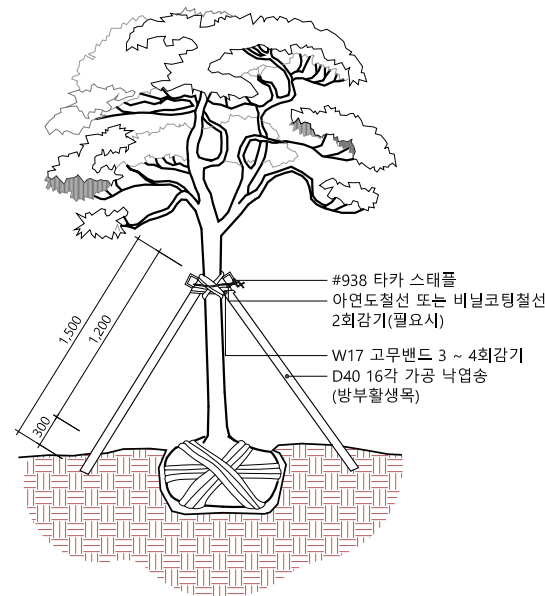
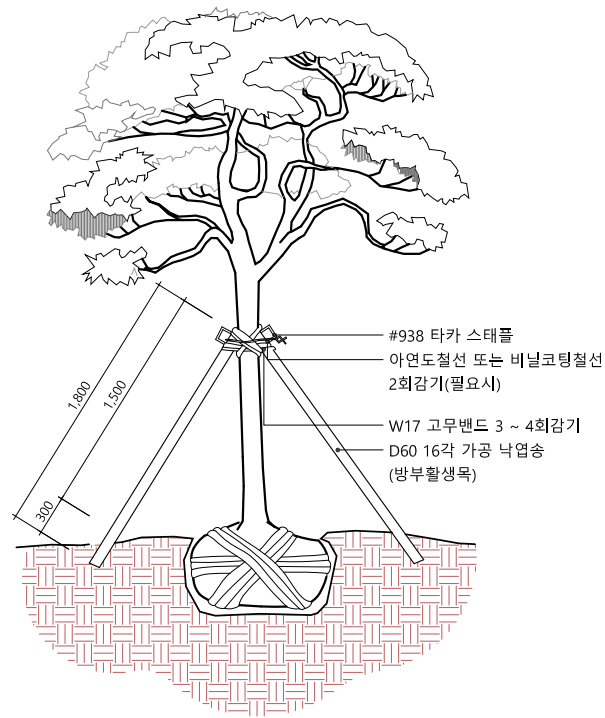
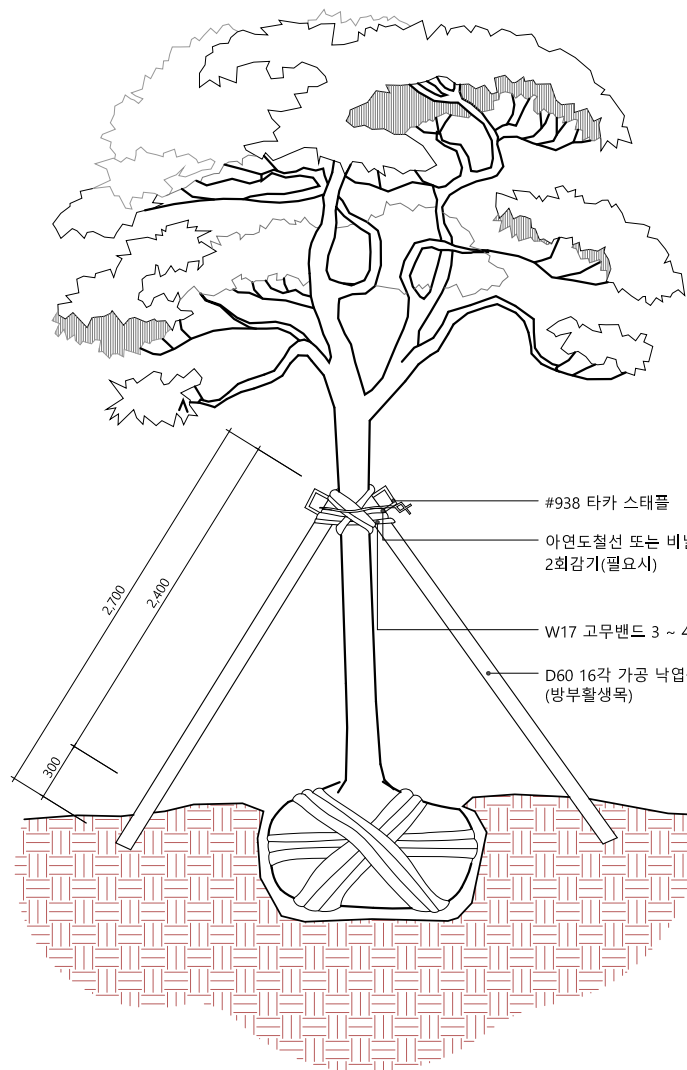

1 삼발이(대형)상세도  
SCALE = A1 : NONE  
A3 : NONE

2 삼발이(중형)상세도  
SCALE = A1 : NONE  
A3 : NONE

3 삼발이(소형)상세도  
SCALE = A1 : NONE  
A3 : NONE

4 이각지주목 상세도  
SCALE = A1 : NONE  
A3 : NONE

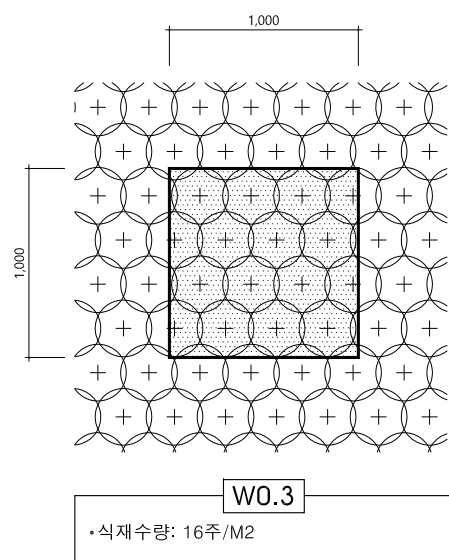
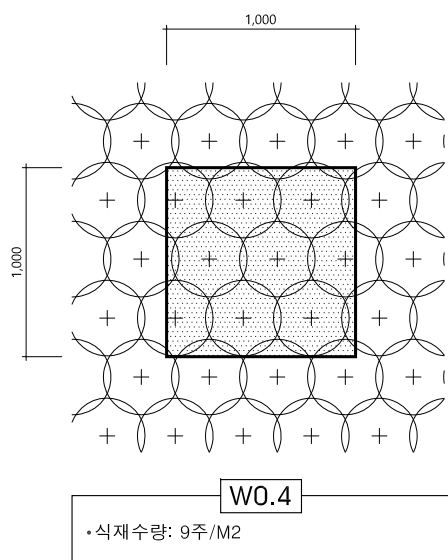

5 식재 상세도  
SCALE = A1 : NONE  
A3 : NONE

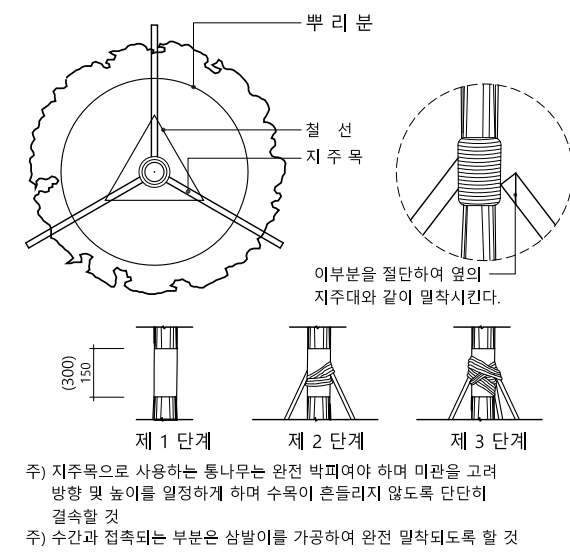
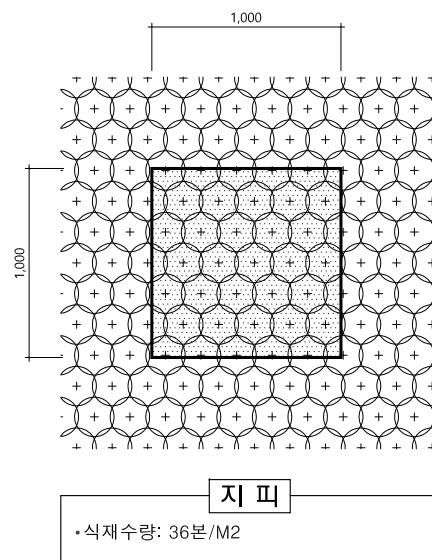

6 삼발이체결 상세도  
SCALE = A1 : NONE  
A3 : NONE

△					
△					
△					
△					
△					
△					
REV.	DATE	DESCRIPTION	BY	BY	APP

**SLDESIGN**  
에스엘디자인 조경설계사무소  
TEL.(02)6396-4681 FAX.(02)6396-4682  
주소 : 서울시 성동구 성수동2가 204-2 2층 201호

PROJECT TITLE  
2019년 하반기 가로변 녹지량 확충사업  
실시설계용역

DRAWING TITLE 식재 상세도	
APPROVAL DATE 2019. 09.	APPROVED
PROJECT NO.	CHECKED 2
ENGINEER	CHECKED 1
SCALE A1: NONE A3: NONE	DRAWN / DATE
DRAWING NO. L- 301	REV.

강동구청

\* NOTE.

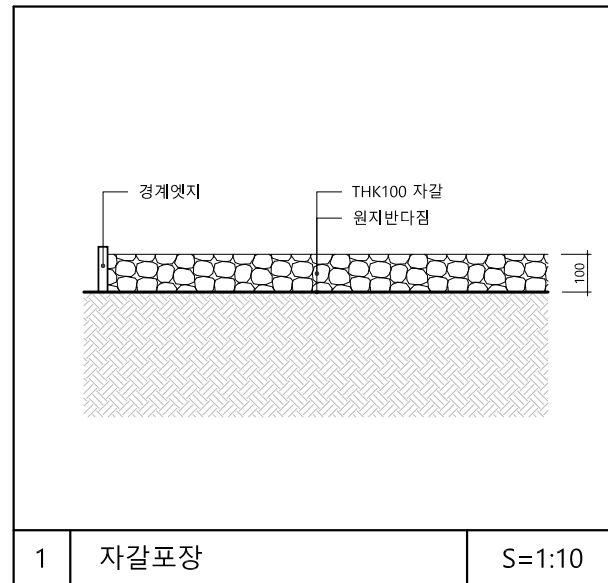

△					
△					
△					
△					

REV.	DATE	DESCRIPTION	BY	BY	APP

**SLDESIGN**

에스엘디자인 조경설계사무소  
TEL. (02)6396-4681 FAX. (02)6396-4682  
주소 : 서울시 성동구 성수동2가 204-2 2층 201호

PROJECT TITLE  
2019년 하반기 가로변 녹지량 확충사업  
실시설계용역

DRAWING TITLE  
포장단면 상세도

APPROVAL DATE 2019. 09.	APPROVED
PROJECT NO.	CHECKED 2
ENGINEER	CHECKED 1
SCALE A1: 1/10 A3: 1/20	DRAWN / DATE
DRAWING NO. L- 302	REV.



\* NOTE.

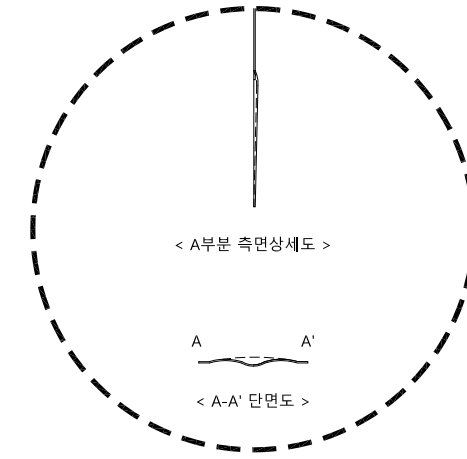
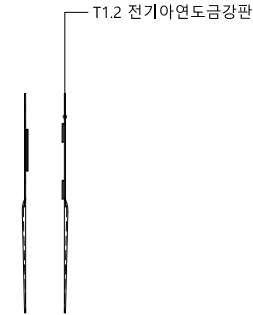
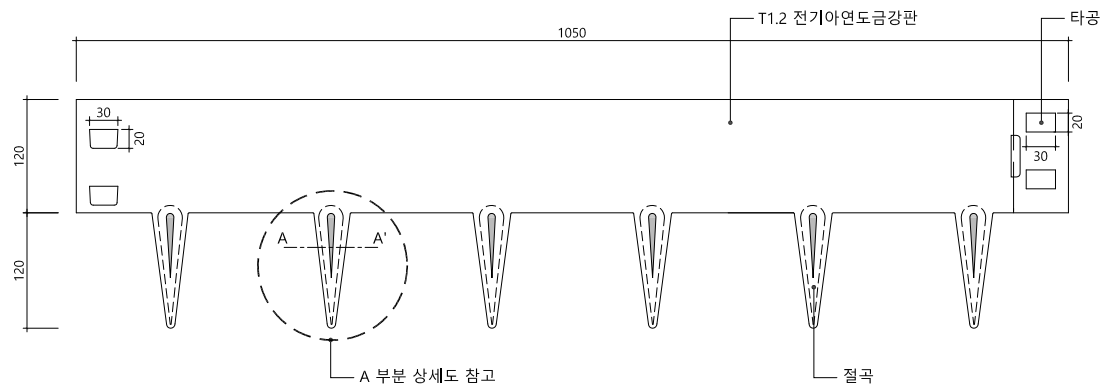

1 **경계엣지 정면도**  
SCALE = A1 : NONE  
A3 : NONE

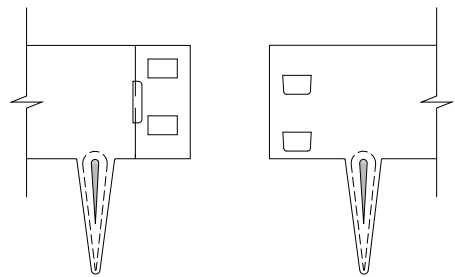

< 정면 >

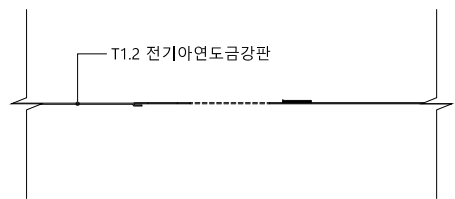

< 평면 >

2 **경계엣지 측면도**  
SCALE = A1 : NONE  
A3 : NONE

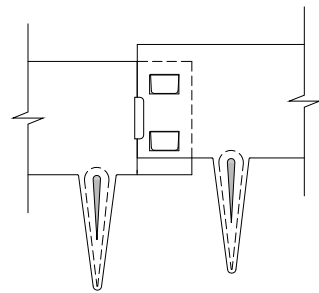

3 **경계엣지 A부분상세도**  
SCALE = A1 : NONE  
A3 : NONE

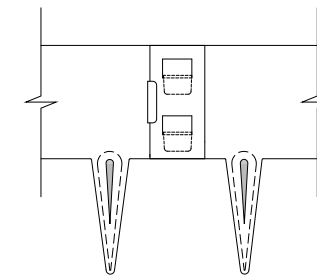

< 정면 >

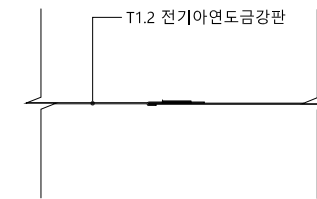

< 평면 >

4 **경계엣지 결합상세도**  
SCALE = A1 : NONE  
A3 : NONE

△					
△					
△					
△					

REV.	DATE	DESCRIPTION	BY	BY	APP

**SLDESIGN**  
에스엘디자인 조경설계사무소  
TEL. (02)6396-4681 FAX. (02)6396-4682  
주소 : 서울시 성동구 성수동2가 204-2 2층 201호

PROJECT TITLE  
2019년 하반기 가로변 녹지량 확충사업  
실시설계용역

DRAWING TITLE  
경계엣지 상세도

APPROVAL DATE 2019. 09.	APPROVED
PROJECT NO.	CHECKED 2
ENGINEER	CHECKED 1

SCALE A1: NONE A3: NONE	DRAWN / DATE
DRAWING NO. L- 303	REV.

\* NOTE.

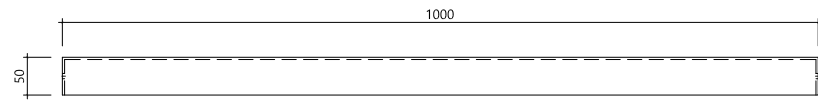

1 **버티컬월 평면도**  
SCALE = A1 : 1/5  
A3 : 1/10

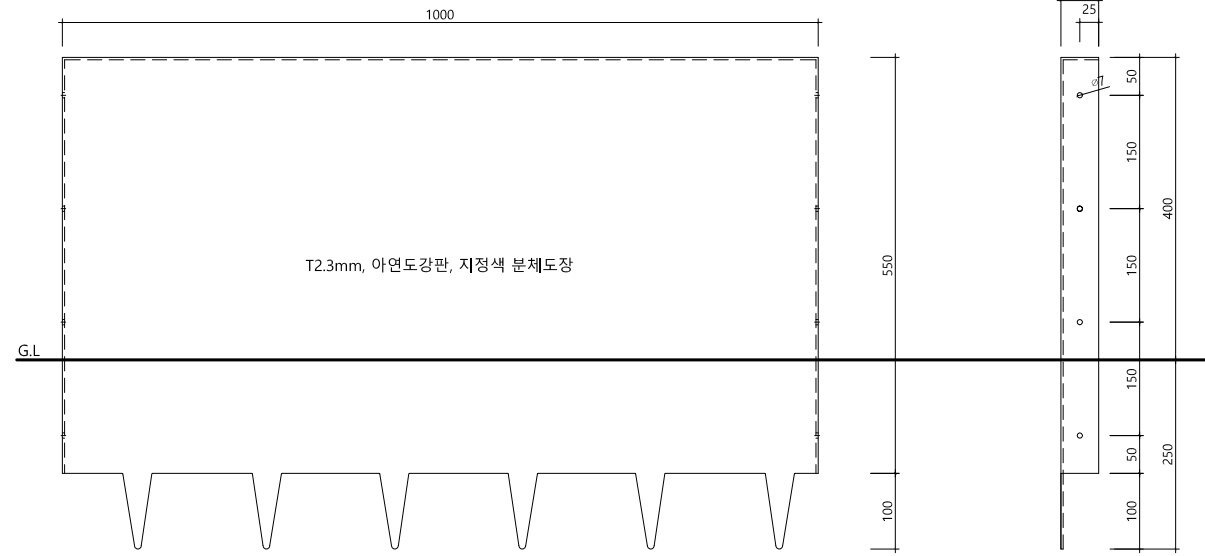

2 **버티컬월 정면도**  
SCALE = A1 : 1/5  
A3 : 1/10

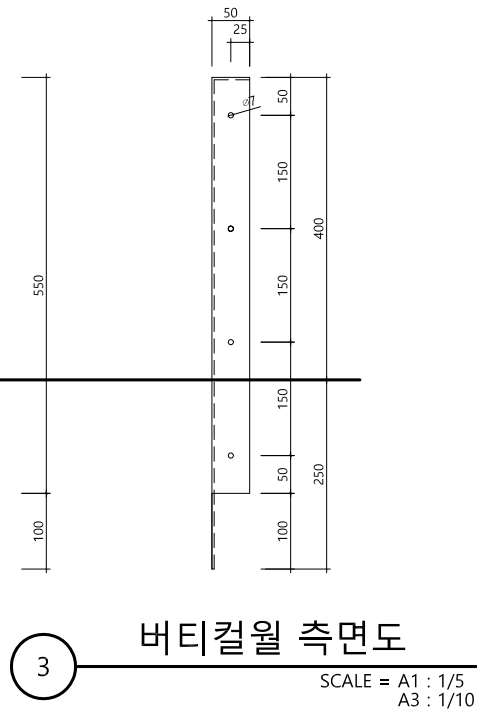

3 **버티컬월 측면도**  
SCALE = A1 : 1/5  
A3 : 1/10

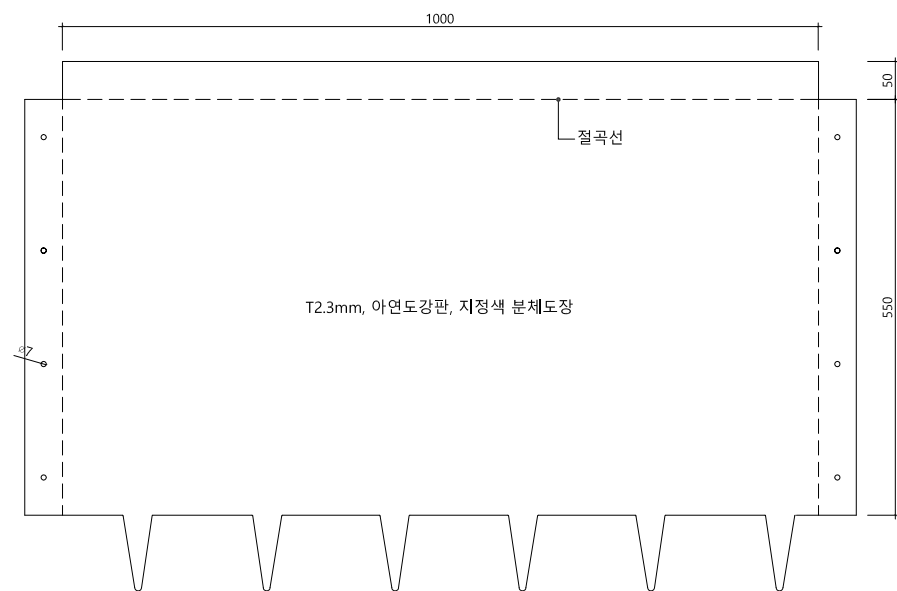

4 **버티컬월 상세도**  
SCALE = A1 : 1/5  
A3 : 1/10



5 **버티컬월 설치이미지**  
SCALE = A1 : NONE  
A3 : NONE

△					
△					
△					
△					

REV.	DATE	DESCRIPTION	BY	BY	APP

**SLDESIGN**  
에스엘디자인 조경설계사무소  
TEL. (02)6396-4681 FAX. (02)6396-4682  
주소 : 서울시 성동구 성수동2가 204-2 2층 201호

PROJECT TITLE  
2019년 하반기 가로변 녹지량 확충사업  
실시설계용역

DRAWING TITLE  
버티컬월 상세도

APPROVAL DATE 2019. 09.	APPROVED
----------------------------	----------

PROJECT NO.	CHECKED 2
-------------	-----------

ENGINEER	CHECKED 1
----------	-----------

SCALE A1: 1/5, NONE A3: 1/10, NONE	DRAWN / DATE
--	--------------

DRAWING NO. L- 304	REV.
-----------------------	------

\* NOTE.

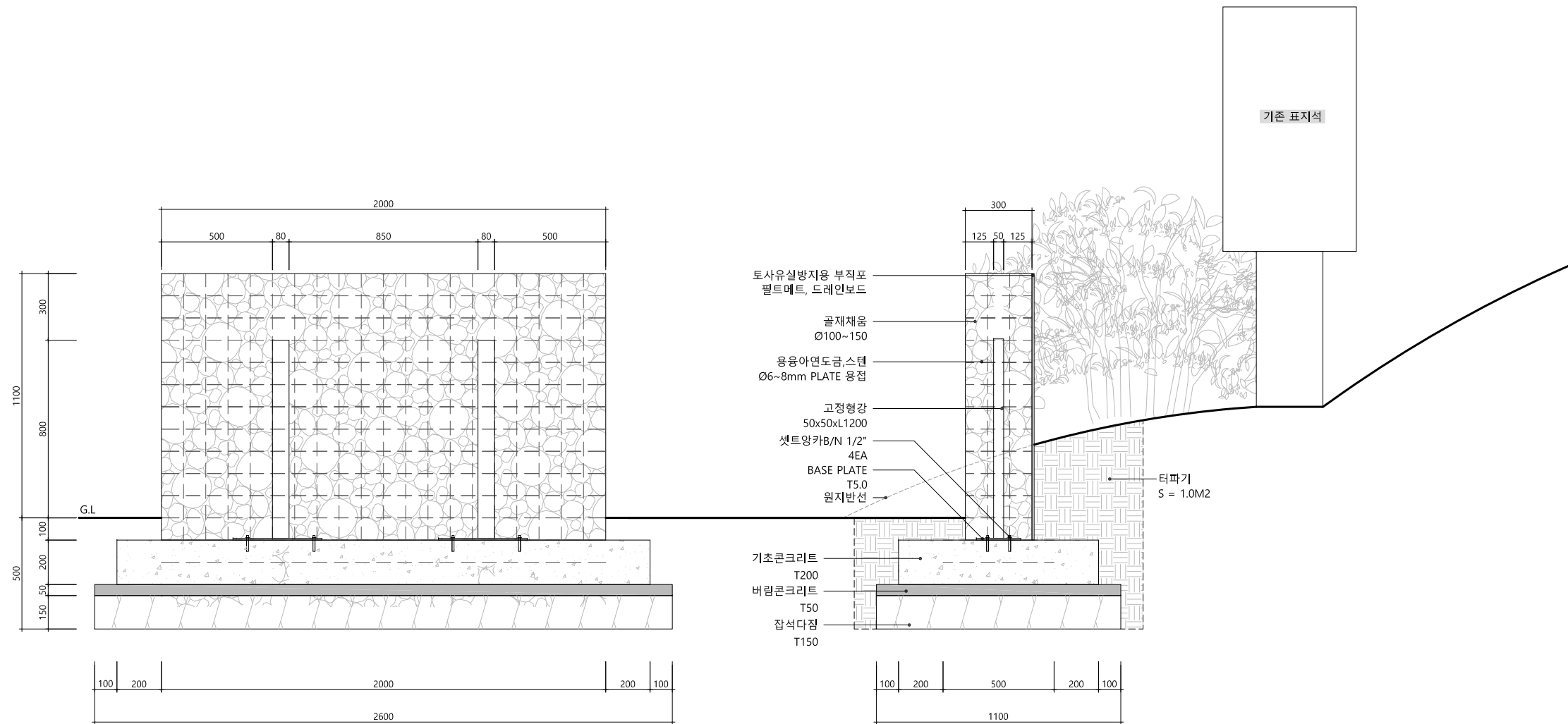

1 개비온장식벽 평면도  
SCALE = A1 : 1/12  
A3 : 1/24

2 개비온장식벽 단면도  
SCALE = A1 : 1/12  
A3 : 1/24

△					
△					
△					
△					

REV.	DATE	DESCRIPTION	BY	BY	APP

**SLDESIGN**  
에스엘디자인 조경설계사무소  
TEL. (02)6396-4681 FAX. (02)6396-4682  
주소 : 서울시 성동구 성수동2가 204-2 2층 201호

PROJECT TITLE  
2019년 하반기 가로변 녹지량 확충사업  
실시설계용역

DRAWING TITLE  
개비온장식벽 상세도

APPROVAL DATE 2019. 09.	APPROVED
PROJECT NO.	CHECKED 2
ENGINEER	CHECKED 1

SCALE A1: 1/12 A3: 1/24	DRAWN / DATE
DRAWING NO. L- 305	REV.