

		시 민	
문서번호	재난관리과-5971	담당자	구조팀장
결재일자	2019.8.29.	조현수	이재동
공개여부	대시민공개	재난관리과장	代송재수
방침번호		소방행정과장	안서용
		예방과장	조동건
		현장대응단장	김윤하

- 교육연구시설 재난대응능력 향상을 위한 -

2019. 구로소방서 긴급구조종합훈련 계획



사전 검토항목

☞ 해당사항이 있는 부분에 ‘■’ 표시하시기 바랍니다. (※ 비고 : 필요시 검토내용 기재)

구 분	사전 검토항목 점검 사항	검토 완료	해당 없음	비 고
시 민 참 여	● 시민 의견 반영 및 사업 참여 방안을 검토하였습니까? 예) 청책토론회, 설문조사, 시민공모 등	■	<input type="checkbox"/>	
전 문 가 자 문	● 관련 전문가 의견을 반영하였습니까? 예) 자문위원회 개최, 타당성 검토, T/F 운영 등	■	<input type="checkbox"/>	
갈 등	● 이해 당사자 간 갈등발생 가능성을 검토하였습니까? 예) 주택가 공공주차장 조성, 택시 불법영업 단속 등	<input type="checkbox"/>	■	
사 회 적 약 배	● 사회적 약자에 대한 배려를 검토하였습니까? 예) 아동, 장애인, 한부모 가정 등	<input type="checkbox"/>	■	
성 별 분 리 통 계	● 성별분리통계 작성여부를 검토하였습니까? 예) 인적통계 남·여 구분, 수혜집단의 남·여 구분 등	<input type="checkbox"/>	■	
일 자 리	● 일자리 창출 효과 및 일자리 수를 검토하였습니까? 예) 직간접 채용, 취업알선, 전문인력양성, 창업지원 등	<input type="checkbox"/>	■	
선 거 법	● 공직선거법에 저촉 여부를 검토하였습니까? 예) 홍보물 배포, 표창수여, 경품지급, 기부행위 등	■	<input type="checkbox"/>	
안 전	● 시민 안전 위험요인과 안전대책을 검토하였습니까? 예) 장소·시설물 점검, 안전관리 인력확보 등	■	<input type="checkbox"/>	
타 기 관	● 타 기관 협의·협력(타 자원 활용 등)을 하였습니까? 예) 중앙부처, 타 지자체, 투자·출연기관, 민간단체 등	■	<input type="checkbox"/>	
홍 보	● 사업 홍보 방안을 검토하였습니까? 예) 보도자료, 기자 설명회, 현장 설명회 등	■	<input type="checkbox"/>	
정 책 영 문 화	● 정책 영문화 및 해외홍보 방안을 검토하였습니까? 예) 영문 제목 요약, 해외 언론 보도, 외국어 홈페이지 등	<input type="checkbox"/>	■	
바 른 우 리 말	● 불필요한 외국어와래어 표현 대신 비른 우리말 을 사용하였습니까? 예) 스페이스 플랜, 앵커시설, 거버넌스, 인큐베이팅, 매칭 등	■	<input type="checkbox"/>	
결 재 문 서 공 개	● 공개 여부를 “비공개”로 설정했다면 법적근거를 명확히 검토하였습니까? 예) 정보공개법 제9조 제1항 제1호~제8호	■	<input type="checkbox"/>	

2019. 구로소방서 긴급구조종합훈련 추진계획

대형재난 발생시 관계인의 신속한 초동대응 조치 및 긴급구조 지원기관 간 유기적인 협력체제 구축으로 신속한 인명대피와 효과적인 사태수습 복구 능력을 배양 하고자 함

I 관련 근거

- 재난 및 안전관리기본법 제35조 『재난대비 훈련』
- 재난 및 안전관리기본법 시행령 제43조 10~11 『재난대비 훈련 및 평가』
- 市현장대응단-4132(2019.3.8.) 『2019년도 재난대비 긴급구조훈련 계획 알림』

II 훈련 목표

- ❖ 신속한 현장대응과 공조체제 확립으로 재난대비 긴급구조 능력 배양
- ❖ 재난발생시 체계적이고 조직적인 민관합동 대응
- ❖ 재난현장 관계자에 의한 초동 조치 및 실질적 참여훈련 강화



- ❖ 교육연구시설 초동조치 및 긴급대피, 인명구조 ▶ 민간주도 훈련 진행
- ❖ 다수사상자 발생 확률이 높은 재난유형 설정 ▶ 현장 상황조치 능력 배양
- ❖ 재난현장 총괄 조정·지휘·통제 ▶ 사태수습 및 유관기관 공조체제 강화

Ⅲ 훈 련 방 향

- 관계자 초기대응 학생대피 등 민간주도 중심 현장훈련
- 근접배치 배제로 종료시점까지 소방력 출동 실제 대응절차 훈련
- 재난용 드론을 이용한 영상송출 및 최신장비 적극 활용
- 형식적인 훈련을 지양 실제 상황에 맞게 훈련 진행
- 긴급구조통제단 중심의 현장대응체계 확립
- 스마트긴급구조시스템 활용으로 상황관리 능력 향상

Ⅳ 훈 련 개 요

- 일 시 : 2019. 11. 1.(금). 10:00 ~ 11:30
- 장 소 : 『두산초등학교』 (금천구 범안로 11길 3, 독산동)
- 전경 및 위치



■ 건물 일반현황

- 연 면 적 : 10,221.41㎡, 용도 : 교육연구시설
- 건물구조 : 철근콘크리트구조 지하1층 ~ 지상4층(유치원포함)
- 직원 70여명, 학생,유치원생 630여명

V

추진 일정

연번	일시	장소	내용	참여 대상
1	2019. 10. 9. (수)	두산초등학교	- 훈련 계획 설명	구로소방서 구로구청
2	2019. 10. 15. (화) 14:00	구로구청	- 훈련 사전협의 및 기관별 협조사항 등	유관기관
3	2019. 10. 23(수) 09:00~11:00	3층 강당	- 훈련 설명 및 도상훈련	소방
4	기간중 협의	두산초등학교	- 훈련대상 수용인원 안전교육	구로소방서 홍보교육팀
5	기간중 협의	두산초등학교	- 민관 합동 안전시설점검	구로소방서 검사지도팀
6	2019. 10. 30. (수) 10:00~11:30	두산초등학교	- 1차 예행연습	소방
7	2019. 10. 31. (목) 10:00~11:30	두산초등학교	- 2차 예행연습	훈련참여 전기관
8	2019. 11. 1. (금) 10:00~11:30	두산초등학교	- 긴급구조 종합훈련	훈련참여 전기관
9	2019. 11. 6. (수) 14:00	소회의실	- 긴급구조 종합훈련 평가 회의	훈련참여 전기관
10	2019. 11. 15(금)	-	- 긴급구조 종합훈련 결과 보고	재난관리과

※ 일정에 따라 세부계획 수립 시행

VI 훈련진행 순서

구 분	시 간	주 요 내 용																
훈련실시	00:00~50:00	50	<table border="1"> <tr> <td>1단계</td> <td>5분 (00:00~00:05)</td> <td>- 1층조리실 화재발생 - 119신고 및 상황전파 - 자위소방대 활동</td> </tr> <tr> <td>2단계</td> <td>10분 (00:05~00:10)</td> <td>- 두산초등학교 비상대응 기동 - 선착대 도착 초기대응 활동 - 경찰 차량통제, 폴리스라인설치</td> </tr> <tr> <td>3단계</td> <td>35분 (00:10~00:35)</td> <td>- 후착대 도착 - 현장 지휘소 및 응급의료소 설치 - 인명구조 및 화재진압 - 지휘권 선언(통제단장)</td> </tr> <tr> <td>4단계</td> <td>45분 (00:35~00:45)</td> <td>- 다수사상자 구급대응 (현장응급의료소 운영) - 비상진료구역 진료</td> </tr> <tr> <td>5단계</td> <td>50분 (00:45~00:50)</td> <td>- 재난 수습 · 안정화 단계 (지휘권 이양)</td> </tr> </table>	1단계	5분 (00:00~00:05)	- 1층조리실 화재발생 - 119신고 및 상황전파 - 자위소방대 활동	2단계	10분 (00:05~00:10)	- 두산초등학교 비상대응 기동 - 선착대 도착 초기대응 활동 - 경찰 차량통제, 폴리스라인설치	3단계	35분 (00:10~00:35)	- 후착대 도착 - 현장 지휘소 및 응급의료소 설치 - 인명구조 및 화재진압 - 지휘권 선언(통제단장)	4단계	45분 (00:35~00:45)	- 다수사상자 구급대응 (현장응급의료소 운영) - 비상진료구역 진료	5단계	50분 (00:45~00:50)	- 재난 수습 · 안정화 단계 (지휘권 이양)
		1단계	5분 (00:00~00:05)	- 1층조리실 화재발생 - 119신고 및 상황전파 - 자위소방대 활동														
		2단계	10분 (00:05~00:10)	- 두산초등학교 비상대응 기동 - 선착대 도착 초기대응 활동 - 경찰 차량통제, 폴리스라인설치														
		3단계	35분 (00:10~00:35)	- 후착대 도착 - 현장 지휘소 및 응급의료소 설치 - 인명구조 및 화재진압 - 지휘권 선언(통제단장)														
		4단계	45분 (00:35~00:45)	- 다수사상자 구급대응 (현장응급의료소 운영) - 비상진료구역 진료														
5단계	50분 (00:45~00:50)	- 재난 수습 · 안정화 단계 (지휘권 이양)																
강 평	00:50~01:00	10	<ul style="list-style-type: none"> ○ 훈련대원 집합 ○ 강평 및 격려사 <ul style="list-style-type: none"> ◇ 금천구청장 ◇ 구로소방서장 ◇ 두산초등학교장 															

VII 단계별 훈련계획

훈련 상황

2019.11. 1 (금) 10:00경 구로구 범안로 11길 3 소재한 '두산초등학교' 1층 조리실에서 튀김 조리중 기름에 발화 화재가 급속하게 연소 확대되어 수업중이던 학생 및 관계자들의 대피와 인명구조 및 화재진압이 요구됨

■ 피해내역

- 인명피해 : 사상자 총 50명(긴급8, 응급6, 비응급33, 사망3)
- 재산피해 : 3억(부동산 2억, 동산 1억)
⇒ 건축물 지하 1층 ~ 4층 화재로 인한 부분 소실

■ 단계별 훈련 진행

1단계 <<10:00~10:05>>

▷ 화재발생 및 자위소방대 활동

주요상황	참여기관	훈련내용
화재발생	두산초등학교	- 1층 조리실 화재발생 - 자동화재탐지설비 작동 - 비상방송설비 대피 방송 시작
상황전파	자위소방대	- 관계자 119·112신고 - 자위소방대 활동(대피방송 및 인명대피 시작)
자위소방대 활동	자위소방대	- 자위소방대 인명대피 유도, 화재 초기진화활동 - 학교 건물 내 상황전파 및 대응활동 개시
출동지령	서울종합방재센터 구로소방서상황실	- 구로소방서 출동대 편성 및 출동지령
	구로소방서	- 지휘차, 대응단P.T, 고가. 굴절. 구조대. 공작. 구급2소대 - 독산P.T.2소대, 신도림P. 공단P. 고가, 시흥300. 구급 - 영등포구조대. 양천구조대
관계기관 통보	서울종합방재센터 구로소방서상황실	- 금천구청, 금천보건소, 금천경찰서 - 대한적십자사, 한국전력, KT, 등

2단계 <<10:05~10:10>>

▷ 선착대 도착 · 대응1단계발령, 인명구조 및 인명대피 유도

주요상황	참여기관	조치내용
선착대 도착	구로소방서	- 독산P.T.구급 - 초기 상황보고 및 임시응급의료소 운영 - 화재진압 및 인명구조
교통 및 현장통제	금천경찰서	- 주요 소방출동로 도로통제 및 대피유도 - Police line 설치
2착대 도착	구로소방서	- 공단P.고가, 시흥300.구급 - 화재진압 및 인명구조, 특수차량 전개
3착대 도착	구로소방서	- 지휘차, 대응단P.T.굴절.고가.100.200.구급2소대 - 신도림 P, 영등포구조대, 양천구조대 - 화재진압 및 인명구조, 특수차량전개 - 요구조자 이송
대응1단계 발령	구로소방서	- 독산(선착대) 진압대장 초기상황 보고 - 현장지휘팀장 대응1단계 발령
통제단가동	구로소방서	- 구로구 통제단 운영요원 비상연락 및 유관기관 비상연락(비상동보장치 활용)
다수사상자 인명구조	구로소방서	- 고가, 굴절 인명구조 요구조자 층으로 전개 - 도착대 화점층 진입 화재진압 및 인명구조 - 임시응급의료소를 응급의료소로 전환
	구로소방서	- 구조대 화점층 조리실 등 인명구조 - 인명검색 요구조자 대피유도
다수사상자 대응	구로소방서 금천보건소 희명병원 고대구로병원	- 독산구급, 대응단구급, 시흥구급 - 유관기관 구급차 - 중상자 요구조자 후송
2차출동지령	서울종합방재센터 구로소방서상황실	- 2차 출동대 편성 및 출동지령
2차 출동대도착	특수구조대	- 옥상 헬기 인명구조 출동 - 요구조자 대피유도 - 인명검색 및 인명구조

3단계 <<10:10~10:40>>

▷ 긴급구조통제단 가동 · 2차 출동대 도착

주요상황	참여기관	조치내용
구로구 통제단 현장도착	구로소방서	- 통제단 현장 도착후 지휘소등 설치 시작 - 통제단장 현장 도착
현장상황보고 지휘권선언	구로소방서장 구로소방서장	- 현장대응단장 통제단장에게 상황보고 - 긴급구조통제단장 지휘권 선언
유관기관도착	각 유관기관	- 금천구청 등 유관기관 현장도착 - 대응계획부 보고 및 서명 - 금천구청 통합지휘본부 설치
1차 상황판단회의 임무부여	각 참여기관 각 유관기관	- 유관기관 상황판단회의 실시 - 기관별 임무 부여
각부장 현황보고	통제단 각 부장	- 각 부별 상황보고
1차 언론브리핑	기자단	- 1차 언론브리핑 - 구조활동 내역 및 피해내용, 이송현황 등
통제단 운영	구로소방서 유관기관	- 상황판 지속적인 내용 수정 - 각부별 업무 추진

4단계 <<10:30~11:00>>

▷ 다수사상자 구급대응 · 화재완진, 수습 복구 활동

주요상황	참여기관	조치내용
다수사상자 구급대응	금천보건소 고대구로병원 희명병원 각 구급대	- 다수사상자 구급대응 - 중증도 분류 - 응급처치 - 병원이송
유관기관 복구 (3차출동대)	KT 한국전력남서울본부 귀뚜라미에너지	- 긴급구조통제단 내 임시 전화기설치 - 재난현장 전력복구 - 재난현장 전기시설 복구 - 재난현장 가스시설 복구 및 점검
화재완진	구로소방서통제단장	- 상황판단 회의 후 - 완진 및 대응1단계 해제

5단계 <<11:00~11:10>>

▷ 재난현장 안정화, 지휘권 이양

주요상황	참여기관	조치내용
재난현장 초기대응 완료	◇ 전 유관기관	- 집합 - 훈련종료 보고(지휘팀장)
강평 및 격려	◇ 전 유관기관	- 훈련격려 말씀(재난안전대책본부장) - 두산초등학교장 말씀 - 강평(긴급구조통제단장)

VIII 훈 련 평 가

■ 현장평가

- 기간 : 2019. 11. 1(금) 10:00~훈련종료시
- 장소 : 두산초등학교(훈련장)
- 평가방법 : 긴급구조훈련 평가표에 의한 자체 평가
- 평가단 구성 : 구로소방서 및 의소대원 3명 이상 지정 운영

■ 긴급구조종합훈련 평가회의

- 일시 : 2019.11. 6 (수) 14:00
- 장소 : 구로소방서 2층 소회의실
- 참석 : 훈련참여 전직원(지원기관 포함)

IX 소요예산

- 예산금액 : 금10,000천원
- 예산과목 : 긴급구조통제단 운영 / 사무관리비
- 세부추진 : 훈련소모품 구입 등 별도계획 수립 추진

X 행정사항

■ 안전관리

- 안전책임관 지정 : 참여 기관·단체별 자체 안전책임관 지정
- 현장안전책임자 지정 : 훈련 분야별 각 기관 및 부서 책임자 또는 선임
- 개인안전관리
 - 훈련 참가자는 반드시 개인안전장구 착용 후 역할수행
 - 훈련 차량 및 장비에 대한 조작, 취급요령 사전 확인·점검
 - 훈련장소의 시설 및 장애물 현황 사전 확인
 - 훈련지휘자의 지시 및 명령에 따라 행동 / 단독행동 금지
 - 훈련과정에서 위험요소 발견 및 감지한 경우 훈련 중단 및 즉시 보고

■ 훈련 시 통신망 구성

- 훈련 실시팀 : UHF 12번 채널→ 무선 송수신내용 실시간 방송
- 훈련 통제팀 : TRS 구로-훈련예비 채널
- 관계기관 : TRS (구로소방서 무전기 대여)

■ 훈련 참가자 복장

- 긴급구조통제단 : 기동복, 기동화, 헬멧, 통제단 조끼
- 구조대원 : 방화복, 방수화, 헬멧, 공기호흡기, 개인안전장구
- 진압대원 : 방화복, 방수화, 헬멧, 공기호흡기, 개인안전장구
- 구급대원 : 활동복, 기동화, 구급조끼, 헬멧
- 유관기관 : 각 기관의 고유제복 등 특성에 맞는 복장
- 응급의료소 의료진 : 의사(흰색 까운), 간호사(간호사복)
- 의용소방대원 : 의용소방대 조끼

■ 훈련현장 무선통신망 확보 : 지휘팀

- 현장지휘 및 운영 필수요원 휴대무전기 배정
- 유관기관 휴대무전기 배정(필요시)

■ 전 직원 적극적인 훈련 참여 요청

- 훈련참석 직원은 여행연습 및 훈련일정을 고려하여 훈련에 지장을 주지 않도록 출장 등 복무 조정을
- 자체훈련 및 본훈련에 참여하는 비번근무자는 『교대제 근무자 시간 외 근무 수당 지급기준』에 의거 초과근무 인정(행정팀)

■ 개인별 임무 및 훈련 차량 세부 임무 등을 별도 계획 수립

※ 훈련계획은 추후 협의·조정을 통해 변경될 수 있음.

- 붙임
1. 긴급구조종합훈련 메시지 1부.
 2. 긴급구조종합훈련 작전도 1부.
 3. 훈련동원 인력 및 장비 1부.
 4. 출동차량 및 인원 현황(소방) 1부.
 5. 긴급구조통제단 운영요원 편성표 1부.
 6. 구로구 긴급구조통제단 조직도 1부.
 7. 긴급구조통제단 부서별 조직 및 주요임무 1부.

< 붙임 1 >

긴급구조종합훈련 메시지

훈 련 메 시 지

메시지 번호 : 제 2019-01호

2019. 11. 1.(금)

수 신 : 서울두산초등학교장

참 조 : 금천구 재난안전대책본부장

제 목 : 교육연구시설 화재로 인한 다수 사상자 발생 화재진압
및 인명구조 실시 하기 바람

2019년 11월 1일 10:00 현재 두산초등학교 1층 조리실
에서 화재가 발생하여 요구조자가 고립되어 있고 화재가 급격히
연소 확대되고 있으니 신속히 조치하시기 바랍니다.

금천구긴급구조통제단장

< 붙임 2 >

긴급구조종합훈련 작전도



< 붙임 3 >

동원인력 및 장비

기관 · 단체	동원사항		역할분담	담당부서	비고
	동원(명)	장비(대)			
소방	180	21	○ 훈련주관 및 긴급구조통제단 운영 ○ 화재진압 및 인명구조	재난관리과 ☎ 2681-8119	
금천구청	40	4	○ 재난안전대책본부 총괄조정 및 운영 ○ 통합지원본부 운영 ○ 재난수습 복구 주관 ○ 이재민, 부상자 대책추진 ○ 훈련에 필요한 지원활동	도시안전과 ☎ 860-3248	
금천경찰서	20	3	○ 재난현장 주변 외곽 경계근무 ○ 현장출입 통제선(P-L) 설치 및 통제	경비교통과 ☎ 840-8261	
금천보건소	5	2	○ 현장 응급의료소 운영 ○ 중증도 분류 및 응급처치 ○ 재난현장 전염병 방지 방역활동	보건의료과 ☎ 860-3253	
희명병원	2	1		원무과 ☎ 2667-1577	
고대구로병원	2	1	○ 현장 응급의료소 운영 ○ 중증도 분류 및 응급처치	총무팀 ☎ 2626-2014	
육군7688부대 (3대대)	20	2	○ 주변 경계 ○ 화재진압 및 인명구조 지원	작전과 ☎ 031-449-4113	
한전 남서울지역본부	2	1	○ 현장지휘소 임시전력 가설 ○ 현장 긴급 전력복구	배전운영팀 ☎ 6440-0313	
KT구로지사 (금천)	2	1	○ 현장지휘소 긴급전화 가설 ○ 통신시설 긴급복구 및 점검	CM팀 ☎ 807-0060	
남부수도사업소	2	1	○ 현장 긴급 급수조치 ○ 사고현장 상수도 통제	급수운영과 ☎ 3146-4552	
남부도로사업소	2	1	○ 현장 진입도로 긴급보수	도로보수과 ☎ 3284-54412	
귀뚜라미에너지	2	1	○ 가스 긴급차단 ○ 건물 내 가스체류 점검 ○ 가스시설 안전점검 및 응급복구	안전기획실 ☎ 2680-4843	
대한적십자사	4	1	○ 이동 급식차량 지원 ○ 이재민 구호 및 자원봉사	적십자봉사관 ☎ 885-0464	

< 붙임 4 >

출동차량 및 인원 현황(소방)

기관(부서별) (인원/장비)	동원인원·장비		훈련지정	담당부서	비고 (담당자)
	인원(명)	장비(대)			
합 계	179	21			
현장대응단 (20/6)	6	지휘차	○ 현장지휘대		
	5	펌프차	○ 화재진압 및 인명구조		
	2	탱크차	○ 대응단 고가, 굴절 지원		
	2	고가	○ 우측동 옥상 인명구조		
	2	굴절	○ 전면동 우측 4층인명구조		
	3	구급2소대	○ 구급활동		
독산 (9/3)	4	펌프차	○ 화재진압 및 인명구조		
	2	탱크차	○ 공단 고가, 신도림P 지원		
	3	구급차	○ 구급활동		
공단 (6/2)	4	펌프차	○ 화재진압 및 인명구조		
	2	고가차	○ 좌측동 옥상 인명구조		
시흥 (3/1)	3	구급차	○ 구급활동		
신도림 (4/1)	4	펌프차	○ 전면동 좌측3층 인명구조		
구조대 (10/3)	5	구조100	○ 인명검색 및 인명구조		
	2	구조200			
	3	시흥300			
내 근 (50/3)	50	반트럭, 순찰차 미니버스	○ 통제단 운영 및 훈련 진행		
비 번	22		○ 요구조자 및 훈련진행	구조대, 안전센터	
의용소방대	50		○ 훈련보조 및 지원	재난관리과	
특수구조대 (4/1)	4	헬기	○ 인명구조	재난관리과	
동작소방서 (1/1)	1	홍보차량	○ 홍보차량	재난관리과	

긴급구조통제단 운영요원 편성표

긴급구조통제단 장 : 서 장 보좌 : 감찰, 행정팀장(총괄팀장)					
구 분	직책별	반별	임무별	대응1,2,3단계	
				A조 (37명)	B조 (39명)
총괄 지휘부	행정과장/예방과장		부(반)장	행정과장	예방과장 (상황실)
	행정팀장/예방팀장	통합지휘반	통제단장지원 및 지원기관협력, 행정지원등	행정팀장	예방팀장
	인 사		응소부, 위기상황관리대상 취합 정리	인 사	
	안전계획1/안전계획2	안전담당반	현장 안전진단 및 안전조치, 대원안전관리	안전계획1	안전계획2
	예방계획/교육		스마트통제단 운영일지 입력 등	예방계획	교육
	홍보교육팀장/홍보	연락공보반	정보제공, 언론관리, 비상경고계획, 영상기록	홍보교육팀장	홍 보
	안전교육 1,2		상황판단회의 준비, 기록 관리 등	안전교육1	안전교육2
시설지도1/당직3	상황실	상황실 상황전파 등	민원, 방염	시설지도1 작동기능점검	
대 응 계 획 부	재난관리과장 구조팀장/대응총괄팀장		부(반)장	재난관리과장 구조팀장	대응총괄팀장
	대응계획/전신급여	상황보고	운영일지, 보고서작성, 보고서료 준비 등	대응계획	전신급여
	의소대/지출후생		스마트통제단 운영일지 입력 등	의소대	지출후생
	현장감식 1,2,3	상황분석	재난정보 수집및분석, 대응목표 우선순위등	현장감식1	현장감식2,3
	구조운영/소방용수	작전계획	자원관리 배분 및 대응활동계획 수립, 배포	구조운영	소방용수
자 원 지 원 부	검사지도팀장/장비회계팀장		부(반)장	검사지도팀장	장비회계팀장
	장비구매/계약1	자원지원반	동원자원 파악, 관리 등	장비구매	계약
	특별조사1,2	서비스지원반	지휘소설치, 자원수송, 현장 필요설비 설치	특별조사1	특별조사2
	계약/검사계획		스마트통제단 운영일지 입력 등	시설·관리업	검사계획
	특별조사3,4	자원대기소	대기소, 집결지 운영 관리 등	검사1조원	특별조사4
지휘차운전 / 현장운영(대응단)		통신관리	지휘차운전	현장운영 (대응단)	
긴 급 복 구 부	위험물안전팀장		부(반)장	위험물안전팀장	
	사법/소방안전관리 /시설업	긴급 구호지원반	긴급구호 및 자원지원활동, 이재민 등	사법	소방안전관리
	시설지도2/특별조사5	오염통제반		특별조사사무	시설지도2
	검사 1조장/위험물	긴급복구반	긴급시설복구 및 오염통제	검사1조장	위험물
검사3조		스마트통제단 운영일지 입력 등	검사3조장	검사3조원	
현 장 지 휘 대	현장대응단장 지휘팀장 1, 2, 3		지휘대장	현장대응단장 지휘1팀장	지휘2팀장 지휘3팀장
	현장조사 1,2,3	구조진압반	재난발생 피해원인 및 피해 조사 등	현장조사1	현장조사2,3
	통신기록1,2,3		무전 운영일지 등	통신기록1	통신기록2,3
	안전관리 1,2,3	현장통제반	위험구역 설정 및 출입통제 등	안전관리1	안전관리2,3
	검사 2조		통제단 통제선 설치 및 상황관리 지원	검사2조장	검사2조원
	검사 4조		스마트통제단 운영일지 입력, 사상자파악	검사4조장	검사4조원
	대응단구급 1,2,3팀	응급위료반	응급의료소 운영	대응단구급1	대응단구급2,3
	구급팀장/구급운영		사상자 현황파악 및 상황보고반에 자료제공	구급팀장	구급운영
검사조원/작동기능점검			특별조사3	품질관리	

구로구 긴급구조통제단 조직도

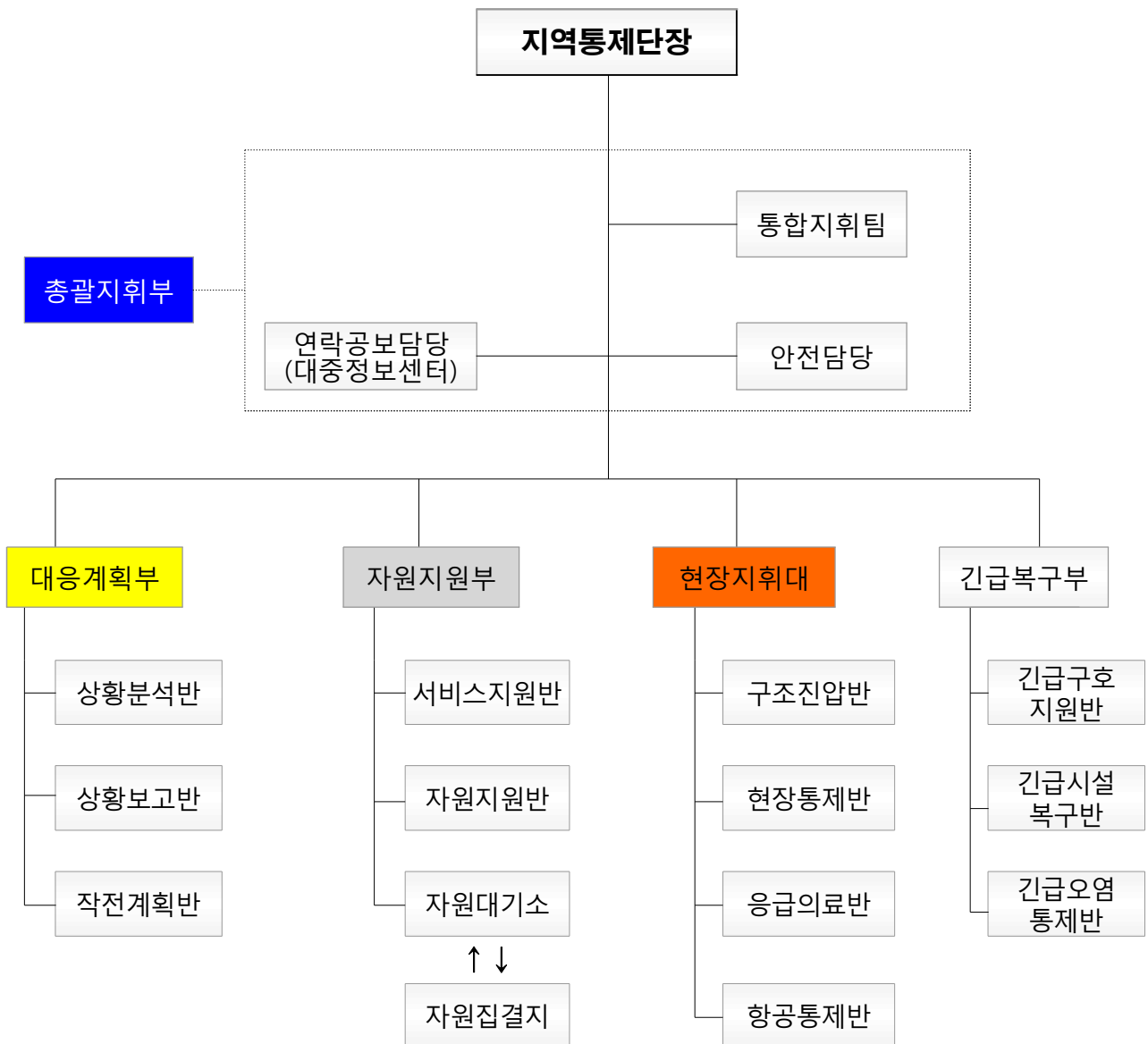

< 붙임 7 >

긴급구조통제단 부서별 조직 및 주요임무

부 서 별		주 요 임 무	대응계획
통제단장		- 긴급구조활동의 총괄 지휘·조정·통제 - 긴급구조대응계획의 가동 책임	- 지휘통제계획 (기능별 계획 #1)
총괄지휘부	통합지휘팀	- 전반적 대응목표 및 전략 결정 - 대응활동계획의 공동 이행(소속기관별 임무분담 및 이행) - 전반적 자원활용의 조정 - 기타 통제단장 지원활동	- 각 소속기관 세부 대응계획
	연락공보담당	- 대중정보제공에 관한 사항 - 대중매체 홍보에 관한 사항 - 상황실과 공동으로 비상경고계획 이행 - 대책본부장 및 의회 연락 및 보고에 관한 사항	- 대중정보계획 (기능별 계획 #3)
	안전담당	- 재난현장의 안전진단 및 안전조치 - 현장활동 요원들의 안전수칙 수립 및 교육	- 지휘통제계획 (기능별 계획 #1)
대응계획부	상황분석반	- 재난상황정보의 수집·분석 및 대응목표 우선순위 설정 - 재난상황예측 - 작전계획반과 공동으로 대응활동계획 수립	- 지휘통제계획 (기능별 계획 #1)
	상황보고반	- 대책본부장 및 통제단 등에 대한 보고서 작성	- 지휘통제계획 (기능별 계획 #1)
	작전계획반	- 현장 대응활동계획 수립 및 배포 - 작전계획에 따른 자원할당	- 지휘통제계획 (기능별 계획 #1)
자원지원부	서비스지원반	- 운영지원팀 : 통제단 운영지원 및 현장지휘소 설치 - 수송지원팀 : 긴급구조자원 수송지원 - 통신지원팀 : 현장지휘 및 자원관리에 필요한 통신지원 - 비상에너지지원팀 : 전기, 연료 등 지원	- 지휘통제계획 (기능별 계획 #1) - 재난통신계획 (기능별 계획 #11)
	자원지원반	- 인력지원팀 : 현장인력지원 및 자원집결지 운영 - 장비지원팀 : 현장 필요장비 동원 및 지원 - 시설지원팀 : 현장 필요시설 동원 및 지원 - 유관기관협조팀 : 긴급구조 지원기관 및 유관기관 동원	- 지휘통제계획 (기능별 계획 #1)
현장지휘대	구조진압반	- 인명구조 및 화재 등 위험진압 및 지원 - 구조진압반 지휘·조정·통제 - 자원대기소 운영	- 구조진압계획 (기능별 계획 #5)
	현장통제반	- 대피계획 지원 - 현장자원의 지휘·조정·통제	- 현장통제계획 (기능별 계획 #8)
	응급의료반	- 응급의료 및 자원지원활동 - 응급의료 자원의 지휘·조정·통제 - 사상자 분산이송통제 - 사상자 현황파악 및 상황보고반에 대한 보고자료 제공	- 응급의료계획 (기능별 계획 #6)
	항공통제반	- 항공대 운항통제 및 이착륙장 관리 - 응급환자 원거리 항공이송 통제	- 항공구조활동 지 침
긴급복구부	긴급구호반	- 긴급구호 및 자원지원활동 - 긴급구조요원 및 자원봉사자에 대한 의식주 지원	- 긴급구호계획 (기능별 계획 #10)
	긴급시설 복 구 반	- 긴급시설복구 및 자원지원 활동 - 긴급시설복구자원의 지휘·조정·통제	- 긴급복구계획 (기능별 계획 #9)
	긴급오염 통 제 반	- 긴급오염통제 및 자원지원 활동 - 긴급오염통제 자원의 지휘·조정·통제	- 오염통제계획 (기능별 계획 #7))