VALLEY

G VALLEY WEEK

청년꿈터, 구로·가산 G밸리

기업, 근로자, 시민이 어우러진
산업문화 한마당

2017. 9.21(THU)
- 25(MON)

서울특별시 | 한국산업단지공단 | Digital GURO | 구민우선, 사람중심 금천구 | sba | 한국녹색도시협회 Korea Green City Association | (사)서울디지털산업단지 경영자협의회 | KDBA BUSINESS ASSOCIATION OF KOREA DIGITAL COMPLEX (사)한국디지털단지 기업인연합회 | 사단법인 G-밸리산업협회 | 서울상공회의소 구로구상공회

G밸리는 구로구 구로동, 금천구 가산동의 공통 된 이니셜 'G'에 '밸리'를 합성시켜 만든 서울디지털국가산업단지의 별칭입니다.

G밸리 영상문화제

- 일시 9.21(목) 18:20~19:30
- 장소 우림라이온스밸리 1차 광장 (3단지)
- 내용 입주기업 게임·애니메이션 영상 상영, 문화·예술 공연 / 캐릭터 포토존

G밸리 직장인 당구대회 본선

- 일시 9.21(목) 10:00~16:00
- 장소 현대시티아울렛 가산점(2단지)
- 내용 3쿠션(토너먼트방식) 종목으로 당구대회 8강전~결승전

G밸리 넥타이마라톤 대회

- 일시 9.22(금) 8:30~13:00
- 장소 마리오타워 광장 (1단지)
- 내용 · 5km 마라톤(G밸리 1단지 일대)
  · 이봉주 사인회, 심폐소생술 교육 등 이벤트 운영

G밸리 패션페스티벌

- 일시 9.23(토) 13:30~18:00 / 9.24(일) 13:30~17:10
- 장소 현대시티아울렛 가산점(2단지)
- 내용 야외 패션쇼(9.23(토)), 문화 · 예술 공연(9.23(토)~24(일))

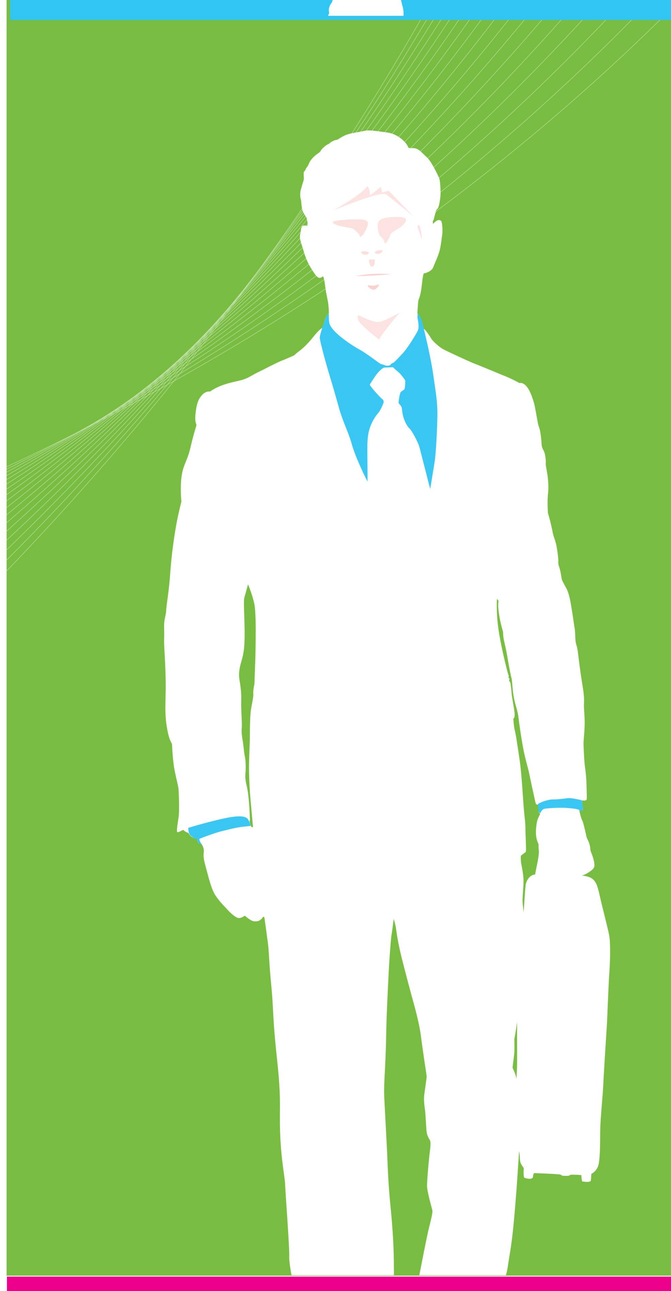

G밸리 우수기업 채용박람회

- 일시 9.21(목) 14:00~17:00
- 장소 G밸리 컨벤션센터 (1단지)
- 내용 현장채용면접, 취업컨설팅, 부대행사관, 사후매칭, 부대행사 등

G밸리 상품 수출상담회

- 일시 9.22(금) 9:30~17:30
- 장소 노보텔 앰배서더 독산 (2단지 주변)
- 내용 해외 유망바이어 초청으로 정보통신, 전기전자 분야 1:1 수출 상담회

G밸리 우수상품 박람회 (G-Fair)

- 일시 9.25(월) 11:00~17:00
- 장소 G밸리 컨벤션센터 (1단지)
- 내용 G밸리 입주기업 우수상품 전시 및 발표

IoT 전문 세미나

- 일시 9.21(목)~22(금) 14:00~17:00
- 장소 서울 IoT센터 (1단지)
- 주제 · 아마존 에코를 활용한 음성인식 AI 기술 구현(9.21(목))
  · 뉴로모픽 기반 비전인식 AI 기술 적용 사례(9.22(금))

2017 산업입지 컨퍼런스

- 일시 9.22(금) 10:30~17:00
- 장소 G밸리 컨벤션센터 (1단지)
- 주제 1. 미래 산업입지의 정책방향
  2. 4차 산업혁명과 제조업의 대응방안
  3. 산업단지 창업과 일자리의 거점화 방안

G밸리 창업경진대회

- 일시 9.22(금) 13:00~17:00
- 장소 롯데 시티호텔 구로 (1단지)
- 내용 G밸리 주력산업 및 미래신산업 대상 창업경진대회 (입상 9개팀 대상)