

시 민

문서번호	예방과-9058	담당자	예방팀장	예방과장	소방재난본부장
결재일자	2015.4.10.	김남훈	김장군	代김장군	04/10 권순경
공개여부	대시민공개	협 조	대응전략팀장 검사지도팀장		김현 윤봉수
방침번호					



# 2015. 노유자생활시설 소방안전대책



2015. 4

서울특별시 소방재난본부  
예 방 과

## 사전 검토항목

☞ 해당사항이 있는 부분에 ‘■’ 표시하시기 바랍니다. (※ 비고 : 필요시 검토내용 기재)

구 분	사전 검토항목 점검 사항	검토 완료	해당 없음	비 고
시 민 참 여	<ul style="list-style-type: none"> <li>● 시민 의견 반영 및 사업 참여 방안을 검토하였습니까? 예) 청책토론회, 설문조사, 시민공모 등</li> </ul>	<input type="checkbox"/>	<input checked="" type="checkbox"/>	
전 문 자 문	<ul style="list-style-type: none"> <li>● 관련 전문가 의견을 반영하였습니까? 예) 자문위원회 개최, 타당성 검토, T/F 운영 등</li> </ul>	<input type="checkbox"/>	<input checked="" type="checkbox"/> <input type="checkbox"/>	
갈 등	<ul style="list-style-type: none"> <li>● 이해 당사자 간 갈등발생 가능성을 검토하였습니까? 예) 주택가 공공주차장 조성, 택시 불법영업 단속 등</li> </ul>	<input type="checkbox"/>	<input checked="" type="checkbox"/>	
사 회 적 배	<ul style="list-style-type: none"> <li>● 사회적 약자에 대한 배려를 검토하였습니까? 예) 여성, 아동, 장애인, 한부모 가정 등</li> </ul>	<input checked="" type="checkbox"/>	<input type="checkbox"/>	
선 거 법	<ul style="list-style-type: none"> <li>● 공직선거법에 저촉 여부를 검토하였습니까? 예) 홍보물 배포, 표창수여, 경품지급, 기부행위 등</li> </ul>	<input type="checkbox"/>	<input checked="" type="checkbox"/>	
안 전	<ul style="list-style-type: none"> <li>● 시민 안전 위험요인과 안전대책을 검토하였습니까? 예) 장소·시설물 점검, 안전관리 인력확보 등</li> </ul>	<input checked="" type="checkbox"/>	<input type="checkbox"/>	
타 기 관	<ul style="list-style-type: none"> <li>● 타 기관 협의·협력(타 자원 활용 등)을 하였습니까? 예) 중앙부처, 타 지자체, 투자·출연기관, 민간단체 등</li> </ul>	<input type="checkbox"/>	<input checked="" type="checkbox"/>	
홍 보	<ul style="list-style-type: none"> <li>● 사업홍보 방안을 검토하였습니까? 예) 보도자료, 기자 설명회, 현장 설명회 등</li> </ul>	<input type="checkbox"/>	<input checked="" type="checkbox"/>	
바 른 우 리 말	<ul style="list-style-type: none"> <li>● 서울시 행정 순화어 목록을 확인하였습니까? 예) 별첨, 첨부 ⇒ 붙임, 가이드라인 ⇒ 지침 등</li> </ul>	<input checked="" type="checkbox"/>	<input type="checkbox"/>	

# 2015. 노유자생활시설 소방안전대책

자력대피가 어려운 노유자생활시설에 대하여 화재 예방활동 및 초기 대응 능력 강화를 통해 인명 및 재산 피해를 최소화 하고자 함

## I 추진 방향

- 적극적인 화재예방·안전환경 조성 ⇒ 화재·인명피해 절대방지
- 시설 관계자 안전의식 강화 ⇒ 민간자율안전관리체제 조기 정착

## II 일반 현황

- 기 간: 2015. 4월 ~ 2016. 3월 (1년 간)
- 대 상: 총 788개소 (노인 686, 아동 39, 장애인 34, 정신질환자 4, 기타 25)

구분	노인	아동	장애인	정신질환자	부랑인 등 기타시설
계	686	39	34	4	25
788					

### ☞ 노유자생활시설

소방시설 설치유지 및 안전관리에 관한 법률 시행령 제12조 제1항 제6호에 의거 다음에 해당하는 시설 (다만, 나목부터 바목까지 시설 중 단독주택 또는 공동주택에 설치되는 시설은 제외)

- 가. 노인 관련 시설(노인여가복지시설 및 노인보호전문기관은 제외)
- 나. 아동복지시설(아동상담소, 아동전용시설 및 지역아동센터는 제외)
- 다. 장애인 거주시설
- 라. 정신질환자 관련 시설(공동생활가정을 제외한 정신질환자지역사회재활시설 및 정신질환자 종합시설 중 24시간 주거를 제공하지 않는 시설 제외)
- 마. 노숙인 관련 시설 중 노숙인자활시설, 노숙인재활시설 및 노숙인요양시설
- 바. 결핵환자나 한센인이 24시간 생활하는 노유자시설

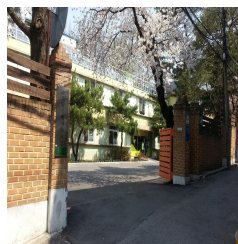

## □ 화재발생 현황 및 분석 (최근 3년간)

연도별	화재발생(건)	인명피해(명)			재산피해(천원)
		계	사망	부상	
계	42	4	-	4	81,048
2014	11	-	-	-	7,854
2013	16	-	-	-	15,436
2012	15	4	-	4	57,758

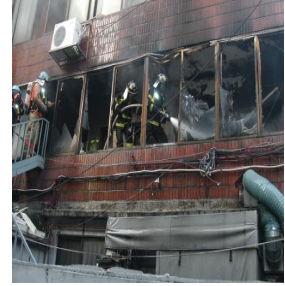

### 화재 발생 분석

- 최근 3년('12~'14년)간 화재건수는 42건 발생하였고, 2014년 11건 발생하여 전년도 대비 소폭 감소함.
- 원인별로는 부주의 및 전기적요인이 각각 18건(42.8%), 기계적요인 2건(0.1%), 기타 4건으로 부주의가 주된 원인으로 나타남.
- 구로구 개봉동 '미소들 노인복지시설' 화재(2012.6.28.) [부상 4, 재산피해 42,739천원]
- 서대문구 북아현동 사무엘어린이집 화재(2014.9.8.) [재산피해 2,509천원]

## Ⅲ

### 작년도(2014) 추진사항

<p>적극적인 화재예방 및 안전환경 조성</p>	⇒	<ul style="list-style-type: none"> <li>◆ 소방특별조사 (8 ~ 9월)               <ul style="list-style-type: none"> <li>- 조사반: 63개반 357명(소방 268, 건축 3, 전기 4, 기타 82) / 연인원 1,979명</li> <li>- 결 과: 양호893(현지사정194건/소방교육1,525명) / 불량78 / 미실시20</li> <li>※ 소방서 전수조사 등으로 인해 실시대상 증가</li> </ul> </li> <li>◆ 취약대상(C급) 안전멘토링제 운영 (연 4회)               <ul style="list-style-type: none"> <li>- 결 과: 1,532개소 / 1,530명 운영</li> </ul> </li> <li>◆ 소방관서장 주관 소방안전협의회 운영 (연 1회 이상)               <ul style="list-style-type: none"> <li>- 결 과: 135개 단체 / 357명 참석</li> </ul> </li> </ul>
<p>거주자 중심의 훈련·교육을 통한 화재대응능력 강화</p>	⇒	<ul style="list-style-type: none"> <li>◆ 민·관 합동 현지 적응훈련 (연 2회)               <ul style="list-style-type: none"> <li>- 결 과: 594개소 / 인원(5,591명)·장비(1,011대)</li> </ul> </li> <li>◆ 종사자 등 체험교육 (연 2회)               <ul style="list-style-type: none"> <li>- 결 과: 1,273개소 / 소방서 체험장 22,043명 / 시민안전체험관 247명</li> </ul> </li> </ul>
<p>시설 관계자 자율안전관리 확립</p>	⇒	<ul style="list-style-type: none"> <li>◆ 시설 대표자(관계자) 간담회 (연 2회)               <ul style="list-style-type: none"> <li>- 결 과: 837개소 / 1,275명 참석</li> </ul> </li> <li>◆ SNS·시민네트워크 등 활용 화재예방 홍보 (연 중)               <ul style="list-style-type: none"> <li>- 결 과: 24,437건 (보도매체1,029 / 전광판3,336 / 이메일링20,072)</li> </ul> </li> </ul>

## IV

## 세부 추진계획

### ♣️ 적극적인 화재예방 및 안전환경 조성

#### □ 소방관서장 주관 소방안전협의체 운영

- 횡 수 : 연 1회 이상
- 대 상 : 관할 자치구 등 유관기관
  - ※ 어르신복지과 등 자치구 담당부서 참여



#### ○ 내 용

- 재난취약 요소에 대한 예방·제거 및 선제적 대응체계 구축 마련
- 상호간 정보교환 및 안전환경 조성 등 협력적 안전 인프라 구축
- 기존 노유자 생활시설 취약시설 화재예방 예산지원 협의 등

#### □ 소방특별조사

- 기 간 : 2015. 9 ~ 10월
- 방 법 : 소방특별조사반 편성 운영(대상별 20%)
- 내 용



- 관계인 등의 안전관리 적정 수행 여부
- 불을 사용하는 설비 등의 관리, 위험물 안전관리에 관한 사항
- 소방시설·화기취급 등 관계자의 안전관리 능력 향상 집중 지도 등

#### □ 취약대상 안전멘토링제 운영

- 구 성 : 소방서 팀장 및 119안전센터장
- 횡 수 : 연 4회(분기별)
- 내 용



- 소방시설·화기취급 등 관계자의 안전관리 능력 향상 집중 지도
- 실제 적용 가능한 피난기구로 개선 추진 및 추가 필요시설 설치 권고
- 노약자 등의 안전한 주거환경 조성 및 안전에 대한 가치 향상 생활화 등

## ♣ 거주자 중심의 훈련·교육을 통한 화재대응능력 강화

### □ 민·관 합동 현지 적응훈련

○ 대 상 : 5개소 (취약대상 서별 자체 선정)

※ '14년 대상과 중복시 추가 선정하여 추진

○ 횟 수 : 연 2회 (상·하반기)

○ 내 용

- 주변 소방용수시설 현황 및 현장 소방활동 여건, 진입로 위치 등 파악
- 자체 소방시설 활용 시설관계자 합동 사고대비 긴급 대피 훈련 실시



### □ 종사자 등 체험교육

○ 대 상 : 요양보호사, 종사자 등

○ 장 소 : 시민안전체험관, 각 소방서 체험장

○ 횟 수 : 연 2회 (상·하반기)

○ 방 법 : 광나루·보라매안전체험관 및 소방서 체험시설 활용



## ♣ 시설 관계자 자율안전관리 확립

### □ 시설 대표자(관계자) 간담회

○ 대 상 : 대표자 또는 소방안전관리자 등

○ 횟 수 : 연 2회 (상·하반기)

○ 내 용

- 방염규정 준수, 비상구 등 피난·방화시설의 자율적 안전관리 방법
- 노약자, 장애인, 아동의 안전에 대한 대책 강구 등



### □ SNS·시민네트워크 등 활용 화재예방 홍보 (연 중)

○ 방 법 : 지역 보도매체·전광판, SNS, 이메일링서비스 등 활용

○ 내 용 : 119신고·인명대피 및 응급처치 요령, 동영상 활동 안전교육 실시 등

V

## 행정사항

- 소방관서장은 관할 구역 내 특성을 반영한 자체 계획을 수립하여  
노유자 생활시설의 화재 예방 및 효율적 대응을 위한 대책 추진
- 추진 실적은 분기별 5일 이내 붙임 서식에 맞게 작성하여 제출