

시 민

주무관	주무관	공원여가과장	서부공원녹지사업소장	푸른도시국장
권승철	장길아	강현주	안해철	10/05 오해영
협 조	공원녹지정책과장 공원운영과장 시설과장 환경보전과장			최윤종 이기성 임병국 박경옥

문서번호	공원여가과-1579
결재일자	2015.10.5.
공개여부	대시민공개
방침번호	



2015년 제14회 서울억새축제 종합계획

2015. 10

서부공원녹지사업소
[공원여가과]

사전 검토항목

☞ 해당사항이 있는 부분에 ‘■’ 표시하시기 바랍니다. (※ 비고 : 필요시 검토내용 기재)

구 분	사전 검토항목 점검 사항	검토 완료	해당 없음	비 고
시 민 참 여	<ul style="list-style-type: none"> ● 시민 의견 반영 및 사업 참여 방안을 검토하하셨습니까? 예) 청책토론회, 설문조사, 시민공모 등 	■	<input type="checkbox"/>	
전 문 자 문	<ul style="list-style-type: none"> ● 관련 전문가 의견을 반영하하셨습니까? 예) 자문위원회 개최, 타당성 검토, T/F 운영 등 	■	<input type="checkbox"/>	
갈 등	<ul style="list-style-type: none"> ● 이해 당사자 간 갈등발생 가능성을 검토하하셨습니까? 예) 주택가 공공주차장 조성, 택시 불법영업 단속 등 	<input type="checkbox"/>	■	
사 회 적 배	<ul style="list-style-type: none"> ● 사회적 약자에 대한 배려를 검토하하셨습니까? 예) 여성, 아동, 장애인, 한부모 가정 등 	■	<input type="checkbox"/>	
선 거 법	<ul style="list-style-type: none"> ● 공직선거법에 저촉 여부를 검토하하셨습니까? 예) 홍보물 배포, 표창수여, 경품지급, 기부행위 등 	■	<input type="checkbox"/>	
안 전	<ul style="list-style-type: none"> ● 시민 안전 위험요인과 안전대책을 검토하하셨습니까? 예) 장소·시설물 점검, 안전관리 인력확보 등 	■	<input type="checkbox"/>	
타 기 관	<ul style="list-style-type: none"> ● 타 기관 협의·협력(타 자원 활용 등)을 하하셨습니까? 예) 중앙부처, 타 지자체, 투자·출연기관, 민간단체 등 	■	<input type="checkbox"/>	
홍 보	<ul style="list-style-type: none"> ● 사업홍보 방안을 검토하하셨습니까? 예) 보도자료, 기자 설명회, 현장 설명회 등 	■	<input type="checkbox"/>	
바 른 우 리 말	<ul style="list-style-type: none"> ● 서울시 행정 순화어 목록을 확인하하셨습니까? 예) 별첨, 첨부 ⇒ 붙임, 가이드라인 ⇒ 지침 등 	■	<input type="checkbox"/>	

『제14회 서울억새축제』 종합계획

억새의 아름다움 및 다양한 문화프로그램을 통해 자연을 통한 힐링이 될 수 있도록 편안하고 안전한 축제로 준비하고자 함

I

행사개요

- 축 제 명 : 제14회 서울억새축제
- 주 제 : 하늘이의 위로
 - ※ 자연으로부터의 위로(억새), 음악으로부터의 위로(공연), 사람으로부터의 위로(체험)
- 기 간 : '15. 10. 10(토) ~ 10. 17(토) 10:00~22:00
- 장 소 : 하늘공원 일대
- 예상인원 : 90만명 이상(2014년 약87만명 방문)
- 축제구성 : 야간 보행안전조명·동물캐릭터 유등 포토존, 체험프로그램 및 문화공연 등

II

운영방향

- 억새 아름다움을 만끽토록 공원이용시간 연장 유지 : 19:30 ⇒ 22:00
 - 시민호응도(방문자수, 설문지 등)를 고려하여 하늘공원 야간까지 개방
 - ※ '14년 축제기간중 방문자(83만명) / 설문조사(만족도 95%, 재방문 희망자 94%)
 - 썬치라이트 및 청사초롱 설치·연출로 야간의 시민 보행안전 확보
- 공원 브랜드인 억새를 활용한 '스토리텔링'으로 축제 즐거움 배가
 - 일상에서 지친 모두에게 눈으로 보고(억새), 귀로 듣고(음악공연), 마음으로 느낄 수 있는(명상걷기·체험) 다양한 「치유」 콘텐츠 확대·제공
- 편안하고 안전한 축제로 준비
 - 시민안전대책 및 소방대책, 시설물 안전점검 등 분야별 추진계획 수립

Ⅲ

세부 추진계획

1 추진체계 ⇒ 역사축제를 위한 비상근무체제로 전환

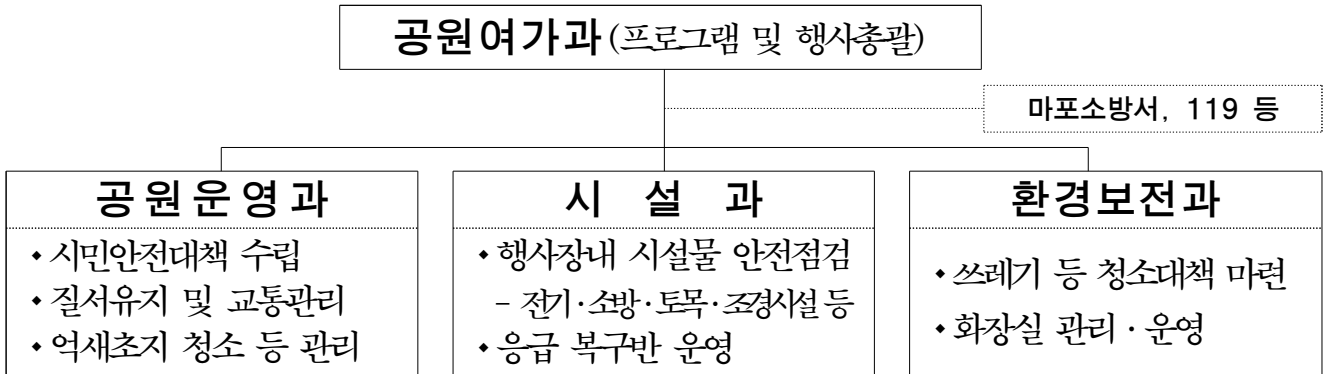

□ 축제기간내 방문 시민숫자를 고려한 '탄력근무제' → 23:00까지

- 주 중(월~목) : 직원 1/4, 청원경찰 등 현장관리요원 일부 고정배치
 - 연인원 334명 근무 : 주간(241명), 야간(93명)
- 주 말(금,토,일) : 전직원, 청원경찰 등 현장관리요원 고정배치
 - 연인원 382명 근무 : 주간(249명), 야간(133명)

□ 다양한 체험프로그램, 문화공연 및 이벤트 등으로 축제분위기 조성

- 균형잡자리, 자연물 스탠드 등 체험프로그램 확대(10개 → 20개)
- 다양한 연령층을 고려한 문화공연 준비(동우회 공연 → 동우회+전문가)
- 역사발 동물찾기, 하늘 조롱박 및 포토존으로 새로운 추억거리 제공

□ 시민안전·편익제공을 위해 시설물 점검 및 지역인프라 활용

- 방문시민 및 시설물 안전을 위해 별도 안전대책 수립·운영
 - 보행안전을 위한 썬치라이트(18개) 및 청사초롱(1,300개) 설치
 - 행사장내 근무인력 배치 및 시설물(전기·소방·토목·조경 등) 점검, 점검반 운영
 - 긴급상황 대비 시민안전·소방·응급대책, 시설물 안전점검대책 별도 수립
- 소방차량, 119구조대 대기 및 인근 의료기관과 네트워크 구축
 - 행사장 돌발상황에 대처할 수 있도록 비상연락망 구축, 시민동선체계 마련
 - ※ 인근의료기관 : 서울응급의료센터, 연세의료원, 이대목동병원, 강서연세병원
 - ※ 가벼운 부상치료를 위해 공원이용안내소에 응급약품 비치 : 16개소

2 분야별 추진계획

1 축제 콘텐츠 - 자연(보다) · 음악(듣다) · 마음(느끼다)

①-1 자연으로부터의 위로 ⇒ 억새경관, 포토존, 억새밭 동물찾기 등

구분	일정	행사내용
억새의 춤	10.10(토)~10.17(토) 10:00~22:00	▶가을바람에 흔들리는 억새의 향연 ▶저녁에는 조명과 조화를 이룬 장관 감상
자연을 담은 프레임(포토존)	10.10(토)~10.17(토) 10:00~22:00	▶억새, 푸른하늘이 주제가 되는 주간 포토존 ▶동물캐릭터 유등(light)으로 야간 포토존 운영
축제 이벤트	10.10(토)~10.17(토) 선착순(18시까지)	▶SNS 이벤트 참여, 하늘에서 재배된 조롱박 제공 ▶억새밭 동물찾기로 생태교육 병행

억새의 춤

○ 억새밭 면적 : 109,487m²

- 운영시간 : 10:00~22:00

- 대규모, 동시 관람에 따른 불편해소를 위해 4개 구역으로 구분·운영

- 특히, 야간에는 시민안전 및 저녁 억새의 아름다움을 써치라이트 연출

▶보행안전을 위해 하늘공원 중앙로에 I형 트러스(18개) 설치

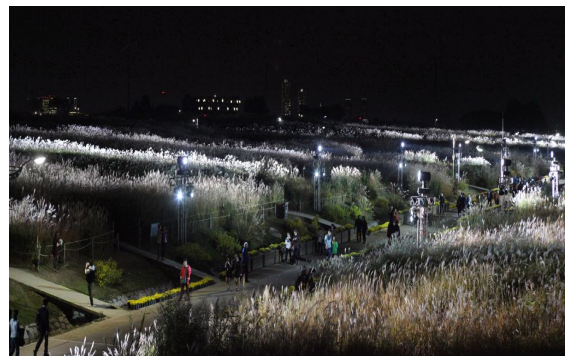

- 하늘공원에서의 서울경관 조망 : 하늘담는 그릇 등 전망대 5개소
 - 한강, 여의도, DMC 등 서울모습을 조망할 수 있는 장소 제공
 - 야간의 경우 안전 및 야경 감상 등을 고려하여 청사초롱 설치·운영
 - ▶ 하늘공원을 중심으로 동·서측 계단 등 10개 노선 2,960m에 1,300개 초롱 설치



<하늘공원 주변 청사초롱 및 써치라이트 설치 위치>

자연을 담은 프레임(포토존)

- 주 간 : 역사와 가을하늘을 배경으로 하는 포토존(4개소) 운영
 - 위치 : 역사밭 속(탐방객안내소 기준 동쪽3, 서쪽1)



- 야 간 : 동물캐릭터 유등(light) 설치·운영
 - 위치 : 행사장 입구, 중앙무대, 중앙로 등 4개소 16개 작품



축제 이벤트

- 하나, SNS 올리고 하늘공원에서 재배된 조롱박 받기
 - 익새축제 포토존에서 사진 찍고 SNS 해시태그(#익새축제) 사진 게시
 - 조롱박을 삶고 말려서 만든 바가지 제공(선착순에 한함)
- 둘, 「익새밭 숨은 동물을 찾아라!」 스탬프 생태놀이
 - 불모의 땅에서 생태공원화 과정에 대한 간접적인 생태교육
 - 현재 월드컵공원에 살고 있는 동물 찾기(10종), 꽃씨 제공(100개/1일)

①-2 음악으로부터의 위로 ⇒ 문화공연, 하늘담는 그릇 일루미네이션

문화공연

- 일 시 : 10.10(토) ~ 10.11(일) / 10.16(금)~10.17(토)
- 운영시간 : 18:00~20:00(120분)
- 장 소 : 하늘공원 중앙 전망대
- 장 르 : 마술쇼, 음악공연
- 주요내용

회수	일 시	단 체 명	비고	
1	10.10(토)	18:00~18:30	THE HONG Show	마술
2		18:30~19:00	피터	어쿠스틱뮤지션
3		19:00~19:30	허지영	크로스오버솔로
4		19:30~20:00	너루	4인조팝재즈밴드
5	10.11(일)	18:00~18:30	THE MArt Show	마술
6		18:30~19:00	감성주의	어쿠스틱뮤지션
7		19:00~19:30	고요한가을	어쿠스틱뮤지션
8		19:30~20:00	남.여.울	국악밴드
9	10.16(금)	18:00~18:30	THE HONG Show	마술
10		18:30~19:40	소현아&이창환	7080음악
11	10.17(토)	18:00~18:30	THE MArt Show	마술
12		18:30~20:00	필섹소폰클럽	팝과가요

새로운 볼거리, 일루미네이션 연출



- 기 간 : 행사기간중 주중(2회), 주말(3회)
- 주 중(월~목) : 19시, 21시 / 주말(금~일) : 19시, 20시, 21시
- 장 소 : ‘하늘 담는 그릇’ 일대
- 연출방법 : 빛과 음악이 함께 어우러진 볼거리 제공

①-3 마음으로부터의 위로 ⇒ 마음산책길, 체험프로그램 운영

마음산책길 - 역사와의 명상길

- 기 간 : 행사기간중 주중 10.12(월)~10.16(금) 17~18시
- 장 소 : 하늘공원 일대
- 대 상 : 서울시민 누구나(공공예약서비스시스템 예약자, 현장등록 병행)
- 주요내용 : 마음챙김 걷기 및 동물걷기 등 5가지 주제 명상코스 운영

자연부산물 등을 통한 체험프로그램

- 기 간 : 10.10(토) ~ 10.17(토) 10:00~20:00
- 장 소 : 하늘공원 중앙로
- 주요내용 : 나무 등 자연물을 이용한 만들기 등 20가지 아이템

연번	행사명	운영시간	운영	비고
1	숫대, 하트만들기	10~20시	장승문화 연구소	5천원
2	우드링만들기	10~20시	"	5천원
3	지승목걸이만들기	10~20시	"	5천원
4	페이스페인팅	10~18시	한국 드림아트	2천원
5	궁중한복입어보기	10~20시	한국전통 궁중한복	5천원, 1만원
6	꽃누르미 체험	10~18시	꽃누르미 협회	2천원, 4천원
7	대나무활, 석궁, 팽이 만들기	10~20시	캠프마을	5천원

연번	행사명	운영시간	운영	비고
8	오카리나, 향초, 한지등 만들기	13~17시	캠프마을	5천원
9	손편지 체험	13~17시	우정사업 본부	300원
10	잠자리, 자연물 스탠드, 재활용야광봉	13~17시	자체운영	무료
11	나무목걸이만들기	13~17시	"	무료
12	부엉이만들기	13~17시	"	무료
13	역새바위 소원빌기	13~17시	"	무료

2 시민안전대책(공원운영과-16821, '15.9.30일)

②-1 행사장 질서 유지를 위한 직원복무계획

구분	근무시간	근무인력(명)					
		총인원	직원	청원경찰	질서용역	사회복무	공무·기간제
주중	오전(09~13시)	109	62	7	2	8	30
	오후(13~16시)	132	62	7	2	31	30
	야간(18~23시)	93	26	12	2	23	30
	합계(평균)	334(111)	150(50)	26(9)	6(2)	62(21)	90(30)
주말	오전(09~13시)	113	62	7	4	8	34
	오후(13~16시)	136	62	7	4	31	34
	야간(18~23시)	133	62	12	4	23	34
	합계(평균)	382(127)	186(62)	26(9)	12(4)	62(21)	102(34)

※ 직원근무인력은 상황에 따라 유동적임.

○ 전직원 22:00까지 정위치에서 비상근무

- 근무인원 : 주중(1일 평균 50명), 주말(전원, 62명)

- 주요역할

- ▶ 방문시민 안내 및 병목구간 인원 통제·분산 유도
- ▶ 입장인원 통제 및 언론보도 지원
- ▶ 행사장 인근 주차제도 및 노점·잡상인 단속
- ▶ 소방서, 병원 등 사고대비 유관기관의 연락망 유지 등

※ 휴일근무수당 및 식사제공, 행사기간중 차량 요일제 운행 해제

○ 행사기간내 집중 인파를 고려한 현장 근무인력 탄력적 배치·운영

- 근무인원 : 주중(1일 평균 16명, 총 184명), 주말(1일 평균 17명, 총 202명)

- 주요역할

- ▶ 방문시민 안내(초소 대기) 및 질서제도 활동
- ▶ 진출입 차량 통제
- ▶ 역새훼손, 하늘공원내 흡연단속 및 제도 등

②-2 시민안전 및 소방대책

○ 종합상황실 운영

- 운영개소 : 2개소(현장 탐방객안내소, 사업소 청사 종합상황실)
- 운영시간 : 09:00 ~ 18:00(주간)/ 18:00 ~ 22:00(야간)
- 근무인원 : 6명(현장 2명, 사업소 4명)
 - ※ 주간은 야간근무자의 1/4수준 지정위치 근무
- 주요역할
 - ▶ 행사총괄 및 상황유지, 유관기관과 연락망 유지
 - ▶ 각종 상황보고 총괄, 근무자 후생지원 등

상황별 비상연락 체계도

- 미아발생, 분실물 신고 등 경미한 상황발생
 - ① 상황발생 ⇒ ② 방송실·종합상황실 보고 ⇒ ③ 현장조치 ⇒ ④ 상황종료 보고(상황실)
- 중대 상황발생(건축물 붕괴, 인명사상, 상수도·전기·가스 사고 등)
 - ① 상황발생 ⇒ ② 종합상황실 보고 ⇒ ③ 현장조치(구청, 소방서, 경찰서 등 유관기관 구호요청) ⇒ ④ 본청 종합상황실·조사담당관·푸른도시정책과 등 관련기관 통보 ⇒ ⑤ 상황종료 보고

- 무전기 등 운영장비 확보(무전기 53대, 야간신호봉 100개, 호루라기 50개 등)
- 유관기관 협조체제 구축
 - ▶ 마포구청 : 불법 주·정차 및 노점상 단속
 - ▶ 마포경찰서 : 행사장 순찰 및 주변 도로 교통정리

구분	마포구청	마포경찰서	마포소방서	한전
연락처	3153-8100	393-0063 (월드컵지구대)	3718-2119 (성산119)	710-2221, 710-2203(야간)

○ 미아보호소 운영

- 운영기간 : '15. 10. 10(토) ~ 10. 18(일) 10:00~22:00
- 담당부서 : 공원운영과 운영팀
- 운영내용 : 미아발생시 안내방송, 사업소 방송실과 연계 연락망 구축
 - ▶ 각 안내소별(6개소) 미아보호소 상시운영(10:00~22:00)
 - ▶ 주말(토·일): 미아방지를 위한 “이름표 달아주기”(함께하는 사랑밭)

○ 상시 안전대책

- 화재, 붕괴, 추락 등 안전사고 예방을 위해 수시로 안전관련 안내 방송 실시
- 흡연·폭죽금지, 전망대 난간에 매달리는 행위 등 강력 단속
- 사고발생시 행사장 및 종합상황실에서 대피 안내 방송 동시 실시
 - ▶ 직원(질서유지 용역포함)들의 안내에 따라 질서 정연하게 시민 대피 유도
 - ▶ 사고발생 즉시 행사장내 대기중인 소방차, 구급차 출동으로 초기 진화
- 행사장 방문 시민들에게 비상대피로 등을 도식화하여 제공



안전근무요원 근무지 ○, 비상대피소 ●, 비상대피소 및 안전요원 대기소 ●, 비상탈출로 ←

○ 야간행사에 따른 대책

- 야간행사 행사장주변(중앙무대 및 역새발 주변) 안전요원 고정배치
- 비상사태 발생시 비상탈출구표기 및 시민대피 안전요원배치
- 서울역새축제 행사 참가자의 폭죽·촛불사용 통제
- 안전 및 범죄예방을 위한 안전요원의 주기적 순찰 실시
- 전기배선 덮개 처리, 시설물 지지로프 등 돌출시설에 주의표시(야광) 부착 및 접근금지 안내표지판 설치
- 가설무대 주변 시민밀집지역에 출입통제라인 설치 및 안전요원 추가배치
- 시간별 화재예방, 시민대피로, 응급환자 발생시 이송 등에 관한 안내 방송

○ 화재, 폭우 등 긴급상황에 대한 대책 및 가상 시나리오

유형	담당부서	가상시나리오	대처계획	관련기관 비상연락망
화재 발생	공원운영과장 (박미성 녹지조경팀장)	행사장 화재발생 (부스, 역새발 등)	안전요원 배치하여 사전 점검 → 화재발생 → 신고(상황본부, 소방서, 구청, 경찰) → 시민대피 안내방송(종합상황실, 상황본부) → 시민대피 유도(질서유지용역, 현장근무직원) → 화재초기 진화 → 소방차로 화재진압 → 상황종료	상황본부 : 304-0085 소방서 : 718-2119 마포구청 : 3153-8100 방송실: 300-5588
폭우 발생		행사전 갑작스런 폭우발생	안전요원(행사진행요원) 사전 점검 → 우천대피 안내방송(종합상황실, 상황본부) → 대피소 안내(현장근무직원)	상황본부:304-0085 방송실 : 300-5588
응급환자 발생	공원운영과장 (정연룡 운영팀장)	행사중 심장마비환자 발생	안전요원(행사진행요원) 사전 점검 → 환자발생 → 심폐소생술(현장 근무인력) → 구급차에 연락 → 긴급환자이송 → 상황종료	상황본부 :304-0085 소방서 :718-2119 마포구청:3153-8100 방송실:300-5588
무대 붕괴		행사중 공연 가설무대 붕괴사고 발생	안전요원 사전점검 → 사고발생 → 상황본부로 연락 → 소방서, 구청 등 긴급인명구조 및 시민대피 유도	상황본부 : 304-0085 소방서 :718-2119 마포구청 :3153-8100 방송실:300-5588
테러 발생	공원운영과장 (조기환 총무팀장)	행사중 테러에 의한 폭발사고 발생	안전요원 사전점검 → 상황본부, 소방서, 구청 등 긴급인명구조 및 시민대피유도 대피	상황본부 : 304-0085 소방서 :718-2119 마포구청:3153-8100 경찰서 :393-0063 방송실:300-5588

※ 화재 발생 대응 시나리오(월드컵공원 산불방지대책 시스템에 준함)

- 주간근무 가능인력 : 녹지조경팀장 + 녹지조경팀(4명) + 실무관, 기간제(68명)
- 야간근무 가능인력 : 녹지조경팀장 + 녹지조경팀 산불근무자(2명)+당직자(2명) + 공공안전관(5명) + 질서용역(4명)
- 진화 행동요령

진화책임자	진화행동요령
공원운영과장	<ol style="list-style-type: none"> 1. 공원 내 산불진화 가용인력 투입 : 초동진화 - 동쪽(최현주+기간제·실무관) → 서쪽(배소윤+기간제,실무관) → 남쪽(조우호+기간제,실무관) → 북쪽(황태정+기간제,실무관) 2. 인근 소방서 진화 요청 3. 산불종합대책본부 상황보고(위치, 규모 등) 4. 초동진화가 어려울 때 헬기 지원 요청(서울시소방항공대, 산림항공관리소) 5. 산불 확산 시 필요에 따라 유관부서 지원 요청(경찰서, 구청 등)

○ 화재진화 동원가능 인력 : 총 176명(직원 62, 공공안전관 19, 사회복지요원 34, 현장근로자 58)

○ 화재발생시 진화체계도 “붙임3” 참조

- 전직원 교육 실시(10.8일 16시) : 담당구역 배치 및 안전사고 대처요령 등
- 행사용 안전보험 가입('15.10.2) : 공원여가과-1549('15.10.1)
 - 보험가입명 : 영조물배상공제('15.10.10. ~ 10.17.까지)
 - 가입보험사 : 한국지방재정공제회(가입금 9,594,300원)
 - 보 상 내 용 (단위:만원)

시설물명		역새축제/900,000명		2015.10.10.~ 10.17.	
대인 보상한도		대물 보상한도	자기부담금	구내치료비	
1인당	1사고당	1사고당	1사고당	1인당	1사고당
10,000	100,000	500	10	100	500

②-3 응급 의료대책 및 교통대책

응급 의료대책

- 운영기간 : '15. 10. 10(토) ~ 10. 17(토)
- 담당부서 : 공원운영과 운영팀
- 장 소 : 탐방객안내소, 하늘공원 정상 입구
 - 119 구급대 탄력 배치 : 1대(하늘공원 입구) ※근무인원 119운전원1, 구급요원 2
 - 공원이용안내소 응급약품 비치 : 16개소
 - ▶ 청원경찰 안내소 6, 사회복지무요원 안내소 5, 자원봉사자안내소 4, 청사 방송실 1
 - 서울응급의료센터, 인근 응급의료기관과 연락망 구축

병원명	서울응급의료센터	연세의료원	이대목동병원	강서연세병원
연락처	1339	337-7582	2650-5114	2658-5114
소재지	-	서대문구 신촌동	양천구 목동	강서구 염창동

교 통 대 책

- 행사장 교통통제, 불법노점 단속(유관기관 협조 : 마포구청,경찰서)
 - 행사장 및 중앙로 불법 주정차 계도단속
 - 이륜차 통행제한, 차량이용 불법노점 단속

3 시설물 안전점검 대책(시설과-4143, '15.9.21일)

③-1 행사 前 점검계획 : '15.10.1(목)~10.7(수)

○ 전기시설물 안전점검 실시

- 대 상 : 역새밭 조명시설(경관조명, 일루미네이션), 청사초롱 등 하늘공원 전기시설물 일체
- 검사기관 : 한국전기안전공사 직원 및 시설과 기전시설팀 직원
- 점검방법 : 전기 안전점검 전문기관과 합동점검

○ 중앙무대 기전시설물 안전점검 실시

- 점검대상 : 중앙무대 기전시설물 전체
- 점검기관 : 대한산업안전협회 직원 및 시설과 기전시설팀 직원
- 점검방법 : 무대 안전점검 전문기관과 합동점검

○ 소방시설 안전점검 실시

- 점검대상 : 옥외소화전 및 소화기 등 하늘공원 소방시설물 전체
- 점검기관 : 대금이앤아이 직원 및 시설과 기전시설팀 직원
※ 대금이앤아이 : 사업소 소방 안전관리 대행 용역업체
- 점검방법 : 소방시설 전문기관과 합동점검

○ 토목 및 조경시설물 안전점검

- 점검대상
 - ▶ 사면계단(3개소), 월드컵공원육교, 하늘을 담는그릇 외 구조검토 필요시설
 - ▶ U형 측구, 도로 및 다중이용시설 일체
- 점검자 : 외부전문가(구조, 토질 및 기초) 2명 및 시설물 담당
- 점검방법 : 외부전문가 합동점검

③-2 행사기간중 운영계획 : '15.10.10(토)~10.17(토)

○ 일일 안전점검 실시

- 점 검 자 : 토목시설팀장외 15명
- 점검내용
 - ▶청사초롱 점등상태 및 전원공급 용량 적정여부, 억새밭 조명시설 관리상태 확인
 - ▶중앙무대 기전시설물 안전여부
 - ▶옥외소화전(4개소) 및 관수밸브(26개) 점검
 - ▶사면계단 안전점검, 도로 및 육교 점검, U형 측구 덮개 이상 유무
 - ▶하늘을 담는 그릇, 하늘문 등 안전점검
 - ▶편익시설(데크, 의자, 파고라 등) 및 관리시설(목교, 목재웬스) 점검

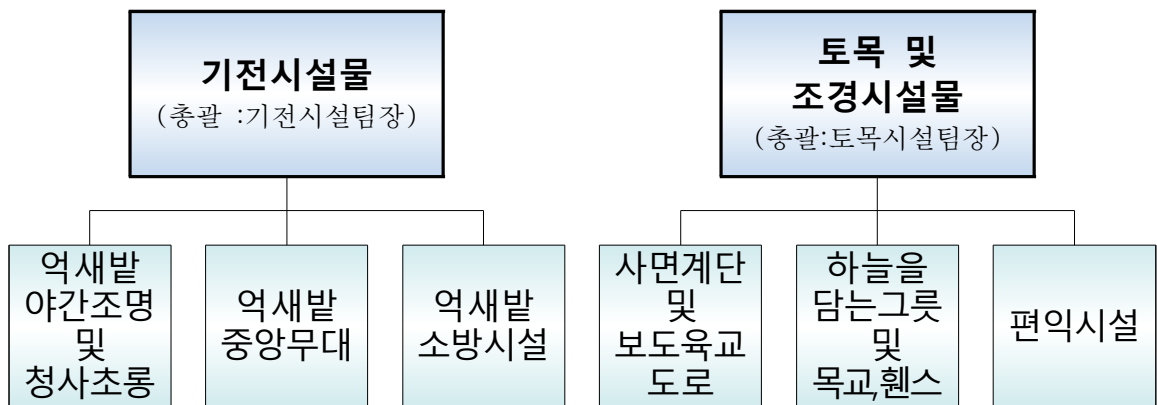

○ 일일 점검반

- 점 검 자 : 주중(2개조 편성), 주말(전 직원 지정위치에서 근무)
- 점검내용
 - ▶각종 토목 및 조경시설물 순찰 및 점검
 - ▶각종 기전시설물 점검 및 행사장 주변 기전시설물 순찰 및 점검

○ 응급복구반 편성·운영

- 근 무 조 : 총 14명(직원 2, 실무관 6, 기간제근로자 6)
- 주요내용 : 행사장내 전기·토목·조경시설 파손시 즉시 복구

4 청소관리 대책(환경보전과-2304, '15.9.23일)

④-1 행사장 시설현황 및 전년도 쓰레기 발생 현황

- 시설 : 화장실 5개소, 휴지통 11개
- 쓰레기 발생량

구 분	일 수	일반쓰레기(100L)	재활용(100L)
제13회 역사축제('14.10.17~26)	10일	539	290
제12회 역사축제('13.10.18~27)	10일	587	340

④-2 청소인력 근무 보강

- 근무시간 : 07:00~22:00
 - 오전(07~09시), 주간(09~18시), 야간(18시~22시)
 - ※ 08:50~22:30 주변청소, 익일 07시에 쓰레기 집하장으로 이동
- 주요역할 : 행사장내 화장실 청소, 쓰레기 수거 및 운반 등
- 현장인력(실무관·기간제) 근무배치 현황 (단위:명)

구 분	계	10(토)	11(일)	12(월)	13(화)	14(수)	15(목)	16(금)	17(토)
아 침	14	3	4	1	3	-	1	1	1
주 간	39	5	4	4	6	6	6	5	3
야 간	22	3	4	1	3	3	3	2	3
합계(평균)	75(25)	11(4)	12(4)	6(2)	12(4)	9(5)	10(3)	8(3)	7(2)

- 행사기간내 총 75명 근무

④-3 청소관리반 운영

- 화장실 청소 : 환경보전과장외 2인
 - 5개소중 1개소(하늘 5번, 동쪽)는 여성전용 화장실로 운영
- 하늘공원 중앙로 및 외곽도로 청소
- 역사초지 내부 청소(공원운영과 녹지조경팀 지원)

IV

추진 일정

일	월	화	수	목	금	토
9.27	28	29	30	10.1	2	3
			청사초롱설치 배수로임시덮개설치	보도자료 배포 행사안전관리심의요청(마포구)	청사초롱 설치	청사초롱 점검
4	5	6	7	8	8	10
	안전감사 보완통보	조명설치 완료	조명리허설 목책, 화장실 등 시설물 안전점검	조명 최종보완 청사초롱 점등 직원배치 확인 텐트 등 최종확인 안전관리 심의(마포구)	조명 최종보완 청사초롱 점등 직원배치 확인 텐트 등 최종확인	역새축제시작 문화 공연 체험프로그램
11	12	13	14	15	16	17
문화 공연 체험프로그램	체험프로그램	체험프로그램	체험프로그램	체험프로그램	문화 공연 체험프로그램	문화 공연 체험프로그램
18	19	20	21	22	23	24
	철거작업	철거작업	철거작업	철거작업	재료비, 출연료 등 정산	재료비, 출연료 등 정산

○ 자원봉사자 교육 : 10.5(월)까지

- 체험프로그램 운영자(20명), 안내센터 유지 및 행사장 안내(40명)

○ 시민안전 관련 시설물 점검·설치 : 10.7(수)까지

- 하늘계단, 목책, 화장실 등 시설물 점검 / 소화기 및 소화전 재점검
- 청사초롱 및 역새밭 경관조명 설치·리허설
- 무대설치 및 중앙전망대 앞 배수로 임시덮개 설치

○ 하늘공원 소방대책 점검(119응급차, 방재차량 등) : 10.7(수)까지

○ 현수막 제작(22개소) 및 행사부스 설치 : 10.2(금)~10.8(목)

- 행사안내 현수막 및 방향표시 : 10.5(월) / 부스 설치 : 10.8(목)

○ 행사 안내리플렛 제작 : 10.2(목)까지

□ 소요예산 : 181백만원

- **경관조명 용역비** : 80,000천원
 - 중앙무대 백월 및 청사초롱 설치
 - 야간경관 조명 및 일루미네이션 제작·연출
 - 행사장 입구 싸인물 제작 등
- **프로그램 계약** : 60,000천원
 - 체험부스 텐트(수유실 포함) 및 운영자 모집·운영(재료비 부담)
 - 문화공연석 설치 및 공연자 섭외·운영
 - 행사장 각종 안내 현수막 설치 및 프로그램지 제작
- **행사운영을 위한 물품 구입비** : 23,000천원
 - 행사용품(구급약, 안전봉 등), 보행안전 조명기구, 전선, 잡자재, 대나무, 중앙로 수로덮개 목재구입, 탐방객안내소 간판정비 등
- **행사안전보험 가입** : 9,500천원
 - 역사축제 행사 영조물배상보험 가입비
- **행사근무자 식비,간식비** : 8,500천원
 - 근무자(직원, 실무관, 기간제, 행사안전요원 등) 야간 식대, 간식비 등

□ 예산과목

- 서부공원녹지사업소 산하공원유지관리, 사무관리비(서울역새축제 물품구입비, 공원이용프로그램), 행사운영비(서울역새축제)
- 서부공원녹지사업소 산하공원유지관리, 사무관리비, 행사운영프로그램
- 서부공원녹지사업소 산하공원유지관리, 공공운영비

VI

행정 사항

제14회 서울역새축제 안전관리실무위원회 심의 요청

○ 추진근거 : 안전감사담당관-3496(2015.9.22.)

- 순간최대 관람객이 3천명 이상 축제 및 문화행사는 일상감사 실시로 안전강화

○ 안전관리실무위원회 심의 요청

- 심의 대상 : 서울역새축제

- 심의 기관 : 마포구 안전행정국 안전관리 위원회(안전관리담당관, 경찰서, 소방서, 한국 전기안전공사, 가스안전공사 등 관련기관 심의위원으로 구성)

- 심의 방법 : 서면심의, 현장실사심의

- 심의 일정 : '15. 10 .8(목) 16:00 예정

제14회 서울역새축제 유공자 표창계획 수립(10월중)

○ 훈 격 : 서울특별시장

○ 표창대상 : 총 8명 예정

- 축제 운영 총괄부서 : 1명(공무원 1명)

- 축제 지원부서 : 3명(공무원 1명, 공공실무관 1명, 청원경찰 1명)

- 시설물 안전 및 청소 등 청결유지 부서 : 4명(공무원 2명, 공공실무관 2명)

○ 축제 유공자는 부서별 추천 등을 통해 선발 예정

붙임 1. 직원별 근무배치현황(안) 1부.

2. 화재발생시 진화체계도 1부.

3. 화재대비 소화시설물 배치도 1부.

4. 축제 안전관리 매뉴얼 1부. 끝.