

		시 민			
문서번호	문화정책과-1480	주무관	문화정책팀장	문화정책과장	문화관광디자인본부장
결재일자	2013.2.4.				
공개여부	대시민공개				
방침번호		협 조	재무과장		

2013 열린예술극장 운영계획



문화관광디자인본부
(문화정책과)

사전 검토항목

∴ 해당사항이 없을 경우 '무 ■' 표시하시기 바랍니다.

검토항목	검 토 여 부 (■ 표
시 민 참 여 고 려 사 항	<ul style="list-style-type: none"> ● 시 민 : 유 <input type="checkbox"/> () 무 ■ ● 이 해 당 사 자 : 유 <input type="checkbox"/> () 무 ■ ● 전 문 가 : 유 <input type="checkbox"/> () 무 ■ ● 음 브 즈 만 : 유 <input type="checkbox"/> () 무 ■
법 령 및 기 타 고 려 사 항	<ul style="list-style-type: none"> ● 법 령 규 정 : 교통 <input type="checkbox"/> 환경 <input type="checkbox"/> 재해 <input type="checkbox"/> 기타 <input type="checkbox"/> () 무 ■ ● 기 타 사 항 : 고용효과 <input type="checkbox"/> 노동인지 <input type="checkbox"/> 균형인지 <input type="checkbox"/> 홍보 ■ 취약계층 <input type="checkbox"/> 성인지 <input type="checkbox"/> 장애인 <input type="checkbox"/> 디자인 <input type="checkbox"/> 갈등발생 가능성 <input type="checkbox"/> 유지관리 비용 <input type="checkbox"/> 무 <input type="checkbox"/>
타 자 원 의 활 용	<ul style="list-style-type: none"> ● 중 앙 부 처 : 유 <input type="checkbox"/> () 무 ■ ● 민 간 단 체 : 유 <input type="checkbox"/> () 무 ■ ● 기 업 : 유 <input type="checkbox"/> () 무 ■
관 계 기 관 및 단 체 협 의	<ul style="list-style-type: none"> ● 관 계 기 관 : 유 <input type="checkbox"/> () 무 ■ ● 민 간 단 체 : 유 <input type="checkbox"/> () 무 ■ ● 시 산 하 기 관 : 유 <input type="checkbox"/> () 무 ■

2013년 열린 예술극장 운영 계획

거리·공원 등 열린공간에서 예술가들에게 공연기회를 제공, 시민은 생활 속에서 무료로 문화를 즐기고, 예술가는 나눔을 통해 행복을 느끼는 2013 열린예술극장 운영계획을 보고드립니다

I

사업 개요

□ 추진 근거

- 「문화로 행복한 서울 추진계획」 (문화정책과-1893, 2011. 2.14)

□ 추진 방향

- 기 조성되어 일회성, 비상설 프로그램이 운영되고 있는 야외공간을 적극 활용한 문화예술 프로그램의 정례화·상설화
- 지역예술단체, 아마추어 동아리 등에 문화예술 활동공간을 제공하여 주민과 예술가가 함께 즐기는 지역 문화예술 명소 조성

□ 사업 기간 : 2013. 2 ~ 2014. 2.

□ 사업 주요내용

- 열린 예술극장 운영 : 60개소 (중규모 10, 소규모 50), 900회 이상 공연
- 재능나눔봉사단 및 현장스텝 구성·운영
- 각 공간별 현장 평가 등

□ 사업 주관 : 공모 선정(제한경쟁입찰을 통한 협상에 의한 계약)

□ 사업 예산 : 1,000백만원 (민간위탁금)

II

추진 체계

□ 『열린 예술극장 운영본부』 구성

○ 운영 목적

- 열린 예술극장 사업 총괄 조정
- 문화수요자와 공급자의 효율적 매개
- 기타 문화나눔 네트워크 구축

○ 구 성 : 수탁 기관 내 구성 및 운영

- 총 6명 : 본부장 1, 팀원 5

○ 역 할

- 열린 예술극장 운영 및 통합조정(자치구, 참여기관과 연계)
- 재능나눔 봉사단 모집, 심사, 인적자원 Pool 구성
- 프로그램 모니터링 총괄
- 현장 진행요원 선발, 교육 및 관리(자치구 및 참여기관과 연계)
- 월별, 공간별 프로그램 홍보(자치구 및 참여기관과 연계)

○ 추진 체계

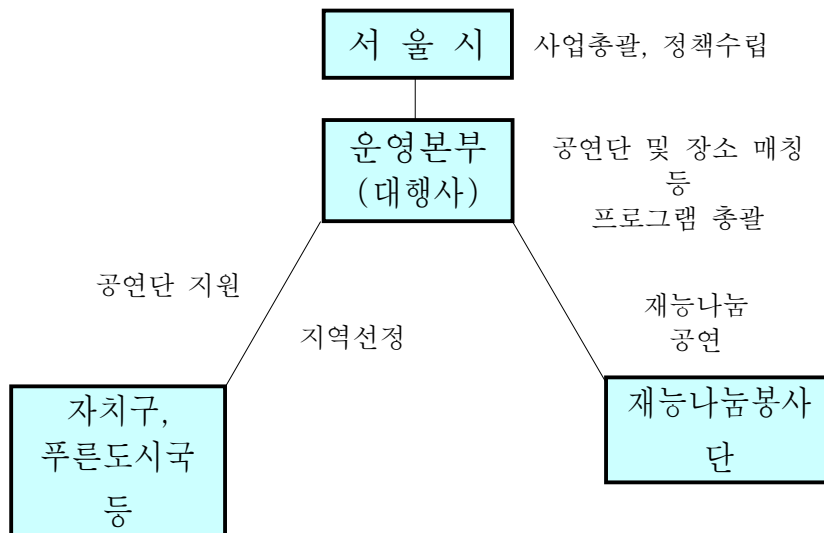

□ 수탁 기관(사업자) 선정

- 입찰 방법 : 제한경쟁입찰
- 선정 방식 : 협상에 의한 계약
- 공고 방식 : 나라장터 G2B 및 서울시 홈페이지 공고
- 추진일정(안) : 2013. 2. 6 ~ 2013. 3. 8

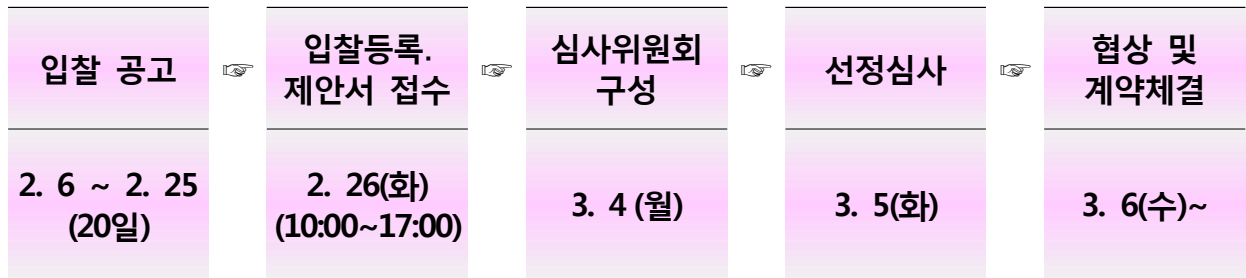

- 사업기간 : 2013년 3월 ~ 2014년 2월
- 주요 과업
 - 열린예술극장 운영본부 구성 및 운영
 - 열린 예술극장 운영 및 통합조정
 - 재능나눔 봉사단 모집, 심사, 인적자원 Pool 구성
 - 프로그램 모니터링 총괄
 - 현장 진행요원 선발, 교육 및 관리
 - 열린예술극장 선정 및 프로그램 운영 : 900회 공연
(중규모 100~200회, 소규모 700~800회 공연)
 - 민간기업 및 언론 등과 연계사업 추진
 - 열린예술극장 공간별 운영 평가 결과 보고
 - 기타 2013년 열린예술극장 사업 추진에 필요한 사항
 - ※ 첨부 : 제안요청서, 과업지시서

Ⅲ

세부추진계획

□ 열린 예술극장 운영

구분	중규모	소규모	비고
운영공간 수	10개소	50개소	· 자치구 및 푸른도시국 등에서 공간 추천
공간 규모	1천~10만㎡미만	1천㎡미만	
관람객 규모	700명 이상	700명 미만	
공연 횟수	총 100~200회 공연 (주1회)	총 700~800회 공연 (주1회)	
프로그램	공간유형 및 특성에 따른 맞춤형 프로그램 매칭 운영		

중규모 공간

- 대상공간 : 자치구 추천 대상공간 중 10개소 선정(지역별 안배)
- 프로그램 운영회수 : 약 100~200회 공연
 - 운영기간 : 4월~11월(8개월), 주 1회
- 별도의 무대, 좌석, 조명시설 설치는 지양하고 주어진 여건을 최대한 활용
- 추진절차

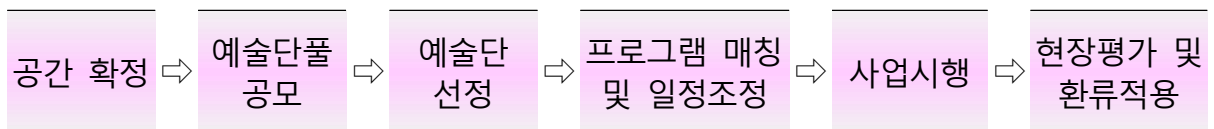

- 운영방식 : 공모를 통한 재능나눔 봉사단 풀 구성 후 매칭
 - 신청자격 : 서울시 소재 예술단체(사업자) 및 문화예술관련 법인 등
 - 선정원칙
 - 연극, 음악, 전통, 무용/일반 등 독립적인 프로그램 운영이 가능한 단체
 - 회당 지원금 내에서 독립적인 프로그램 운영이 가능한 단체
 - 선정절차 : 서류심사 ⇒ 영상심사 ⇒ 심의위원회 의결
 - 지원금 : 예술단체의 재능기부를 원칙으로 출연금 지원은 없으며 장비 임차료·운송비, 교통비 등 보조 (회당 1,500천원 이내)

소규모 공간

- 대상공간 : 자치구 추천 대상공간 중 50개소 선정(지역별 안배)
- 프로그램 운영회수 : 약 700~800회 공연
 - 운영기간 : 4월~11월(8개월), 주1회
- 별도의 무대, 좌석, 조명시설 설치는 지양하고 주어진 여건을 최대한 활용
- 추진절차

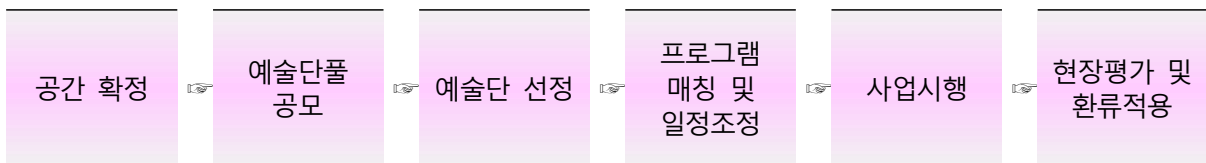

- 운영방식 : 공모를 통한 재능나눔 봉사단 풀 구성 후 매칭
 - 신청자격 : 문화예술 전공자 또는 문화예술 활동을 희망하는 자(단체포함)
 - 선정원칙
 - 생활밀착형공간 지역 문화예술가 선정 우대
 - 연극, 음악, 전통, 무용/일반 등 독립적인 프로그램 운영이 가능한 자(단체포함)
 - 회당 지원금 내에서 독립적인 프로그램 운영이 가능한 자(단체포함)
 - 선정절차 : 서류심사 ⇒ 실연 심사 ⇒ 심의위원회 의결
 - 지원금 : 예술단체의 재능기부를 원칙으로 출연금 지원은 없으며 장비 임차료 · 운송비, 교통비 등 보조(회당 450천원 이내)

※ 2012년 활동 우수단체는 2013년 재능나눔봉사단 신청시 심사없이 선정

※ 장소 선정시 청년들이 문화를 즐길 수 있는 공간에 대해 청년유니온과 협의

□ 공간별 운영 내용 평가

- 평가목적 : 운영 프로그램 현장평가를 통해 시민만족도 향상 제고
- 평가방법 : 관람객 대상 설문조사

구 분	방 법	비 고
설문대상	관람객	20명 이내
조사시간	매 프로그램 종료 즉시	
조사방법	통일된 설문지에 의한 1:1 조사	
조사내용	프로그램 만족도·적합성, 운영시간, 기타 의견 수렴	향후 피드백 자료로 활용

※ 관람객외 해당 공간 주변 거주시민 및 자치구 담당자, 참가 예술인대상 별도 의견수렴

□ 민간기업 및 언론 등과 연계사업 추진

- 야외공간에서의 정기공연, 재능나눔의 의미를 활용하여 민간기업 및 언론 협찬 유도 (활동지원금, 홍보 등)
- 대행사 제안서 평가항목에 민간 협찬 부분 신설, 심사시 인센티브 부여

□ 홍보계획

- 서울시, 수탁기관, 각 공간별 자치구 연계 홍보
 - 서울시, 자치구 홈페이지 활용 및 서울시 관계/산하기관 등과의 긴밀한 협조로 홍보 시너지 효과 창출
 - 각 공간별 특성화 부각 홍보
- On/Off-Line을 활용한 공연정보 상시 공급채널 운영
 - 서울시 e-문화복덕방과 연계 운영
 - 온라인 및 SNS 등 뉴미디어 홍보마케팅 강화
 - 서울사랑, 자치구 소식지와 연계하여 기사 및 행사정보 지속적으로 기재 추진
- 사업의 통합 이미지 개발·활용
 - 열린 예술극장 사업을 상징화할 수 있는 네이밍, BI 등 개발·활용

IV

추진 일정

- 대행사업자 선정 : '13. 3.
- 운영공간 선정 : '13. 3.
- 재능나눔봉사단 풀 공모 및 선정 : '13. 4.
- 사업시행 : '13. 4. ~ '13. 11.