

시 민

문서번호	건강증진과-3080	주무관	건강환경지원팀장	건강증진과장	보건정책관	
결재일자	2013.2.7.					
공개여부	대시민공개					
방침번호		협 조				

2013년 지역사회건강조사 사업계획(안)

2013.2

**복지건강실
(건강증진과)**

사전 검토항목

::: 해당사항이 없을 경우 '무 ■' 표시하시기 바랍니다.

검토항목	검 토 여 부 (■ 표시)
시 민 참 여 고 려 사 항	● 시 민 : 유 <input type="checkbox"/> () 무 ■
	● 이 해 당 사 자 : 유 <input type="checkbox"/> () 무 ■
	● 전 문 가 : 유 <input type="checkbox"/> () 무 ■
	● 음 브 즈 만 : 유 <input type="checkbox"/> () 무 ■
법 령 및 기 타 고 려 사 항	● 법 령 규 정 : 교통 <input type="checkbox"/> 환경 <input type="checkbox"/> 재해 <input type="checkbox"/> 기타 <input type="checkbox"/> () 무 ■
	● 기 타 사 항 : 고용효과 <input type="checkbox"/> 노동인지 <input type="checkbox"/> 균형인지 <input type="checkbox"/> 홍보 <input type="checkbox"/> 취약계층 <input type="checkbox"/> 성인지 <input type="checkbox"/> 장애인 <input type="checkbox"/> 디자인 <input type="checkbox"/> 갈등발생 가능성 <input type="checkbox"/> 유지관리 비용 <input type="checkbox"/> 무 ■
타 자 원 의 활 용	● 중 앙 부 처 : 유 ■ (질병관리본부) 무 <input type="checkbox"/>
	● 민 간 단 체 : 유 <input type="checkbox"/> () 무 ■
	● 기 업 : 유 <input type="checkbox"/> () 무 ■
관 계 기 관 및 단 체 협 의	● 관 계 기 관 : 유 ■ (질병관리본부) 무 <input type="checkbox"/>
	● 민 간 단 체 : 유 <input type="checkbox"/> (조사수행 3개 대학교 : 인제대, 서울대, 경희대) 무 ■
	● 시 산 하 기 관 : 유 <input type="checkbox"/> (25개 자치구 보건소) 무 ■

2013년 지역사회건강조사 사업계획(안)

지역사회 보건의료 계획수립 및 평가를 위한 지역 건강통계 생산으로
근거 중심의 보건사업 수행 기반 마련

I 추진 근거

- 국민건강증진법 제19조
- 지역보건법 제4조

II 추진 배경

- 지역보건법 개정(1995)으로 지역사회 자체 보건사업 계획·수행
 - 사업계획을 위한 신뢰성 있는 지역별 보건통계 필요
 - 지역주민의 건강수준을 대표할 수 있는 건강지표 필요
- 기존의 건강조사는 수행체계 및 지표표준화가 이루어지지 않아 지역간 비교 불가능

III 추진 방향

- 보건소 단위 건강면접조사 실시
 - 만19세 이상 성인 대상 건강행태, 만성질환 유병, 삶의 질 등 조사
 - 매년 시군구 단위 건강통계집, 시도단위 비교통계집 발간과 공표
- 지역간 비교 가능토록 조사지표 및 수행체계 표준화
 - 조사문항 및 산출지표 표준화, 지역보건지표뱅크 구축
 - 조사수행 전과정에 대한 질관리 모니터링 및 평가 실시
- 지역대표대학과 파트너십 구축 및 조사내실화
 - 지역사회 건강조사 위탁대학교를 지역거점센터로 지정·육성

IV 사업추진 체계도

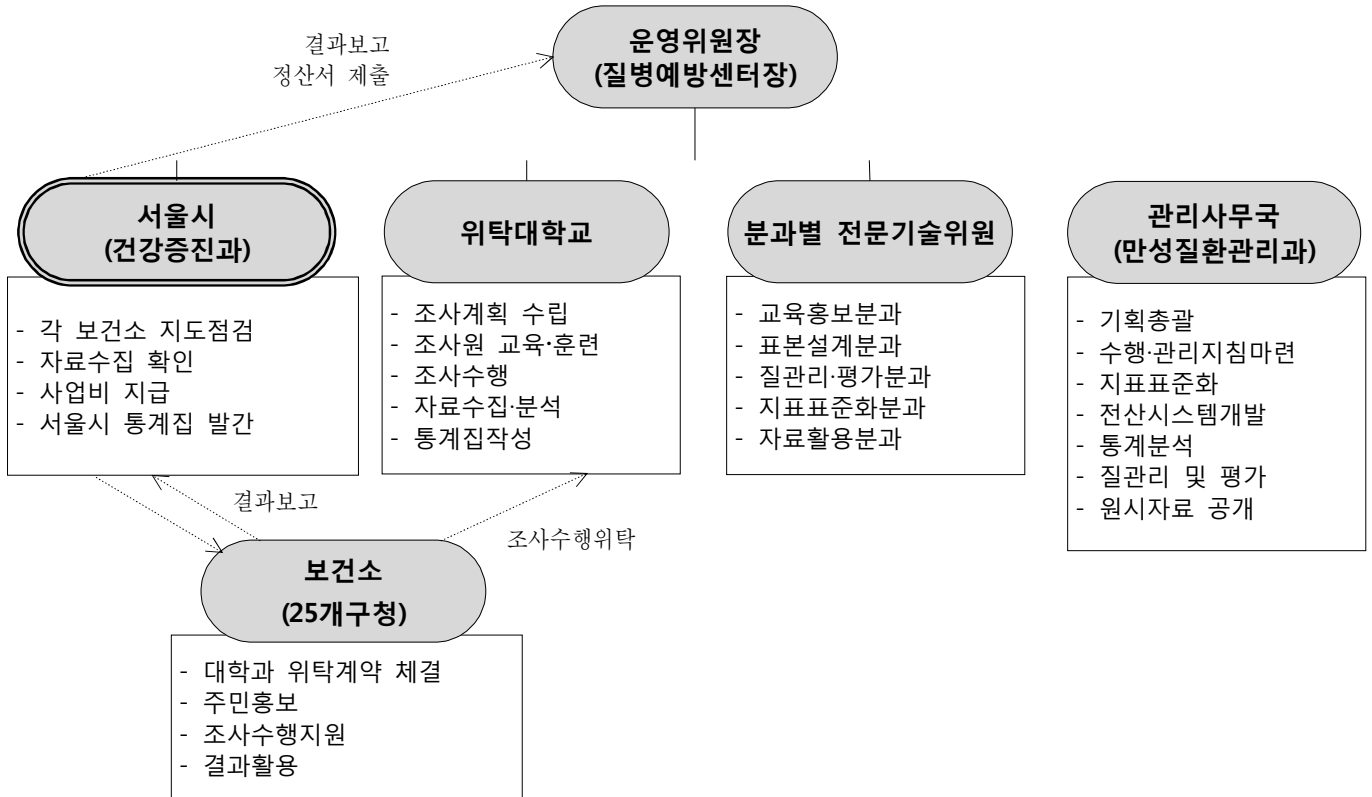

V 세부 추진계획

○ 조사대상

- 만19세 이상 총 23,000명(1개구당 950여명)
- 전국적으로 동일한 방식으로 무작위 표본추출

○ 조사내용

- 가구조사, 건강행태, 이환, 의료이용 등 13개 영역 약 250개 문항

○ 조사방법

- 전자조사표(CAPI)를 이용한 표본가구방문 1:1면접조사
- 조사요원 : 75명(1개구당 4~6명)

○ 진행절차

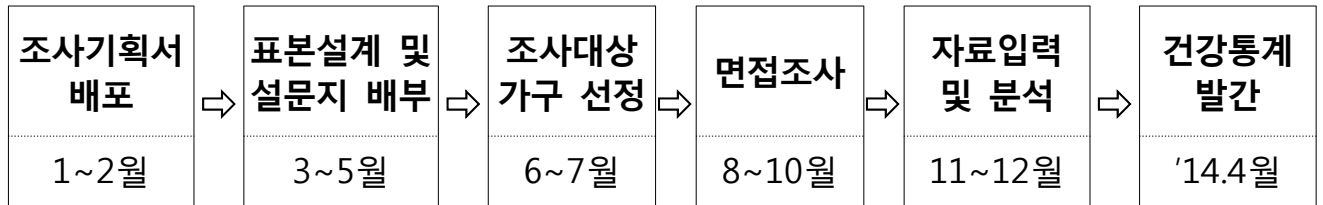

VI **소요 예산**

- 예산액 : 925,669천원
(국비 50%, 시비 25%, 구비 25%)
- 예산과목 : 시민건강수준향상, 시민건강관리능력배양,
지역사회건강조사(민간경상보조)

VII **추진 일정**

- 2012 자치구별 건강조사 자료 분석 : 1 ~ 3월
- 2012 건강조사 결과보고회 및 통계집 발간 : 5월
- 2013 표본가구 면접조사 실시 : 8 ~ 10월

붙임 : 2013년도 자치구별 표본조사량 및 보조금 지원내역 1부. 끝.

붙임. 2013년도 자치구별 표본조사량 및 보조금 지원내역

보건소	표본수(명)	확정내시(A+B)			
		국비50%	시비25%	구비25%	합계(100%)
합 계	22,975	610,446,000	305,223,000	305,223,000	1,220,892,000
종로구	915	24,312,000	12,156,000	12,156,000	48,624,000
중구	915	24,312,000	12,156,000	12,156,000	48,624,000
용산구	918	24,392,000	12,196,000	12,196,000	48,784,000
성동구	919	24,418,000	12,209,000	12,209,000	48,836,000
광진구	919	24,418,000	12,209,000	12,209,000	48,836,000
동대문구	919	24,418,000	12,209,000	12,209,000	48,836,000
중랑구	919	24,418,000	12,209,000	12,209,000	48,836,000
성북구	920	24,444,000	12,222,000	12,222,000	48,888,000
강북구	919	24,418,000	12,209,000	12,209,000	48,836,000
도봉구	919	24,418,000	12,209,000	12,209,000	48,836,000
노원구	920	24,444,000	12,222,000	12,222,000	48,888,000
은평구	920	24,444,000	12,222,000	12,222,000	48,888,000
서대문구	919	24,418,000	12,209,000	12,209,000	48,836,000
마포구	919	24,418,000	12,209,000	12,209,000	48,836,000
양천구	920	24,444,000	12,222,000	12,222,000	48,888,000
강서구	920	24,444,000	12,222,000	12,222,000	48,888,000
구로구	919	24,418,000	12,209,000	12,209,000	48,836,000
금천구	919	24,418,000	12,209,000	12,209,000	48,836,000
영등포구	919	24,418,000	12,209,000	12,209,000	48,836,000
동작구	919	24,418,000	12,209,000	12,209,000	48,836,000
관악구	920	24,444,000	12,222,000	12,222,000	48,888,000
서초구	919	24,418,000	12,209,000	12,209,000	48,836,000
강남구	920	24,444,000	12,222,000	12,222,000	48,888,000
송파구	920	24,444,000	12,222,000	12,222,000	48,888,000
강동구	920	24,444,000	12,222,000	12,222,000	48,888,000