

사 진 대 지(3-1-1)

○ 공사명 : 향동 공공주택지구 조성공사



일 시 :

장 소 : 역곡천 우안

내 용 : 광역상수도 관부설



일 시 :

장 소 : 역곡천 우안

내 용 : 광역상수도 공기변실 타설

사 진 대 지(3-1-2)

○ 공사명 : 향동 공공주택지구 조성공사

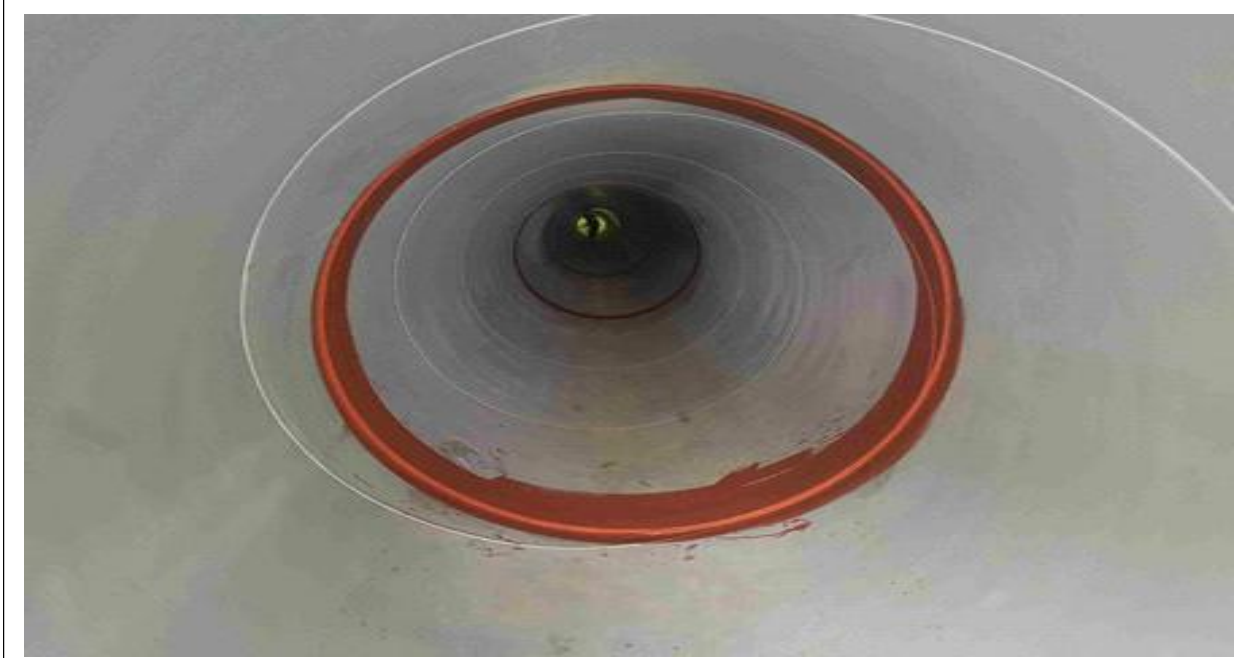

일 시 :

장 소 : 역곡천 우안

내 용 : 광역상수도 도장 작업



일 시 :

장 소 : 역곡천 우안

내 용 : 광역상수도 전기방식

사 진 대 지(3-1-3)

○ 공사명 : 향동 공공주택지구 조성공사



일 시 :

장 소 :역곡천 좌안

내 용 : 재이용수 공기변실 시공



일 시 :

장 소 :역곡천 좌안

내 용 : 재이용수 공기변실 타설

사 진 대 지(3-1-4)

○ 공사명 : 향동 공공주택지구 조성공사



일 시 :

장 소 : 역곡천 좌안

내 용 : 재이용수 관부설



일 시 :

장 소 : 역곡천 좌안

내 용 : 재이용수 이탈방지압륜 체결

사 진 대 지(3-2)

○ 공사명 : 향동 공공주택지구 조성공사



일 시 :

장 소 : 역곡천 좌안

내 용 : 기존 차집관로 CCTV조사



일 시 :

장 소 : 역곡천 좌안

내 용 : 기존 차집관로 CCTV조사

사 진 대 지(3-3-1)

○ 공사명 : 향동 공공주택지구 조성공사



일 시 : 2019. 04

장 소 : 역곡천 우안

내 용 : 광역상수도 폐관 내 충전공사



일 시 : 2019. 04

장 소 : 역곡천 우안

내 용 : 광역상수도 폐관 내 충전공사

사 진 대 지(3-3-2)

○ 공사명 : 향동 공공주택지구 조성공사



일 시 : 2019. 07

장 소 : 역곡천 좌안

내 용 : 재이용수 폐관 내 충전공사



일 시 : 2019. 07

장 소 : 역곡천 좌안

내 용 : 재이용수 폐관 내 충전공사

사 진 대 지(3-4)

○ 공사명 : 향동 공공주택지구 조성공사



일 시 : 2019. 04

장 소 : 편익4 부지

내 용 : IPC거더 제작장 설치



일 시 : 2019. 04

장 소 : 영구저류지#3 부지

내 용 : IPC거더 제작장 설치

사 진 대 지(3-5)

○ 공사명 : 향동 공공주택지구 조성공사



일 시 : 2019. 06

장 소 : 역곡천 상류부

내 용 : 악취저감시설 설치



일 시 : 2019. 06

장 소 : 역곡천 상류부

내 용 : 악취저감시설 설치

사 진 대 지(3-6)

○ 공사명 : 향동 공공주택지구 조성공사



일 시 :

장 소 : 역곡천 우안

내 용 : 광역상수도 원격제어시설 이설 (전)



일 시 :

장 소 : 역곡천 우안

내 용 : 광역상수도 원격제어시설 이설 (후)

사 진 대 지(3-7)

○ 공사명 : 향동 공공주택지구 조성공사



일 시 : 2019. 05 ~ 2019. 06

장 소 : 지구외 차집관로

내 용 : 식생방틀 및 삼각방틀 설치



일 시 : 2019. 05 ~ 2019. 06

장 소 : 지구외 차집관로

내 용 : 식생방틀 및 삼각방틀 설치

사 진 대 지(3-9)

○ 공사명 : 향동 공공주택지구 조성공사



일 시 : 2019. 05 ~ 2019. 06

장 소 : 역곡천 자전거도로

내 용 : 자전거도로 흙콘크리트 포장



일 시 : 2019. 05 ~ 2019. 06

장 소 : 역곡천 자전거도로

내 용 : 자전거도로 흙콘크리트 포장

사 진 대 지(3-10-1)

○ 공사명 : 향동 공공주택지구 조성공사



일 시 :

장 소 : 역곡천 우안

내 용 : 광역상수도 부단수 차단



일 시 :

장 소 : 역곡천 우안

내 용 : 광역상수도 부단수 차단

사 진 대 지(3-10-2)

○ 공사명 : 향동 공공주택지구 조성공사



일 시 :

장 소 : 역곡천 우안

내 용 : 광역상수도 무단수 차단



일 시 :

장 소 : 역곡천 우안

내 용 : 광역상수도 무단수 차단

사 진 대 지(3-10-3)

○ 공사명 : 향동 공공주택지구 조성공사



일 시 :

장 소 : 역곡천 좌안

내 용 : 재이용수 무단수 차단



일 시 :

장 소 : 역곡천 좌안

내 용 : 재이용수 무단수 차단

사 진 대 지(3-10-4)

○ 공사명 : 향동 공공주택지구 조성공사



일 시 :

장 소 : 역곡천 좌안

내 용 : 재이용수 무단수 차단



일 시 :

장 소 : 역곡천 좌안

내 용 : 재이용수 무단수 차단

사 진 대 지(3-10-5)

○ 공사명 : 향동 공공주택지구 조성공사



일 시 :

장 소 : 역곡천 우안

내 용 : 기존 광역상수도 폐관 철거



일 시 :

장 소 : 역곡천 우안

내 용 : 기존 광역상수도 폐관 철거

사 진 대 지(3-10-6)

○ 공사명 : 향동 공공주택지구 조성공사



일 시 :

장 소 : 역곡천 우안

내 용 : 광역상수도 제수변실 시공



일 시 :

장 소 : 역곡천 우안

내 용 : 광역상수도 제수변실 타설

사 진 대 지(3-11-1)

○ 공사명 : 향동 공공주택지구 조성공사



일 시 :

장 소 : 역곡하수종말처리장

내 용 : 수문 설치 전



일 시 :

장 소 : 역곡하수종말처리장

내 용 : 수문설치

사 진 대 지(3-11-2)

○ 공사명 : 향동 공공주택지구 조성공사



일 시 :

장 소 : 역곡하수종말처리장

내 용 : 수문설치



일 시 :

장 소 : 역곡하수종말처리장

내 용 : 수문 전동액츄레이터 설치

사 진 대 지(3-12-1)

○ 공사명 : 향동 공공주택지구 조성공사



일 시 :

장 소 : 역곡천

내 용 : 교량하부 통과도로 시공



일 시 :

장 소 : 역곡천

내 용 : 수문 설치

사 진 대 지(3-12-2)

○ 공사명 : 향동 공공주택지구 조성공사



일 시 :

장 소 : 역곡천

내 용 : 징검다리 및 계단 설치



일 시 :

장 소 : 역곡천

내 용 : 징검다리 및 계단 설치

사 진 대 지(3-12-3)

○ 공사명 : 향동 공공주택지구 조성공사



일 시 :

장 소 : 역곡천

내 용 : 제방도로 L형옹벽 시공



일 시 :

장 소 : 역곡천

내 용 : 제방도로 L형옹벽 타설

사 진 대 지(4-13)

○ 공사명 : 향동 공공주택지구 조성공사



일 시 :

장 소 : 차도교#4

내 용 : 역곡천 유량계 신설 및 이설



일 시 :

장 소 : 차도교#4

내 용 : 역곡천 유량계 신설 및 이설

사 진 대 지(3-16-1)

○ 공사명 : 향동 공공주택지구 조성공사



일 시 :

장 소 : 현대홈타운

내 용 : 가설방음벽 재질변경(흡음->투명)



일 시 :

장 소 : 현대홈타운

내 용 : 가설방음벽 재질변경(흡음->투명)

사 진 대 지(3-16-2)

○ 공사명 : 향동 공공주택지구 조성공사



일 시 :

장 소 : 매화마을

내 용 : 가설방음벽 재질변경(흡음->투명)



일 시 :

장 소 : 매화마을

내 용 : 가설방음벽 재질변경(흡음->투명)

사 진 대 지(3-18-1)

○ 공사명 : 향동 공공주택지구 조성공사



일 시 : 2018. 11

장 소 : 중(집)1-1

내 용 : 4BL 오수관로 재시공



일 시 : 2018. 11

장 소 : 중(집)1-1

내 용 : 4BL 오수관로 재시공

사 진 대 지(3-18-2)

○ 공사명 : 향동 공공주택지구 조성공사



일 시 : 2018. 11

장 소 : 중(집)1-1

내 용 : 4BL 오수관로 재시공



일 시 : 2018. 11

장 소 : 중(집)1-1

내 용 : 4BL 오수관로 재시공

사 진 대 지(3-19-1)

○ 공사명 : 항동 공공주택지구 조성공사



일 시 :

장 소 : 항동지구

내 용 : 도로안내표지판 설치 (시공 中)



일 시 :

장 소 : 항동지구

내 용 : 도로안내표지판 설치 (시공 完)

사 진 대 지(3-19-2)

○ 공사명 : 항동 공공주택지구 조성공사



일 시 :

장 소 : 항동지구

내 용 : 도로안내표지판 설치 (시공 中)



일 시 :

장 소 : 항동지구

내 용 : 도로안내표지판 설치 (시공 完)

사 진 대 지(3-20)

○ 공사명 : 향동 공공주택지구 조성공사



일 시 :

장 소 : 서해안로

내 용 : 토공 및 지장물 철거



일 시 :

장 소 : 서해안로

내 용 : 토공 및 지장물 철거

사 진 대 지(3-21)

○ 공사명 : 향동 공공주택지구 조성공사



일 시 :

장 소 : 8BL

내 용 : 방음벽 배면 추가 우수공사



일 시 :

장 소 : 8BL

내 용 : 방음벽 배면 추가 우수공사

사 진 대 지(3-22)

○ 공사명 : 향동 공공주택지구 조성공사



일 시 :

장 소 : 서해안로

내 용 : 무인교통단속장비 이전설치공사 (전)



일 시 :

장 소 : 서해안로

내 용 : 무인교통단속장비 이전설치공사 (후)

사 진 대 지(3-23-1)

○ 공사명 : 향동 공공주택지구 조성공사



일 시 :

장 소 : 향동지구

내 용 : 상수도 관부설



일 시 :

장 소 : 향동지구

내 용 : 상수도 관부설

사 진 대 지(3-23-2)

○ 공사명 : 향동 공공주택지구 조성공사



일 시 :

장 소 : 향동지구

내 용 : 상수도 밸브 및 변실 설치



일 시 :

장 소 : 향동지구

내 용 : 상수도 밸브 및 변실 설치