

第151回 市議會 臨時會
保健社會委員會

主要事業實績報告

2004. 09. 06

서울特別市立東部病院

(地方公社 江南病院 運營)

보 고 순 서

I. 일 반 현 황	-----	1
II. 경 영 전 략	-----	3
III. 2004년도 주요사업실적	-----	4
1. 재정운영계획	-----	4
2. 분야별 주요사업실적	-----	6

I.

一 般 現 況

1. 수탁 운영

- 설 립** 서울특별시
- 신축 개원** 2002. 7. 신축병원 준공
- 수탁 운영** · 2003.10.10 서울특별시립동부병원운영관리 위·수탁 운영 협약체결
· 2004. 1. 1 지방공사 강남병원 수탁운영 개시

2. 시설개요

- 위 치** : 서울특별시 동대문구 용두동 118-20, 21(2필지)
- 대 지** : 5,364m²(1,625坪)
- 건 물** : 22,817m²(6,914坪) - (지하 3층, 지상 6층)
- 의료장비** : 방사선 발생장치 등 465종 750점
- 병 상 수**

구 분	계	1인실	2인실	5인실	6인실	22인실	비 고
병 실	51	10	12	24	4	1	
병 상	200	10	24	120	24	22	

※ 중환자실14, 응급실25, 기타24는 병실 현황에 미포함

3. 조직 및 인력

□ 기구 : 2부 4팀 20진료과

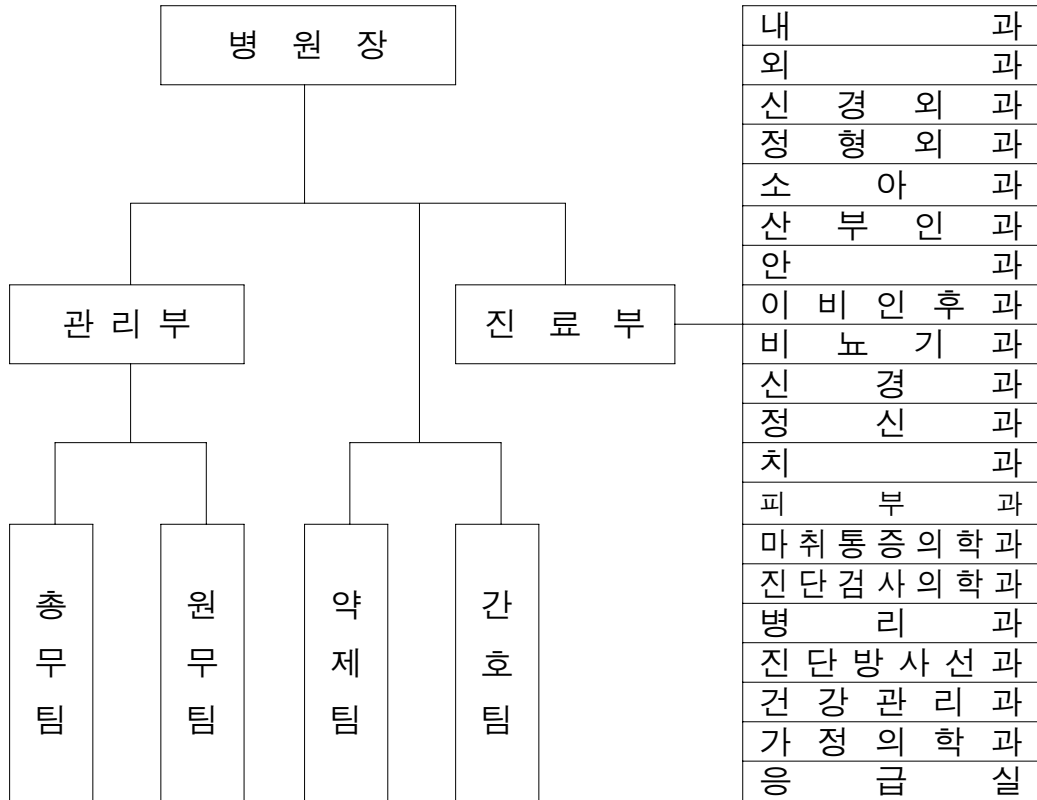

□ 인력 : 정원 172명/현원 158명-△14명(전공의 3명 별도정원)

(2004. 8.31현재)

구분	병원장	의료직 (계약직)	보건직	관리직	기능직
정원	1	30	102	28	11
현원	1	25	97	25	10
증감	-	△5	△5	△3	△1

※ 계약직 11명 포함(약사3, 간호사5, 의료기사3)

○ 직종별 분포

- 의료직 : 원장1, 전문의26, 일반의 4명
- 보건직 : 약사 7, 간호사 74, 의료기사 21명
- 관리직 : 사무관리사 22, 기술 6명
- 기능직 : 기능 11명

1. 기본방향

- 의료취약계층을 주 진료대상으로 시민들의 의료수요에 부응하는 의료서비스 제공
- 공공의료기능을 유지하면서 병원운영을 효율적으로 운영함으로써 경영수지 개선
- 서울시 보건의료정책과 연계하여 시립병원의 중추적 역할을 담당하여 시민보건향상을 기함

2. 전략목표



3. 추진전략

- 행려, 의료급여환자, 저소득 노인환자를 최우선 대상으로 진료
- 경영혁신을 통한 경영수지 개선
- 공동간병인실 운영
- 지역의원 보건소 진료연계 운영을 최대활용 의료수요 창출과 지역주민 보건향상
- 강남병원과 진료 협진 체계구축 의료수준 향상 도모

Ⅲ.

2004年度 主要事業實積

1. 재정운영계획

□ 재정운영방향

- 수익증대 및 비용절감 시책추진
 - 진료인원 증대 및 인건비성 고정비용 축소
- 건축재정 운영으로 경영수지 개선

□ 재정규모 : 14,092백만원

(단위 : 백만원)

수 입				지 출			
예산과목	2004	2003	증 감	예산과목	2004	2003	증 감
합 계	14,092	5,593 (13,286)	8,499	합 계	14,092	13,286	806
의업수익	7,557	4,405	3,152	의업비용	12,598	11,869	729
입원수익	4,950	2,862	2,088	인 건 비	8,066	8,041	25
외래수익	2,132	1,328	804	재 료 비	1,589	1,287	302
기타수익	475	215	260	경 비	2,943	2,541	402
의업외수익	3,602	317	3,285	의업외비용	1	0	1
경상보조	3,273	0 (7,693)	3,273	(기부금)	1	0	1
임대수익등	329	317	12	자본적지출	1,213	1,417	△204
자본적수입	2,933	0	2,933	유형자산	1,168	1,417	△249
자본보조	1,216	0	1,216	무형자산	15	0	15
단기차입	1,717	0	1,717	투자자산	30	0	30
이월자금	0	871	△871	예 비 비	280	0	280

※ 단기차입금 1,717백만원은 운영보조금으로 서울시 추경예산에 반영 중.

□ 예산대비 수입·지출 현황

(단위 : 백만원)

수 입				지 출			
예산과목	2004	2004.1~7월 추진실적	달성율 (%)	예산과목	2004	2004.1~7월 추진실적	달성율 (%)
합 계	14,092	7,136	50.6	합 계	14,092	4,855	34.5
의업수익	7,557	2,378	31.5	의업비용	12,598	4,454	35.4
입원수익	4,950	1,453	29.4	인 건 비	8,066	2,979	36.9
외래수익	2,132	783	36.7	재 료 비	1,589	458	28.8
기타수익	475	142	29.9	경 비	2,943	1,017	34.6
의업외수익	3,602	3,542	98.3	의업외비용	1	-	-
경상보조	3,273	3,273	100.0	(기부금)	1	-	-
임대수익등	329	269	81.8	자본적지출	1,213	401	33.1
자본적수입	2,933	1,216	41.5	유형자산	1,168	381	32.6
자본보조	1,216	1,216	100.0	무형자산	15	5	33.3
단기차입	1,717	-	-	투자자산	30	15	50.0
이월자금	0	-	-	예 비 비	280	-	-

2. 분야별 주요사업실적

사업명	추진 실적	비고																																																
병원경쟁력강화	<p>□ 진료사업내실화</p> <ul style="list-style-type: none"> ○ 추진방향 <ul style="list-style-type: none"> - 진료목표에 대한 지속적인 실적관리로 환자 및 의료수익 증대 - 수준 높은 의료제공으로 병원신뢰도 증진 - 중풍·치매 등 노인성질환 치료기능 강화 ○ 진료인원 증대목표 및 실적 <p style="text-align: right;">(단위 : 명)</p> <table border="1" style="width: 100%; border-collapse: collapse; margin-bottom: 10px;"> <thead> <tr> <th style="width: 15%;">구분</th> <th style="width: 25%;">2004 목표</th> <th style="width: 25%;">2004.1~7월 추진 실적</th> <th style="width: 35%;">달성율 (%)</th> </tr> </thead> <tbody> <tr> <td>진료인원</td> <td style="text-align: right;">121,790</td> <td style="text-align: right;">50,133</td> <td style="text-align: right;">41.2</td> </tr> <tr> <td> 입원환자</td> <td style="text-align: right;">47,450</td> <td style="text-align: right;">18,077</td> <td style="text-align: right;">38.1</td> </tr> <tr> <td> 외래환자</td> <td style="text-align: right;">74,340</td> <td style="text-align: right;">32,056</td> <td style="text-align: right;">43.1</td> </tr> <tr> <td>병상이용율(%)</td> <td style="text-align: right;">65.0%</td> <td style="text-align: right;">42.4</td> <td style="text-align: right;">65.2</td> </tr> </tbody> </table> <p>□ 경영수지개선</p> <ul style="list-style-type: none"> ○ 추진방향 <ul style="list-style-type: none"> - 효율적인 인력관리로 인건비 부담 최소화 - 직원간 일체감을 조성하여 생산성 향상 - 공개경쟁입찰 등 투명한회계 처리로 비용 부담 최소화 ○ 의업수지비율 목표 및 실적 <p style="text-align: right;">(단위 : 백만원)</p> <table border="1" style="width: 100%; border-collapse: collapse; margin-bottom: 10px;"> <thead> <tr> <th style="width: 15%;">구분</th> <th style="width: 25%;">2004 목표</th> <th style="width: 25%;">2004.1~7월 추진 실적</th> <th style="width: 35%;">달성율(%)</th> </tr> </thead> <tbody> <tr> <td>의업수익</td> <td style="text-align: right;">7,557</td> <td style="text-align: right;">2,378</td> <td style="text-align: right;">31.5</td> </tr> <tr> <td>의업비용</td> <td style="text-align: right;">12,599</td> <td style="text-align: right;">4,451</td> <td style="text-align: right;">35.3</td> </tr> <tr> <td>의업수지비율 (%)</td> <td style="text-align: right;">60.0</td> <td style="text-align: right;">53.4</td> <td style="text-align: right;">89.0</td> </tr> </tbody> </table> <p>□ 환자유치활동 활성화</p> <ul style="list-style-type: none"> ○ 목적 : 직원 환자유치 목표설정 및 입원환자 담임제를 운영하여 병원이용율 증대 ○ 환자유치 계획 및 실적 <table border="1" style="width: 100%; border-collapse: collapse;"> <thead> <tr> <th style="width: 15%;">구분</th> <th style="width: 25%;">2004년 계획</th> <th style="width: 25%;">2004. 1~7월 추진 실적</th> <th style="width: 35%;">비고</th> </tr> </thead> <tbody> <tr> <td>종합검진(명)</td> <td style="text-align: right;">개인별 3명</td> <td style="text-align: right;">28명</td> <td></td> </tr> <tr> <td>입원환자(명)</td> <td style="text-align: right;">개인별 3명</td> <td style="text-align: right;">30명</td> <td></td> </tr> </tbody> </table>	구분	2004 목표	2004.1~7월 추진 실적	달성율 (%)	진료인원	121,790	50,133	41.2	입원환자	47,450	18,077	38.1	외래환자	74,340	32,056	43.1	병상이용율(%)	65.0%	42.4	65.2	구분	2004 목표	2004.1~7월 추진 실적	달성율(%)	의업수익	7,557	2,378	31.5	의업비용	12,599	4,451	35.3	의업수지비율 (%)	60.0	53.4	89.0	구분	2004년 계획	2004. 1~7월 추진 실적	비고	종합검진(명)	개인별 3명	28명		입원환자(명)	개인별 3명	30명		
	구분	2004 목표	2004.1~7월 추진 실적	달성율 (%)																																														
	진료인원	121,790	50,133	41.2																																														
	입원환자	47,450	18,077	38.1																																														
	외래환자	74,340	32,056	43.1																																														
	병상이용율(%)	65.0%	42.4	65.2																																														
	구분	2004 목표	2004.1~7월 추진 실적	달성율(%)																																														
	의업수익	7,557	2,378	31.5																																														
	의업비용	12,599	4,451	35.3																																														
	의업수지비율 (%)	60.0	53.4	89.0																																														
구분	2004년 계획	2004. 1~7월 추진 실적	비고																																															
종합검진(명)	개인별 3명	28명																																																
입원환자(명)	개인별 3명	30명																																																

사업명	추진 실적	비고																
<p>공공의료진료기능 활성화</p>	<p>□ 공공의료기능 확대</p> <ul style="list-style-type: none"> ○ 의료급여 및 행여·노숙자 등 극빈계층 전담 진료 ○ 공공의료기능 목표 및 실적 																	
	<table border="1"> <thead> <tr> <th>구분</th> <th>2004 목표</th> <th>2004. 1~7월 실적</th> <th>달성율(%)</th> </tr> </thead> <tbody> <tr> <td>공공의료기능</td> <td>44,140</td> <td>23,013</td> <td>52.1</td> </tr> <tr> <td>의료급여환자</td> <td>30,960</td> <td>17,633</td> <td>57.0</td> </tr> <tr> <td>행려환자</td> <td>13,180</td> <td>5,380</td> <td>40.8</td> </tr> </tbody> </table>		구분	2004 목표	2004. 1~7월 실적	달성율(%)	공공의료기능	44,140	23,013	52.1	의료급여환자	30,960	17,633	57.0	행려환자	13,180	5,380	40.8
	구분		2004 목표	2004. 1~7월 실적	달성율(%)													
	공공의료기능		44,140	23,013	52.1													
	의료급여환자		30,960	17,633	57.0													
	행려환자		13,180	5,380	40.8													
<p>□ 복지시설 진료연계</p> <ul style="list-style-type: none"> ○ 복지시설 진료활동을 강화하여 공공병원 역할 제고 ○ 복지시설 진료활동 목표 및 실적 																		
<table border="1"> <thead> <tr> <th>구분</th> <th>2004 목표</th> <th>2004. 1~7월 추진 실적</th> <th>달성율(%)</th> </tr> </thead> <tbody> <tr> <td>진료인원</td> <td>3,500명</td> <td>1,013명</td> <td>28.9</td> </tr> </tbody> </table>	구분	2004 목표	2004. 1~7월 추진 실적	달성율(%)	진료인원	3,500명	1,013명	28.9										
구분	2004 목표	2004. 1~7월 추진 실적	달성율(%)															
진료인원	3,500명	1,013명	28.9															
<p>- 복지시설 진료현황</p> <table border="1"> <thead> <tr> <th>복지시설명</th> <th>진료인원(명)</th> <th>비고</th> </tr> </thead> <tbody> <tr> <td>은평마을</td> <td>3,500</td> <td></td> </tr> <tr> <td>화성영아원</td> <td>280</td> <td></td> </tr> <tr> <td>요셉의원</td> <td>240</td> <td></td> </tr> <tr> <td>계</td> <td>1,013</td> <td></td> </tr> </tbody> </table>	복지시설명	진료인원(명)	비고	은평마을	3,500		화성영아원	280		요셉의원	240		계	1,013				
복지시설명	진료인원(명)	비고																
은평마을	3,500																	
화성영아원	280																	
요셉의원	240																	
계	1,013																	
<p>공동 간병인실 운영</p>	<p>□ 공동간병인실 운영</p> <ul style="list-style-type: none"> ○ 추진개요 : 노인환자 간병이 어려운 가족들에게 간병료 부담 경감 ○ 전병상 가동시운영 계획 중 																	

사업명	추진 실적	비고																								
<p>고객만족도 제고</p>	<p>□ 고객만족도 평가</p> <ul style="list-style-type: none"> ○ 추진개요 : 병원 이용시민을 대상으로 설문 조사를 실시서비스 만족도 수준을 평가하여 불만사항 개선 조치 ○ 추진실적 : 상반기 1회 실시 ○ 조치사항 : 고개만족도 평가결과 만족도 수준이 낮은 평가항목을 집중 관리하여 서비스 질 개선 <p>□ 진료불편 개선위원회 설치 운영</p> <ul style="list-style-type: none"> ○ 추진개요 : 병원을 찾는 시민들의 건의사항과 불편사항을 적극수렴하기 위해 위원회를 설치 운영하여 불편·부당 사례 개선 ○ 추진상황 및 실적 <table border="1" data-bbox="488 943 1259 1240"> <thead> <tr> <th>구 분</th> <th>추진상황</th> <th>2004. 1~7월 추진 실적</th> <th>비고</th> </tr> </thead> <tbody> <tr> <td>인터넷 민원처리 사이트 개설</td> <td>3월 개설</td> <td>3건</td> <td></td> </tr> <tr> <td>내·외부고객 여론함 설치운영</td> <td>9개소 설치</td> <td>-</td> <td></td> </tr> <tr> <td>불편·불만 신고센터 운영</td> <td>운영중</td> <td>-</td> <td></td> </tr> </tbody> </table> <ul style="list-style-type: none"> ○ 처리결과 : 불편 및 건의사항을 조치하고 처리결과를 회송하여 병원신뢰도를 높임. 	구 분	추진상황	2004. 1~7월 추진 실적	비고	인터넷 민원처리 사이트 개설	3월 개설	3건		내·외부고객 여론함 설치운영	9개소 설치	-		불편·불만 신고센터 운영	운영중	-										
	구 분	추진상황	2004. 1~7월 추진 실적	비고																						
인터넷 민원처리 사이트 개설	3월 개설	3건																								
내·외부고객 여론함 설치운영	9개소 설치	-																								
불편·불만 신고센터 운영	운영중	-																								
<p>조직문화 획기적 개선</p>	<p>□ 직원 일체감 조성</p> <ul style="list-style-type: none"> ○ 추진개요 : 전직원이 애사심을 갖고 열심히 일하는 분위기를 조성하여 조직문화 일신 ○ 추진사항 및 실적 <table border="1" data-bbox="480 1615 1267 1989"> <thead> <tr> <th>구 분</th> <th>추진사항</th> <th>시행시기</th> <th>2004.1~7월 실적</th> </tr> </thead> <tbody> <tr> <td>HoFday 운영</td> <td>전 직원의 편안한 분위기 속에서 허심탄회하게 대화토록 나눔광장 마련(직원의견 수렴 및 고충상담)</td> <td>분기</td> <td>2회</td> </tr> <tr> <td>임직원 일체감 조성</td> <td>임직원간 신뢰회복 인사하기 운동</td> <td>연중</td> <td>-</td> </tr> <tr> <td>병원장실 개방</td> <td>직원의 창의적이고 실현성 있는 건의사항 적극 수렴</td> <td>연중</td> <td>-</td> </tr> <tr> <td>경영설명회 정례화</td> <td>분기별 경영성과설명회개최 문제점 도출 경영의 상호이해협력 증진</td> <td>분기</td> <td>2회</td> </tr> <tr> <td>일팔리민원 전화 운영</td> <td>내·외부 고객 불편 개선사항 처리 (내부전화 ☎182)</td> <td>연중</td> <td>9건</td> </tr> </tbody> </table> <ul style="list-style-type: none"> ○ 기대효과 : 활력 있는 조직분위기 조성과 업무성과 극대화 	구 분	추진사항	시행시기	2004.1~7월 실적	HoFday 운영	전 직원의 편안한 분위기 속에서 허심탄회하게 대화토록 나눔광장 마련(직원의견 수렴 및 고충상담)	분기	2회	임직원 일체감 조성	임직원간 신뢰회복 인사하기 운동	연중	-	병원장실 개방	직원의 창의적이고 실현성 있는 건의사항 적극 수렴	연중	-	경영설명회 정례화	분기별 경영성과설명회개최 문제점 도출 경영의 상호이해협력 증진	분기	2회	일팔리민원 전화 운영	내·외부 고객 불편 개선사항 처리 (내부전화 ☎182)	연중	9건	
	구 분	추진사항	시행시기	2004.1~7월 실적																						
HoFday 운영	전 직원의 편안한 분위기 속에서 허심탄회하게 대화토록 나눔광장 마련(직원의견 수렴 및 고충상담)	분기	2회																							
임직원 일체감 조성	임직원간 신뢰회복 인사하기 운동	연중	-																							
병원장실 개방	직원의 창의적이고 실현성 있는 건의사항 적극 수렴	연중	-																							
경영설명회 정례화	분기별 경영성과설명회개최 문제점 도출 경영의 상호이해협력 증진	분기	2회																							
일팔리민원 전화 운영	내·외부 고객 불편 개선사항 처리 (내부전화 ☎182)	연중	9건																							

사업명	추진실적	비고																								
지역 의료기관 진료연계 운영	<p>□ 지역 의료기관 진료계약 체결 운영</p> <ul style="list-style-type: none"> ○ 인근 지역내 지역의료기관과 진료계약을 체결하여 병원의 시설·장비 및 인력자원을 최대한 활용함으로써 새로운 의료수요 창출 ○ 지역 의료기관 협약체결 현황 <table border="1" data-bbox="486 539 1265 725"> <thead> <tr> <th>병 원 명</th> <th>협약체결일자</th> <th>계약기간</th> <th>비고</th> </tr> </thead> <tbody> <tr> <td>고려대학병원</td> <td>2003. 4.19</td> <td>1년</td> <td>중전계약</td> </tr> <tr> <td>성바오로병원</td> <td>2004. 7.29</td> <td>1년</td> <td></td> </tr> </tbody> </table> <ul style="list-style-type: none"> ○ 기대효과 : 지역내 의료기관간에 협력적 진료체계를 확립하여 지역주민의 보건향상에 기여 	병 원 명	협약체결일자	계약기간	비고	고려대학병원	2003. 4.19	1년	중전계약	성바오로병원	2004. 7.29	1년														
병 원 명	협약체결일자	계약기간	비고																							
고려대학병원	2003. 4.19	1년	중전계약																							
성바오로병원	2004. 7.29	1년																								
시민보건 향상 사업	<p>□ 예방진료사업 시행</p> <ul style="list-style-type: none"> ○ 추진개요 : 당뇨, 고혈압 등 성인병예방에 대한 의학정보를 제공하고 진료권내 보건소와 연계하여 지역순회 시민건강 무료상담 실시 ○ 추진계획 및 실적 <table border="1" data-bbox="486 1178 1265 1447"> <thead> <tr> <th>구 분</th> <th>2004.계획</th> <th>시행기간</th> <th>2004. 1~7월 추진실적</th> </tr> </thead> <tbody> <tr> <td>시민건강교실 운영</td> <td>12회</td> <td>매월</td> <td>6회(262명)</td> </tr> <tr> <td>지역순회 건강상담</td> <td>6회</td> <td>격월</td> <td>5회(800명)</td> </tr> <tr> <td>지역 주관 건강 강좌</td> <td>12회</td> <td>매월</td> <td>3회(237명)</td> </tr> </tbody> </table> <ul style="list-style-type: none"> ○ 기대효과 : 질병을 사전에 예방하고 조기에 치료하여 시민보건향상 도모 <p>□ 무료진료 실시</p> <ul style="list-style-type: none"> ○ 추진개요 : 저소득층에 대한 무료진료를 실시하여 빈곤층의 건강생활을 지원함 ○ 추진계획 및 실적 <table border="1" data-bbox="486 1780 1265 1951"> <thead> <tr> <th>구 분</th> <th>2004.계획</th> <th>시행기간</th> <th>2004. 1~7월 추진실적</th> </tr> </thead> <tbody> <tr> <td>무 료 진 료</td> <td>2회</td> <td>반기별</td> <td>하반기 중 실시 예정</td> </tr> </tbody> </table> <ul style="list-style-type: none"> ○ 기대효과 : 빈곤세대의 무료진료 사업으로 공익성 증대 	구 분	2004.계획	시행기간	2004. 1~7월 추진실적	시민건강교실 운영	12회	매월	6회(262명)	지역순회 건강상담	6회	격월	5회(800명)	지역 주관 건강 강좌	12회	매월	3회(237명)	구 분	2004.계획	시행기간	2004. 1~7월 추진실적	무 료 진 료	2회	반기별	하반기 중 실시 예정	
구 분	2004.계획	시행기간	2004. 1~7월 추진실적																							
시민건강교실 운영	12회	매월	6회(262명)																							
지역순회 건강상담	6회	격월	5회(800명)																							
지역 주관 건강 강좌	12회	매월	3회(237명)																							
구 분	2004.계획	시행기간	2004. 1~7월 추진실적																							
무 료 진 료	2회	반기별	하반기 중 실시 예정																							

사업명	추진실적	비고														
<p style="text-align: center;">시민보건 향상 사업</p>	<p>□ “의료봉사팀, 후원회” 운영</p> <ul style="list-style-type: none"> ○ 의료봉사팀 운영 <ul style="list-style-type: none"> - 의료봉사팀을 구성 복지시설, 노인정 등에 방문 의료지원 활동 전개 - 추진계획 : 하반기 중 의료봉사팀 구성 예정 ○ 후원회 결성 및 운영 <ul style="list-style-type: none"> - 후원회를 결성하여 우리병원 이용 극빈세대에 대한 진료비 및 사회복지에 필요한 실제 재원 지원 - 후원회 추진 현황 <ul style="list-style-type: none"> · 후원회 발대식 : 2004. 5.28 · 후원회 모금 및 지원현황 															
	<table border="1" style="width: 100%; border-collapse: collapse;"> <thead> <tr> <th style="width: 15%;">구 분</th> <th style="width: 15%;">인원</th> <th style="width: 20%;">후원금</th> <th style="width: 50%;">후원금 지원 내역</th> </tr> </thead> <tbody> <tr> <td>일반회원</td> <td>132명</td> <td rowspan="2" style="text-align: center;">12,309,000원</td> <td rowspan="2" style="text-align: center;">600,000원(1명)</td> </tr> <tr> <td>특별회원</td> <td>21명</td> </tr> <tr> <td style="text-align: center;">계</td> <td style="text-align: center;">163</td> <td style="text-align: center;">12,309,000원</td> <td></td> </tr> </tbody> </table>		구 분	인원	후원금	후원금 지원 내역	일반회원	132명	12,309,000원	600,000원(1명)	특별회원	21명	계	163	12,309,000원	
	구 분		인원	후원금	후원금 지원 내역											
	일반회원		132명	12,309,000원	600,000원(1명)											
특별회원	21명															
계	163	12,309,000원														
<p>□ 단체검진 확대, 다양한 검진 프로그램 운영</p> <ul style="list-style-type: none"> ○ 건강진단 확대 추진 ○ 수진자가 선택하는 다양한 검진프로그램 개발 ○ 전문적이고 체계적인 검사와 상담실시로 시민 건강증진 및 병원수익 극대화 모색 ○ 추진실적 																
<table border="1" style="width: 100%; border-collapse: collapse;"> <thead> <tr> <th style="width: 30%;">구 분</th> <th style="width: 40%;">2004. 1~7월 추진실적</th> <th style="width: 30%;">비 고</th> </tr> </thead> <tbody> <tr> <td>노원소방서 등</td> <td style="text-align: center;">296명</td> <td></td> </tr> <tr> <td>패션모드학원</td> <td style="text-align: center;">68명</td> <td></td> </tr> <tr> <td>국민건강보험</td> <td>성인병 검진 : 350명 특정암 검진 : 160명</td> <td></td> </tr> </tbody> </table>	구 분	2004. 1~7월 추진실적	비 고	노원소방서 등	296명		패션모드학원	68명		국민건강보험	성인병 검진 : 350명 특정암 검진 : 160명					
구 분	2004. 1~7월 추진실적	비 고														
노원소방서 등	296명															
패션모드학원	68명															
국민건강보험	성인병 검진 : 350명 특정암 검진 : 160명															

사업명	추진실적	비고																																					
<p style="text-align: center;">모 병원과 진료 연계</p>	<p>□ 의료지원</p> <ul style="list-style-type: none"> ○ 추진개요 <ul style="list-style-type: none"> - 미충원 의료진 상호보완으로 진료공백 방지 - 고난도 시술을 요하는 환자 모병원으로 전원 - 응급환자 후송시 신속 진료 ○ 추진실적 																																						
	<table border="1" style="width: 100%; border-collapse: collapse;"> <thead> <tr> <th style="width: 15%;"></th> <th style="width: 15%;">구 분</th> <th style="width: 40%;">2004. 1~7월 추진실적</th> <th style="width: 30%;">비 고</th> </tr> </thead> <tbody> <tr> <td rowspan="6" style="text-align: center; vertical-align: middle;">의료진지원</td> <td style="text-align: center;">내 과</td> <td style="text-align: center;">1명(18일)</td> <td></td> </tr> <tr> <td style="text-align: center;">소아과</td> <td style="text-align: center;">4명(9일)</td> <td></td> </tr> <tr> <td style="text-align: center;">신경과</td> <td style="text-align: center;">2명(2일)</td> <td></td> </tr> <tr> <td style="text-align: center;">안 과</td> <td style="text-align: center;">2명(5일)</td> <td></td> </tr> <tr> <td style="text-align: center;">진단검사 의학과</td> <td style="text-align: center;">1명(7일)</td> <td></td> </tr> <tr> <td style="text-align: center;">소 계</td> <td style="text-align: center;">11명(41일)</td> <td></td> </tr> <tr> <td rowspan="3" style="text-align: center; vertical-align: middle;">환자이송</td> <td style="text-align: center;">입 원</td> <td style="text-align: center;">33명</td> <td></td> </tr> <tr> <td style="text-align: center;">검 사</td> <td style="text-align: center;">20명</td> <td></td> </tr> <tr> <td style="text-align: center;">소 계</td> <td style="text-align: center;">53명</td> <td></td> </tr> <tr> <td colspan="2" style="text-align: center;">수탁검사의뢰</td> <td style="text-align: center;">493건</td> <td></td> </tr> </tbody> </table>		구 분	2004. 1~7월 추진실적	비 고	의료진지원	내 과	1명(18일)		소아과	4명(9일)		신경과	2명(2일)		안 과	2명(5일)		진단검사 의학과	1명(7일)		소 계	11명(41일)		환자이송	입 원	33명		검 사	20명		소 계	53명		수탁검사의뢰		493건		
		구 분	2004. 1~7월 추진실적	비 고																																			
	의료진지원	내 과	1명(18일)																																				
		소아과	4명(9일)																																				
		신경과	2명(2일)																																				
		안 과	2명(5일)																																				
		진단검사 의학과	1명(7일)																																				
		소 계	11명(41일)																																				
	환자이송	입 원	33명																																				
검 사		20명																																					
소 계		53명																																					
수탁검사의뢰		493건																																					
<ul style="list-style-type: none"> ○ 기대효과 : 모병원과 진료연계 기능을 강화하여 환자에게 양질의 의료를 제공 																																							
<p>□ 고가 의료장비 공동활용</p> <ul style="list-style-type: none"> ○ 추진개요 : 미설치된 고가 의료장비는 모병원의 장비를 공동활용하여 장비 투자의 효율성 증대 ○ 추진실적 																																							
<table border="1" style="width: 100%; border-collapse: collapse;"> <thead> <tr> <th style="width: 30%;">구 분</th> <th style="width: 30%;">2004. 1~7월 추진실적</th> <th style="width: 40%;">비 고</th> </tr> </thead> <tbody> <tr> <td style="text-align: center;">MRI</td> <td style="text-align: center;">6건</td> <td></td> </tr> <tr> <td style="text-align: center;">근전도검사 등</td> <td style="text-align: center;">11건</td> <td></td> </tr> </tbody> </table>	구 분	2004. 1~7월 추진실적	비 고	MRI	6건		근전도검사 등	11건																															
구 분	2004. 1~7월 추진실적	비 고																																					
MRI	6건																																						
근전도검사 등	11건																																						
<ul style="list-style-type: none"> ○ 기대효과 : 양질의 의료 서비스 제공, 진료공백 방지 																																							

사업명	추진실적	비고																		
병원홍보 강화	<p>□ 홍보강화</p> <ul style="list-style-type: none"> ○ 동부병원을 위탁 운영함에 따라 홍보활동을 강화하여 지역주민에 대한 인지도를 높이고 시민에게 친근감 있는 공공병원의 이미지를 확립하여 새로운 고객확보 및 기존고객 유지에 기여 ○ 홍보실적 																			
	<table border="1"> <thead> <tr> <th data-bbox="485 651 667 734">구분</th> <th data-bbox="667 651 1195 734">2004. 1~7월 추진실적</th> <th data-bbox="1195 651 1267 734">비고</th> </tr> </thead> <tbody> <tr> <td data-bbox="485 734 667 817">병원안내문 제작 배포</td> <td data-bbox="667 734 1195 817">- 11,000매 제작, 배포</td> <td data-bbox="1195 734 1267 817"></td> </tr> <tr> <td data-bbox="485 817 667 922">지역소식지 (신문)</td> <td data-bbox="667 817 1195 922">- 구청소식지 : 4회 - 동사무소 홈페이지 : 4회 - 지역신문 : 2회</td> <td data-bbox="1195 817 1267 922"></td> </tr> <tr> <td data-bbox="485 922 667 1028">언론매체 방송</td> <td data-bbox="667 922 1195 1028">- SBS : 1회 - TBS(교통방송) : 3회 - UBS(동대문케이블TV) : 1회</td> <td data-bbox="1195 922 1267 1028"></td> </tr> <tr> <td data-bbox="485 1028 667 1162">기타 병원 홍보</td> <td data-bbox="667 1028 1195 1162">- 동사무소 통장회의 참석 : 2회 - 시민건강강좌 안내문 배포 : 540매 - 무료영화 상영 : 1회 - 백일기념 행사 및 건강상담 실시</td> <td data-bbox="1195 1028 1267 1162"></td> </tr> <tr> <td data-bbox="485 1162 667 1281">병원 홈페이지 재정비</td> <td data-bbox="667 1162 1195 1281">- 2004.3.26 정비 완료 운영</td> <td data-bbox="1195 1162 1267 1281"></td> </tr> </tbody> </table>	구분	2004. 1~7월 추진실적	비고	병원안내문 제작 배포	- 11,000매 제작, 배포		지역소식지 (신문)	- 구청소식지 : 4회 - 동사무소 홈페이지 : 4회 - 지역신문 : 2회		언론매체 방송	- SBS : 1회 - TBS(교통방송) : 3회 - UBS(동대문케이블TV) : 1회		기타 병원 홍보	- 동사무소 통장회의 참석 : 2회 - 시민건강강좌 안내문 배포 : 540매 - 무료영화 상영 : 1회 - 백일기념 행사 및 건강상담 실시		병원 홈페이지 재정비	- 2004.3.26 정비 완료 운영		
	구분	2004. 1~7월 추진실적	비고																	
	병원안내문 제작 배포	- 11,000매 제작, 배포																		
	지역소식지 (신문)	- 구청소식지 : 4회 - 동사무소 홈페이지 : 4회 - 지역신문 : 2회																		
	언론매체 방송	- SBS : 1회 - TBS(교통방송) : 3회 - UBS(동대문케이블TV) : 1회																		
	기타 병원 홍보	- 동사무소 통장회의 참석 : 2회 - 시민건강강좌 안내문 배포 : 540매 - 무료영화 상영 : 1회 - 백일기념 행사 및 건강상담 실시																		
병원 홈페이지 재정비	- 2004.3.26 정비 완료 운영																			

幹 部 名 單

幹部名單

職 位	姓 名	任 命 日 字	電 話 番 號
病 院 長	俞炳旭	2004. 01. 01	920 - 9100
管理部長	金治謙	2004. 01. 01	920 - 9104
診療部長	李季淑	2004. 01. 01	920 - 9236