

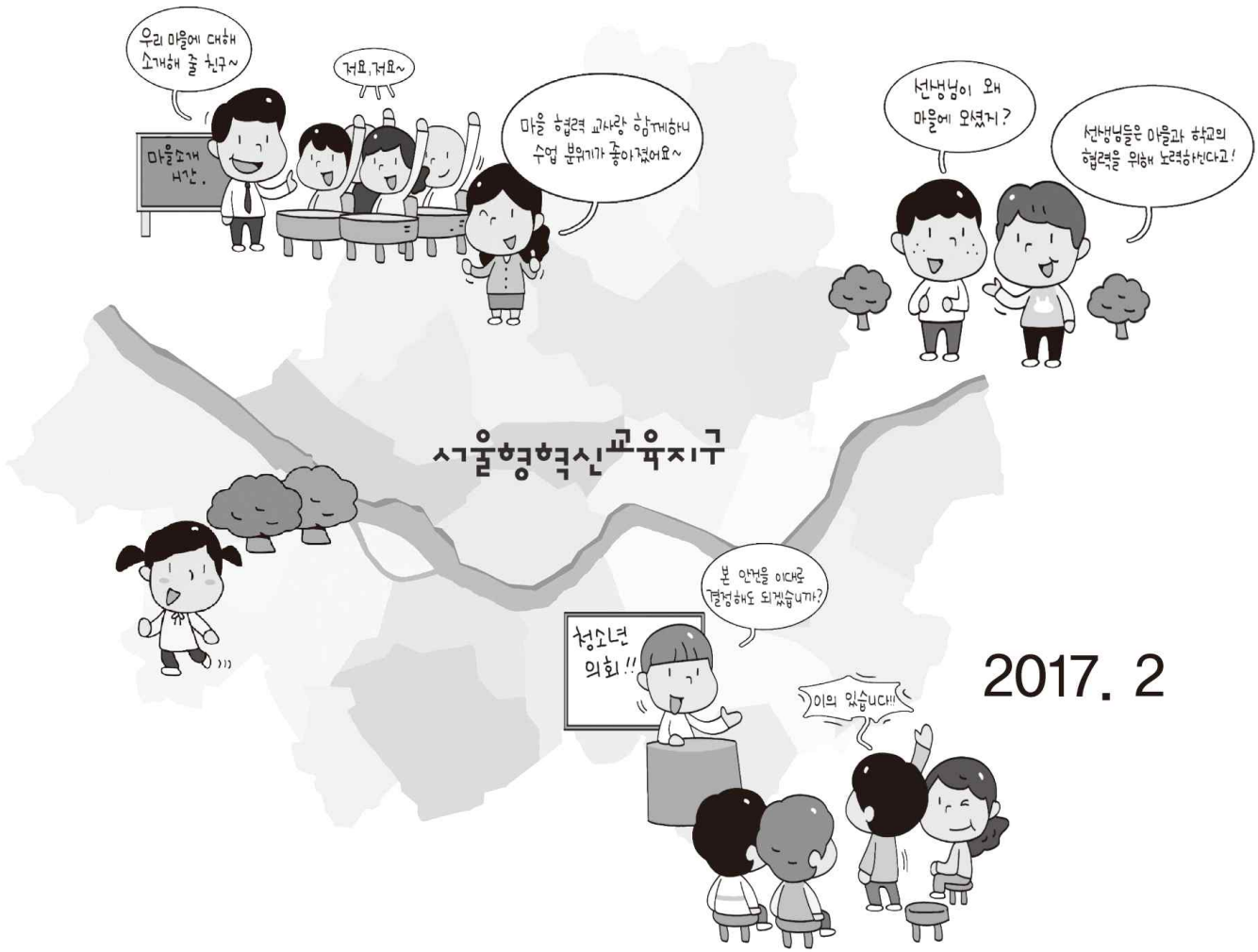

서울특별시교육청

2017

서울형혁신교육지구 운영 계획



모두가 행복한 혁신미래교육



중점과제

교육 역량 및 가치

일반고 역량 강화와 고교 균형 발전
혁신학교 질적 심화와 다양화
공존과 상생의 '세계민주시민교육' 강화

교육 협력 및 문화

지역사회와 함께하는 '마을결합형 학교' 실현
자치단체 협력 '혁신교육지구' 확대
평화롭고 인권친화적인 학교문화 조성

교육 복지 및 공공성

맞춤형 진로·직업교육 확대 및 강화
유아교육 지원 확대와 사학 공공성 강화
'학교평등예산제'로 교육 격차 해소

교육 행정 및 제도

교원 업무 정상화 및 전문성 신장
교육비리 근절과 공감형 행정문화 구현
교육 환경 개선과 학생 안전 제도 구축

차례 CONTENTS

조박대학 교육시대-원순씨와 화연씨의 교육혁신도시 서울 선언문

상생과 협력의 글로벌 교육혁신 도시 서울선언

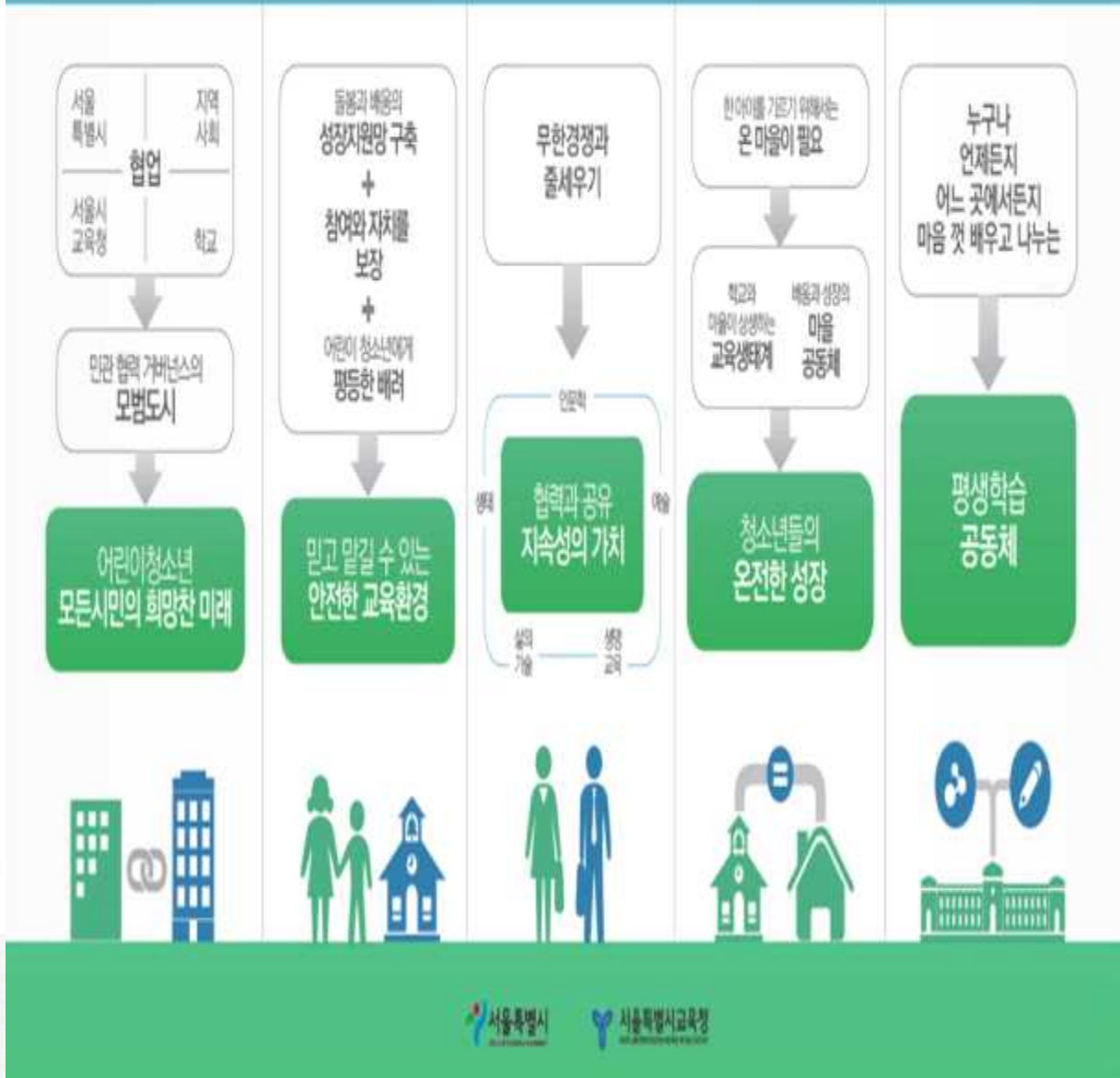
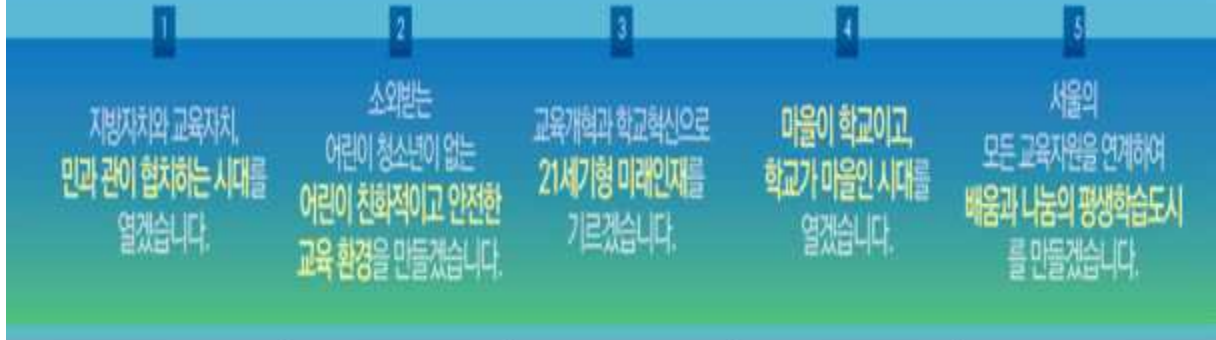

B-6



2017 서울형혁신교육지구 운영 계획

I 운영 근거

- 혁신교육지구 추진 기본계획 수립(교육감 결재, 2012.07.09)
- 교육감 공약이행계획(교육감직인수위원회, 2014.06.25)
- 상생과 협력의 글로벌 교육혁신도시 서울시교육감-서울시장 공동선언(2014.11.17.)
- 2017 서울형혁신교육지구 지정 계획(교육감결재, 2016.09.16.)
- 2017 서울형혁신교육지구 지정 결과(교육감결재, 2016.11.29.)

II 운영 배경

- 학교의 역할 및 사회적 기대 변화에 따른 교육 정책 패러다임의 전환 필요
- 지역교육생태계 조성을 위한 자치구 단위 교육예산의 집중투자 및 지원 필요
- 지역 교육인프라의 체계적 조직을 통한 효율적인 학교 지원 체제 구축
- 지역 청소년 복지 및 청소년 문화 지원, 돌봄 등 교육 복지 관련 학교 기능 비
대화로 인한 지역사회와의 역할 분담 필요
- 학교와 마을의 협력교육에 대한 지역사회의 요구



Ⅲ 운영 경과



- 혁신교육지구 추진 기본계획 수립(교육감 결재, 2012.07.09)
- 혁신교육지구지정(2012.09.06) 운영 : 구로구, 금천구
 - 2013년 : 서울시교육청 30억, 구로구 18억, 금천구 11억
 - 2014년 : 서울시교육청 10억, 구로구 6억, 금천구 4억
- 2014년 서울시 교육우선지구 11개 자치구 선정 운영
 - 8개 자치구 3억 지원, 3개 자치구 1억 지원, 총예산 27억
- 상생과 협력의 글로벌 교육혁신도시 서울 선언(교육감-서울시장 공동선언) : 혁신교육지구 통합 운영 방안 발표(2014.11.17.)
- 2015 서울형혁신교육지구 공모 지정 결과 발표(2015.1.24.)
 - 혁신지구형(7개, 자치구별 운영예산 20억), 우선지구형(4개, 자치구별 운영예산 3억)
- 2015 서울형혁신교육지구 운영 기본 계획(2015.3.16.)
- 2016년 서울형혁신교육지구 지정 심사 결과(2015.12.30.)
 - 혁신지구형(12개 자치구), 우선지구형(4개 자치구), 기반구축형(4개 자치구)
- 2016년 서울형혁신교육지구 운영 계획(2016.02.15.)
- 2017년 서울형혁신교육지구 지정 결과(2016.11.29.)
 - 서울형혁신교육지구(22개, 신규-서초구, 용산구)

Ⅳ 운영 목적



- 교육청, 서울시, 자치구, 지역주민, 학교의 유기적 협력체제 구축으로 아동·청소년이 행복하게 성장하는 학교-마을교육공동체 형성
- 지역의 인적·물적 자원의 체계적 조직과 지원으로 마을과 함께하는 교육과정 재구성 활성화 및 마을과 함께하는 학교문화 조성
- 아동·청소년의 안전하고 건강한 여가활동을 지원하고 지역주민으로서의 민주적 역량을 강화하기 위한 방과후 마을활동 체제 구축
- 서울형혁신교육지구 운영 모델 정립을 통한 서울교육 혁신방향 제시

V 운영 방침



- 2017년 지정 서울형혁신교육지구는 유형을 구분하지 않으며 2년간 지정함
- 2017년 서울형혁신교육지구 운영 예산은 서울시 지원액, 서울시교육청 지원액, 자치구청 대응투자액(5억원 이상, 신규는 2억원 이상)의 합산 액임
- 2017년 서울형혁신교육지구에 대해서 서울시와 서울시교육청은 기본액과 가산액으로 구분하여 예산을 지원함
 - 기본액은 서울시교육청과 서울시 지원 예산에 대해서 해당 교육지원청에 3억원(신규는 1억원), 해당 자치구에 3억원(신규는 1억원)을 지원
 - 가산액은 2017년 서울형혁신교육지구를 운영하고 2017년 지정을 신청한 지구에 대해서 지원하며, '16년 운영에 대한 평가 및'17년 사업계획서 심사 결과, 자치구 학생수, 자치구 기준재정수요충족도를 반영하여 차등 지원함
- 서울시 지원 예산은 자치구청, 서울시교육청 지원 예산은 교육지원청과 자치구청으로 교부함
 - 지원 예산중 서울시 조례상¹⁾ 교육지원금은 서울시교육청에서 자치구청으로 교부함
- 사업은 필수 과제와 지역 특화사업으로 제시하고 최대한 지역의 여건을 반영한 사업이 진행될 수 있도록 지원함
- 사업의 모든 단계(계획-실행-평가)는 민·관·학이 협의하여 진행하여야 함
- 학교대상 사업에 대해서는 학교자율운영체제를 지원할 수 있도록 '혁신교육지구형 공모사업 학교선택제'를 적용함
- 서울시교육청, 서울시, 자치구청의 기존 교육사업과 내용과 형식이 일치하는 사업의 중복 방지를 원칙으로 하며, 지역과의 연계를 통해 교육적 효과를 제고할 수 있는 사업 중심으로 계획하고 추진하여야 함
- 교육청과 서울시는 정책 방향과 추진 전략을 수립하고, 교육지원청과 자치구청, 학교, 지역주민의 협력체제 강화를 위한 지역단위 협의체 구성과 세부 사업 추진을 지원함
- 중간평가 등에 근거하여 2018년 사업 계획은 수립 시 수정·보완하여야 하며, 2018년 지원 예산은 변경될 수 있음

1) 서울특별시 교육격차해소와 인재양성을 위한 교육지원 조례(2017.5.19. 개정)

VI 운영 비전



비전

“참여와 협력으로 아동·청소년이 행복하게 성장하는
학교-마을교육공동체”

전략 목표

- 마을과 함께하는 학교문화 조성
- 배움과 돌봄의 마을교육공동체 형성
- 유기적인 민관학 협력체제 구축

사업 과제

필수과제	지역특화사업
<ul style="list-style-type: none"> ○ 마을-학교 연계 사업 (*는 필수사업) <div style="border: 1px solid black; padding: 5px; margin: 5px 0;"> <ul style="list-style-type: none"> - 마을과 함께하는 학교교육과정 운영 <ul style="list-style-type: none"> * 중학교 협력종합예술활동 지원 * 수업방법개선 협력교사 지원 - 마을방과후활동 체제 구축 <ul style="list-style-type: none"> * 마을과 함께하는 독서·토론교육 </div> ○ 청소년 자치 활동 ○ 민관학 거버넌스 운영 	<ul style="list-style-type: none"> ○ 학교-마을교육공동체 구축을 목적으로 지역 및 학교 수요와 여건 등을 반영하여 사업 추진 ○ 마을의 특색을 살린 창의적 사업 추진

VII 세부 운영 계획



1 서울형혁신교육지구의 개념

□ 서울형혁신교육지구의 개념

모두에게 신뢰받는 공교육 혁신을 이루기 위해 **교육청, 서울시, 자치구, 지역주민이 참여하고, 지역사회와 학교가 협력하여 새로운 교육모형을 실현**하도록 서울시와 교육청이 지정하여 지원하는 자치구



2 서울형혁신교육지구 사업 내용

□ 서울형혁신교육지구의 과제

- 필수과제 : 모든 혁신교육지구에서 수행해야 하는 사업으로 혁신교육지구 기초사업
- 지역 특화사업 : 학교-마을교육공동체 조성을 목적으로 운영하는 지역 특성이 반영된 사업

□ 서울형혁신교육지구 운영 개요

▶ 지정 현황

2015년(11개 지구)	2017년(20개 지구)	2017년(22개 지구)
		
강동구, 강북구, 관악구, 노원구, 구로구, 금천구, 도봉구, 동작구, 서대문구, 은평구, 종로구	+ 강서구, 광진구, 동대문구, 마포구, 성동구, 성북구, 양천구, 영등포구, 중구	+ 서초구, 용산구

▶ 필수과제

- 마을-학교 연계 사업 : 마을과 함께하는 학교교육과정 운영
 - 중학교 협력종합예술활동 지원
 - 수업방법개선 협력교사 지원 등

- 마을-학교 연계 사업 : **마을방과후활동 체제 구축**
 - 마을과 함께하는 독서·토론 교육 등
- 청소년 자치 활동
- 민·관·학거버넌스 운영
- ▶ 운영 예산 및 지정 기간
 - 지구별 운영 예산 : 11억원대~17억원대 (신규는 4억원)
 - 2017년 평가 총점²⁾, 자치구 학생수, 자치구 기준재정수요충족도 반영
 - 지정 기간 : 2017.1.1.~2018.12.31.(2년)

3 필수과제 안내

※ 중앙에서 제시하는 필수과제 및 필수사업은 그 취지가 각 지구의 특성에 맞게 결합하여 효율적으로 운영될 수 있도록 민·관·학이 함께 논의하여 추진 방향 및 세부 내용 결정

□ 마을-학교 연계 사업 : 마을과 함께하는 학교교육과정 운영

▶ 마을의 다양한 인적, 물적 자원과 학교와의 관계망 형성을 통해 학교교육과정을 마을과 함께하는 교육과정으로 재구성하여 운영할 수 있도록 지원함으로써 앎과 삶의 통합 교육을 지원하는 사업

▶ 중학교 협력종합예술활동 관련 지역 연계 분야 지원

■ 중학교 협력종합예술활동

중학교 3년 중 최소 1학기 이상 정규교육과정 내에서 뮤지컬, 연극, 영화 등의 종합예술 활동에 모든 학생들이 역할을 분담하여 참여하고 발표하는 학생중심 예술체험교육

- 지역 협력종합예술활동 지원 협의체 구성 및 운영

2) 평가 총점은 2017년 종합평가 결과 점수(60%)와 2017년 사업계획서 심사 점수(40%)의 합산 점수

- 마을 문화예술강사(연기, 대본, 안무, 무대연출, 촬영, 편집, 음향, 조명 분야 포함) 모집 및 연수, 학교 연계
- 지역 내 연습실 및 공연장 자원 발굴 및 연계
- 지역축제 연계를 통한 발표 기회 확대
- 지구별 연극 심화 학교, 영화 심화 학교, 뮤지컬 심화 학교 운영 등

▶ 수업방법개선 협력교사 지원 사업

■ 수업방법개선 협력교사
수업방법개선과 수업의 내실화를 위해 정규 교과시간에 교과(학급)교사와 협력하여 특정 영역의 교과 전문성 제고 및 토의·토론수업, 협동 수업 등 학생 참여 수업 활성화를 위해 보조하는 강사

- 교과 단위의 통합적, 체계적 마을결합형 교육과정 운영
- 학년 단위 또는 학교 차원의 정규 교과 및 창의적 체험활동 연계 마을결합형 교육과정 운영 등

□ 마을-학교 연계 사업 : 마을방과후활동 체제 구축

▶ 아동·청소년들이 방과 후에 지역에서 안전하고 건강한 여가 및 교육활동을 지원받고 행복하게 성장 할 수 있도록 마을의 다양한 인적, 물적 자원을 정비 및 확충하고 마을의 성장을 지원함으로써 마을교육공동체를 이루어가는 사업

- 지역사회 시설 및 인적자원 연계 방과 후 활동 강화
 - 「마을방과후학교」 시범 운영
 - 현행 학교 방과후학교를 대체할 수 있는 마을 방과후학교 운영 지원을 위한 마을지원체제 구축
- 아동·청소년들이 지역사회 구성원으로서의 삶을 누릴 수 있도록 지역 자원 및 기관의 정비 및 연계 강화
- 마을 강사 인증시스템 구축 및 운영

- 마을과 함께하는 독서·토론 문화 조성 등
 - 독서토론 멘토 ‘학부모 보늬쌤³⁾’ 양성 연수 및 운영
 - 가족 독서토론캠프 운영
 - 독자에서 저자로-시민 책 쓰기 동아리 지원 등

□ 청소년 자치 활동

▶ 청소년들이 협력적 인성과 민주 시민 의식을 함양할 수 있도록 지역사회 구성원으로서 스스로 기획, 참여하는 다양한 아동·청소년 자치활동을 지원하고, 창의적이고 자율적인 청소년 동아리 운영을 조장하는 사업

- 청소년 자치활동의 범위를 마을과 지역으로 확대할 수 있는 마을 대상 청소년 연합활동 지원 사업 및 청소년 의회 등 운영
- 아동·청소년들의 협력적 인성을 신장하고 상상력과 끼를 맘껏 발휘할 수 있도록 스스로 계획·집행·평가의 전 과정을 주도하는 프로젝트형 학생 동아리 활동 지원 사업
- 지역사회 참여 활동을 통한 자기주도적 나눔과 배려의 공동체의식을 함양할 수 있는 청소년 봉사활동 사업

□ 민관학 거버넌스 구축 운영 사업

▶ 지속가능한 혁신교육 추진을 위해 지구의 민·관·학이 만나 아동·청소년이 행복한 교육을 지원할 수 있는 학교-마을교육공동체를 만드는 사업

- 책임과 권한의 균형을 유지하는 실질적 협의 및 협치 구조 구축 및 운영
 - 교육지원청, 자치구청, 시의원, 구의원, 교원, 학부모, 학생, 지역주민 등으로 ‘(가칭)○○혁신교육지구 운영협의회(실무협의회, 분과협의회 등)’를 구성하고, 각 구성원의 역할 분담 및 사업 조정 및 협의

3) 보늬 : 밤이나 도토리 따위의 속껍질

- 교원의 혁신 마인드 제고를 위한 사업 실시(학교로 찾아가는 연수, 워크숍, 컨퍼런스, 토론회 등)
- 학교-마을 연계 학부모·교원 동아리 지원 사업
- 학교와 동주민센터 등 연계 지원 사업
- 지역의 교육복지센터, 지역아동센터, 진로직업체험지원센터, 청소년상담센터 등 각종 기관 및 비영리 교육단체와의 연계 강화
- 교육지원청과 자치구청간, 기관 내 부서 간 유기적 협치 체제 구축 사업 등

□ 지역 특화사업(예시)

▶ 지역 특화사업은 지역의 특성에 맞게 자율적으로 실시하는 사업으로 서울형혁신교육지구 사업 목적과 취지(학교-마을교육공동체 구축)에 맞게 실시

- 학생 심리정서 상담 지원 사업
- 학교-교육복지센터 및 지역아동센터 연계 등 교육복지 사업
- 교육과정 연계 창의체험활동(자치활동, 동아리, 봉사, 진로) 지원
- 다문화 학생 지원, 세계 시민 교육 사업
- 지역 사회 기관 및 인프라를 활용한 자유학기제, 진로직업교육 지원
- 지역형 문화예술교육 프로그램 개발 및 문화예술체육 활동 지원
- 평생교육(지역주민, 교사, 학부모 교육 등), 학교 밖 청소년 지원 사업 등
- 학생 안전 관련 지원 사업(녹색 봉사대, 안전지킴이, 체험학습 지원 등)
- 기타 지역 특색사업(생태교육, 소프트웨어교육, 폭력 예방교육, 우주과학 교육 등)

4 혁신교육지구 교육청·서울시 주관 사업

■ 컨설팅 운영·지원

▶ 운영 목적

- 서울형혁신교육지구의 가치와 철학에 대한 공감대 확산
- 지구 상호 컨설팅을 통해 지구 간 협력과 상생 모델 창출
- 혁신교육지구 간 모범 사례 확산 및 상호 성장 기회 제공

▶ 운영 개요

- 방식 : 지구 상호 컨설팅, 연간 1회 이상
- 실시 시기 : 2017.4월~9월
- 실시 방안
 - 지구별 컨설팅 희망 지구 사전 조사 후 매칭
 - 원활한 지구 상호 컨설팅 운영을 위한 매뉴얼 제공
 - 지구별 민·관·학 실무 담당자가 집단적으로 지구 상호 컨설팅에 참여
 - 지구 간 쌍방향 컨설팅을 통해 혁신교육지구 운영 경험 상호 교류
 - 지구별로 컨설팅 일정 및 장소, 내용 협의
 - 지구 상호 컨설팅 진행 시 서울시, 서울시교육청 담당자 필수 참석
 - 지구 상호 컨설팅 진행 후 결과 보고서 제출

▶ 기대 효과

- 서울형혁신교육지구가 지향하고자 하는 정책 방향이 지구의 구체성과 결합하여 중앙과 현장이 상호 협력하고 보완하는 서울형혁신교육지구의 정책 완성도 제고
- 현장에서 혁신교육지구를 추진하고 있는 민·관·학 실무 담당자들의 집단적인 교류를 통해 지구별 모범 사례의 결과뿐만 아니라 과정까지 공유
- 혁신교육지구 정책의 보편성과 지구별 특수성에 대한 상호 이해를 바탕으로 혁신교육지구 민·관·학 실무 담당자들의 실질적인 역량 제고 기대

■ 운영 관계자 워크숍

▶ 운영 목적

- 서울형혁신교육지구 정책방향 공유 및 발전적 운영 방안 협의

▶ 운영 개요

- 실시 시기 (연 2회)

– 상반기 : 2017.1.18.(경기도 고양시 엠블호텔, 약 400명)

– 하반기 : 2017년 6~7월 예정 (장소 미정),

※ 하반기 워크숍은 정책 포럼과 연계 가능

- 참석 대상 : 시교육청 및 서울시 담당자, 22개 혁신교육지구 민·관·학 담당자 등

▶ 기대 효과

- 서울형혁신교육지구 정책방향 및 사업내용에 대한 구성원의 이해 제고
- 서울형혁신교육지구별 사업 공유와 발전방안 모색
- 교육의 공공성 확대와 학교-마을교육공동체 조성을 위한 협력 방안 마련

■ 정책 포럼

▶ 목적

- 1기 서울형혁신교육지구의 정책적 성과를 바탕으로 혁신교육의 보편적 확대
- 수직, 수평적 거버넌스 확대를 통한 2기 서울형혁신교육지구의 정책 비전 수립
- 타 기관과 시도를 망라하는 다양한 혁신교육 사례 및 의제 발굴

▶ 개요

- 일시 : 2017년 7월 중 (1~2일)

- 장소 : 미정

- 주관 : 서울시, 서울시교육청, 22개 혁신교육지구 민·관·학

※ 정책 포럼 추진단 구성하여 세부 운영 계획 수립

▶ 의제 예시(案)

- 서울형혁신교육지구의 성과와 비전

서울형혁신교육지구 추진과정에서 나타난 정책적, 조직적 성과를 객관적으로 조망하고 이후 혁신교육이 지향해야 하는 중, 장기 정책 비전 수립

- 혁신교육지구별 한마당

서울형혁신교육지구 정책이 각 지구의 구체성과 결합해 만들어 놓은 다양한 정책적 성과를 바탕으로 마을과 학교가 협력하는 지속 가능한 학교-마을 교육생태계 제시

- 세상의 모든 혁신교육

타 기관, 타 시도, 외국에서 추진하고 있는 다양한 마을과 학교의 협력 사례를 종합하여 혁신교육의 정책적 외연을 보편적으로 확대하고 혁신교육의 비전 공유

- ▶ 기대 효과

- 서울형혁신교육지구가 지향하는 정책방향에 대한 공감대 확산
- 혁신교육을 중심으로 일반행정과 교육행정의 협력 시스템 구축
- 학교-마을 교육공동체 구축을 통한 지속가능한 혁신교육 토대 마련

■ 중간 평가 실시

▶ 평가 목적 :

- 지구간 경쟁을 지양하고 서울형혁신교육지구 상호 성장 제고
- 혁신지구 발전방향 제시 및 우수사례 발굴, 문제점 개선방안 도출

▶ 평가 내용

- 2017년 혁신교육지구 운영 성과
- 2018년 혁신교육지구 사업 계획

▶ 평가 방법

- 절대평가를 원칙으로 함
- 정량평가, 정성평가(서면, 면담평가) 병행

▶ 평가 시기 : 2017.11월

▶ 평가위원 구성 : 중앙평가단, 지구상호평가단

▶ 결과 활용 : 2018년 사업계획 수립시 반영, 2018년 예산지원액에 연계

■ 중앙-지구간 소통 강화 방안

▶ 목적

- 중앙과 혁신교육지구간 소통 강화를 통한 협력 및 신뢰 제고
- 현장의 다양한 의견 수렴 및 반영의 제도화

▶ 내용 : 2017년 서울형혁신교육지구 운영 전반

▶ 방식

- 사업별 설문 조사 및 만족도 조사 : 각 사업 종료 시 실시
- 사업별 TF 구성시 지구의 민관학 참여 확대 : 연중 실시
- 중앙 실무협의회의 의견 수렴 기능 강화 : 연중 실시
- 열린 현장 제안의 장 제공 및 정보 공개 (홈페이지, SNS 등) : 연중 실시
- 2017년 운영에 대한 전체 평가회 : 12월 실시

▶ 활용 : 기본 운영계획에 반영

■ 우수사례 발굴 및 홍보

▶ 목적

- 지구별로 추진하고 있는 혁신교육지구 사업에 대한 홍보 지원
- 현장은 사업을 추진하고 중앙은 지원하는 수직 거버넌스 체계 구축
- 서울시교육청과 서울시의 협력을 통한 홍보 효과 극대화

▶ 홍보 개요

- 2017년 서울형혁신교육지구 기록 동영상 제작
 - 개발 방향
 - 1) 22개 지구에서 추진하고 있는 혁신교육지구 주요 사업의 연간 기록
 - 2) 서울형혁신교육지구 UCC 동영상 공모 추진
 - 3) 서울형혁신교육지구 정책 이해 및 필수과제별 홍보 동영상 제작
 - 활용 방안
 - 1) 서울시교육청·서울시·22개 혁신교육지구 각종 행사 시 영상 표출
 - 2) 서울시 영상매체(전광판, 엘리베이터, 미디어보드 등) 적극 활용
 - 3) 학교, 각 기관 홈페이지, 페이스북, 유튜브 등을 통한 전파
- 상·하반기 지구 행사 홍보 지원
 - 제작 내용 : 각 지구별 상, 하반기 진행되는 혁신교육행사 및 프로그램 소개
 - 제작 형태 : 인쇄물 (포스터, 리플릿)
 - 배포 시기 : 2017.4월, 9월 (2회)
 - 활용 방안
 - 1) 서울시교육청, 서울시, 혁신교육지구 각종 행사 시 종합 홍보물로 활용
 - 2) 지하철 1~8호선, 자치구, 동 주민센터, 교육지원청, 학교 등에 배포

VIII 운영 체계



1 구성 목적

- 서울형혁신교육지구 운영 체제 구축을 통한 효율적인 지원 대책 수립
- 서울형혁신교육지구 운영의 중장기 계획 수립 및 예산 확보 방안
- 서울형혁신교육지구 운영 방향 제시 및 정책 수립

2 사업 운영 추진 체계

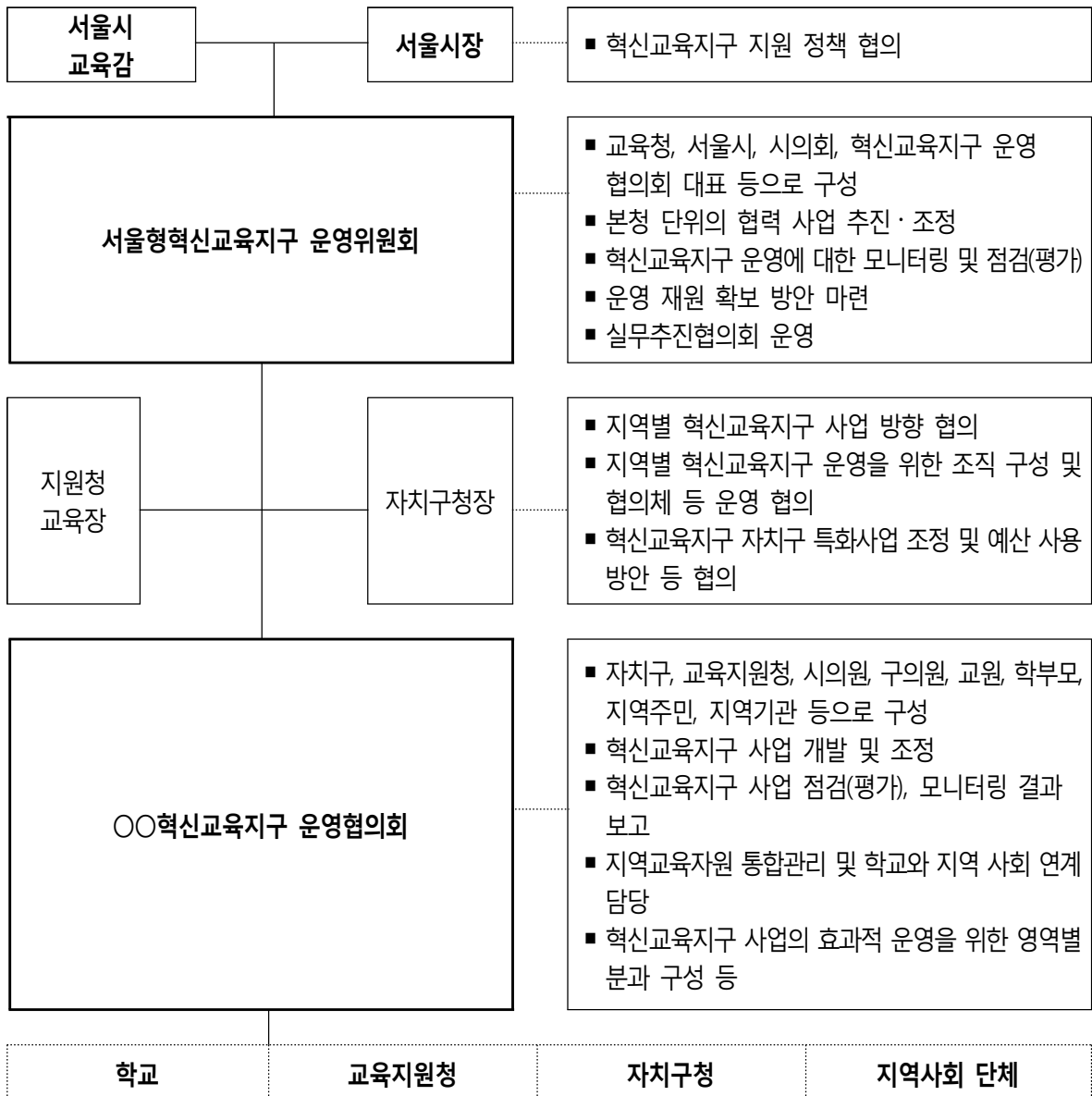

3 사업 운영을 위한 기관 역할

사업 기관	역 할
서울시 교육청	• 서울형혁신교육지구 운영 총괄 및 중장기 계획 수립
	• 서울형혁신교육지구 운영 예산 지원
	• 서울형혁신교육지구 운영 평가, 지구별 사업계획 수립 지원 등 지구 사업 방향 제시
	• 서울형혁신교육지구 운영 지원체제 구축 '서울형혁신교육지구 운영위원회' 구성·운영 '실무협의회' 구성 및 운영
서울시청	• 서울형혁신교육지구 운영 자치구 선정, 운영 평가 등
	• 서울형혁신교육지구 운영 워크숍, 정책포럼 등 공동 운영
	• 서울형혁신교육지구 운영 예산 지원
자치구청	• 서울형혁신교육지구 운영 방향 교육청과의 지속적 협의
	• 지역의 물적·인적 자원 발굴 및 통합 관리
	• 서울형혁신교육지구 운영을 위한 예산 확보(대응투자)
	• 서울형혁신교육지구 운영 계획 공동 수립(교육지원청, 실무협의회 협의)
	• 서울형혁신교육지구 사업 관련 지역주민 의견 수렴
교육지원청	• 서울형혁신교육지구 운영을 위한 '혁신교육지구 운영협의회' 구성 운영
	• 서울형혁신교육지구 중앙 실무협의회 공동 운영
	• 서울형혁신교육지구 운영 계획 공동 수립(자치구청, 실무협의회 협의) 및 집행
	• 서울형혁신교육지구 내 학교 지원을 위한 사업 수요 조사 및 지원
학교 지역주민	• 서울형혁신교육지구 운영 컨설팅단 운영, 종합보고회 등 공동 운영
	• 서울형혁신교육지구 운영협의회 참여
	• 지역단위의 학교-마을교육공동체 조성 및 마을교육생태계 조성
	• 마을방과후활동 체제 구축 참여
	• 마을과 함께하는 학교교육과정 운영



1 중앙 운영위원회 구성·운영

▣ 중앙 운영협의체구성

- 구성 인원(총 30명)
 - 교육청(2명) : 기획조정실장, 교육정책국장 (간사: 담당과장)
 - 서울시(2명) : 평생교육정책관, 교육자문관 (간사: 담당과장)
 - 서울시의회(4명) : 교육위원회 추천 2명, 행정자치위원회 추천 2명
 - 혁신교육지구별 대표(22명) : 22개 지구별로 1명 추천
 - 혁신교육지구별 대표는 지역 실무협의회와 지역 운영협의회를 거쳐 지역의 대표로 추천 받은 자
- 위원장(3명) : 공동위원장 체제
 - 서울시교육청 기획조정실장, 서울시 평생교육정책관, 혁신교육지구 총대표
 - 혁신교육지구 총대표는 운영위원회에서 호선함
- 간사(2명) : 서울시, 서울시교육청 담당 과장
- 위원 임기
 - 2017년 위촉 시부터 2018년 12월 31일까지로 함
 - 위원이 궐위된 경우에는 보궐 선출을 하고 보궐위원의 임기는 전임자의 남은 기간으로 함
- 위원 자격 상실
 - 서울시, 서울시교육청 위원이 소속을 달리할 경우
 - 서울시의원이 상임위원회를 달리할 경우
 - 혁신교육지구별 대표가 소속 지구를 달리하거나 대표직을 상실할 경우

▣ 중앙 운영협의체 운영

- 역할
 - 서울형혁신교육지구 운영 지원체제 구축 및 발전 방향 협의
 - 서울시-교육청 단위의 협력 사업 추진·조정 및 운영 재원 확보 방안 협의
 - 서울형혁신교육지구 운영에 대한 모니터링 및 사업 점검

- 서울형혁신교육지구 운영위원회 산하에 실무협의회 구성
- 서울형혁신교육지구 사업의 효율적 추진을 위해 필요시 소위원회 운영
- 회의 개최 : 정기회의(년 4회), 임시회의(필요시 개최)
- 회의 소집
 - 정기회의 소집은 공동위원장의 합의하에 실시하며 공지는 서울시교육청 담당부서에서 실시함
 - 임시회 소집은 공동위원장 또는 재적위원 2분의 1이상의 요구가 있는 때에 가능

2 중앙 실무협의회 구성·운영

▣ 중앙 실무협의회 구성

- 구성인원 : 70 여명
 - 서울시교육청 : 담당팀(2~3명)
 - 서울시 : 담당팀(2~3명)
 - 자치구 : 1명(담당 팀장 또는 주무관 또는 교육보좌관), 총 22명
 - 교육지원청 : 1명(혁신교육지구별 담당장학사), 총 22명
 - 민간 : 1명(혁신교육지구별), 총 22명
- 실무협의회 역할
 - 혁신교육지구별 상호 모니터링 및 사업공유
 - 혁신교육지구별 세부 사업 점검, 평가 실무 지원
 - 실무적으로 필요한 세부 방침 협의

▣ 중앙 실무협의회 운영

- 회의 개최 : 매월 1회
 - 교육지원청 단위 순환 개최
2월(남부), 3월(동부), 4월(성북강북), 5월(동작관악), 6월(중부),
8월(강서양천), 9월(강남서초), 12월(서부)
 - 교육지원청과 혁신교육지구 해당 자치구청 공동 주관 및 운영
- 회의 소집
 - 매월 마지막주 목요일을 집회일로 정함. 단, 특별한 사유가 있을 시에는 차기 개최 지구의 사전 공지를 통해 변경 가능
 - 회의 소집 공지는 서울시 담당부서에서 실시

3 지구별 민·관·학 협의체 구성·운영

- 혁신교육지구 사업이 현장으로부터의 요구를 반영하여 참여하고 소통하는 발전적 운영이 될 수 있도록 지역의 민·관·학이 참여하는 협의체(지역 운영협의회, 지역 실무협의회 등)를 구성·운영하여야 함
- 혁신교육지구는 민·관·학 거버넌스를 통해 모든 사업 계획을 수립, 집행하여야 하며 그 실질적인 실현을 위해 지역 실무협의회를 구성·운영하여야 함
- 혁신교육지구는 혁신교육의 정책 확산과 책무성 강화를 위해 지구의 민·관·학 대표가 참여하는 지역 운영협의회를 구성·운영하여야 함
- 혁신교육지구는 지구별 민·관·학 협의체(운영협의회, 실무협의회 등) 구성시 민과 학 분야를 담당하는 위원에 대해서는 공개모집하여야 함
- 혁신교육지구별 민·관·학 협의체 명칭은 지구의 필요에 따라 정하되, 상호 소통 및 이해 제고를 위해 ‘○○혁신교육지구 운영협의회(최고 기구)’, ‘○○혁신교육지구 실무협의회(실무 기구)’를 권장함
- 혁신교육지구는 필요에 따라 다양한 분과별 협의회를 구성·운영할 수 있음
- 지구를 대표하는 중앙 운영위원회 위원은 지구별 실무협의회와 운영협의회를 통해 공식 추천 받은 인사로 구성함

X 운영 일정 ✎

단계	추진 내용	추진 시기
준비 단계	<ul style="list-style-type: none"> • 서울형혁신교육지구 자치구별 운영계획 수립 • 서울형혁신교육지구 운영 기본계획 수립 • 서울형혁신교육지구 지구별 운영위원회 구성 • 서울형혁신교육지구 운영위원회 구성 • 서울형혁신교육지구 지구별 사업 설명회 개최 (지역주민, 학부모, 교원 대상) • 2017 교육지원청, 자치구 예산 배부 	<p>2017. 1월</p> <p>2017. 1월</p> <p>2017. 2월</p> <p>2017. 3월</p> <p>2017. 2~3월</p> <p>2017. 2월</p>
↓		
1단계	<ul style="list-style-type: none"> • 2017년 필수 과제 및 자치구 특화사업 실시 • 각 지구 사업 본격 추진 	<p>2017. 1월~12월</p>
↓		
2단계	<ul style="list-style-type: none"> • 2017년 서울형혁신교육지구 담당자 상반기 워크숍 실시 • 2017년 서울형혁신교육지구 담당자 하반기 워크숍 실시 • 서울형혁신교육지구 지구별 상호 컨설팅 • 서울형혁신교육지구 상, 하반기 홍보지원 • 지구별 박람회, 종합보고회 등 개최 	<p>2017. 1월</p> <p>2017. 7월</p> <p>2017. 4월~9월</p> <p>2017. 4월, 9월</p> <p>2017. 5월~11월</p>
↓		
3단계	<ul style="list-style-type: none"> • 서울형혁신교육지구 평가 및 환류 • 2018년 서울형혁신교육지구 사업계획 수립 및 제출 	<p>2017. 11월</p>

XI 중장기 계획



1 서울형혁신교육지구 중장기 운영 계획

주요 내용	1기(2015~2016)		2기(2017~2018)	
	2015	2016	2017	2018
운영 자치구 수(개)	11	20	22	22
혁신지구형	7	12	22	22 (신규 2개 지구 포함)
우선지구형	4	4		
기반구축형	0	4		

2 서울형혁신교육지구 중장기 예산 계획

(단위: 백만원)

구분	2015년		2016년			2017년	2018년(예정)
	혁신지구형	우선지구형	혁신지구형	우선지구형	기반구축형	혁신교육지구	혁신교육지구
서울시	5,250	1,200	7,750	1,200		9,200	11,000
교육청	5,250		7,750	650	400	10,200	11,000
자치구	3,500		6,000	1,500	1,400	12,862	11,000
합계	14,000	1,200	21,500	3,350	1,800	32,262	33,000
연도별 예산	15,200		26,650			32,262	33,000

3 서울형혁신교육지구 중장기 운영 방향

- 지구간 경쟁을 지양하고 함께 협력하여 성장하는 ‘서울형혁신교육도시’ 지향
- 혁신교육지구 내 학교-마을교육생태계 구축을 현실화하여 예산 집행 효율화 및 장기적인 절감 방안 마련
- 중앙과 현장의 상호 평가를 통한 수직적 상호 협력 지원 체계 마련
- 혁신교육지구별 특성을 반영한 조례의 제, 개정 추동 및 지원
- 서울형혁신교육지구의 안정적 운영을 위하여 운영조례, 지원조례의 지속적인 수정, 보완

4 서울형혁신교육지구 중장기 발전 계획

2015년	2017년	2017년	2018년
구축기	안착기	도약기	심화기
<ul style="list-style-type: none"> 서울형혁신교육지구 자치구(11개) 운영 사업진행 시 장애요인 (각종지침 및 법령) 분석 필수과제(4개)와 자치구 특화사업 운영 지역연계 마을인프라 발굴 마을결합형 학교교육과정 운영을 위한 수요 조사 민관거버넌스 구축 및 지역의 각종 지역 네트워크 구축 노력 	<ul style="list-style-type: none"> 서울형혁신교육지구 자치구(20개) 확대 운영 사업진행 시 장애요인 (각종지침 및 법령) 개정 필수과제(4개)와 자치구 특화사업 운영 내실화 지역연계 마을인프라 발굴 확대 마을결합형 학교교육과정 운영 요구에 대한 기반 구축 민관학거버넌스 운영 활성화 및 각종 네트워크 구축 실현 	<ul style="list-style-type: none"> 서울형혁신교육지구 자치구(22개) 운영 사업진행 시 장애요인인 각종지침 및 법령 개정 및 운영조직 체계화 필수과제 축소 및 자치구 특화사업 확대 지역연계 마을인프라 발굴 및 운영 내실화 마을결합형학교 운영을 통한 학교교육과정 내실화 민관학거버넌스 운영 활성화를 통한 학교-마을교육공동체 조성 	<ul style="list-style-type: none"> 서울형혁신교육지구 자치구(22개) 운영 사업진행 시 장애요인 제거를 통한 운영조직 안정화 필수과제 및 자치구 특화사업 내실화 지역연계 마을인프라 활용 및 질적 개선 마을결합형학교 교육과정 안착화 마을공동체 구축을 통한 학교 혁신 및 교육공동체 만족도 제고

XII 평가 및 환류



■ 2017년 혁신교육지구 운영에 대한 평가 (중간 평가)

- 평가 목적 :
 - 지구간 경쟁을 지양하고 서울형혁신교육지구 상호 성장 제고
 - 혁신지구 발전방향 제시 및 우수사례 발굴, 문제점 개선방안 도출
- 평가 내용
 - 2017년 혁신교육지구 운영 성과
 - 2018년 혁신교육지구 사업 계획
- 평가 방법
 - 절대평가를 원칙으로 함
 - 정량평가, 정성평가(서면, 면담평가) 병행
 - 평가 TF 운영을 통한 지표 보완 및 수정
 - 평가 지표 및 평가 방안에 대한 지구별 의견 수렴
 - 5월 중 확정 평가 지표 및 세부 방안 안내
 - 자치구는 자체 평가위원회를 구성하여 자체평가운영
- 평가 시기 : 2017.11월
- 평가위원 구성 : 중앙평가단, 지구상호평가단
- 평가 결과 환류
 - 평가 후 평가 내용(사업추진에 따른 문제점, 개선사항, 발전방안 등)을 2018년 사업계획에 반영
 - 중간평가 결과에 따라 2018년 예산 지원 연계

XIII 소요 예산 ✎

▣ 재원 분담

- 기관별 확보 예산

(단위:천원)

서울시교육청	서울시	자치구청(19개구)	합계
10,200,000	9,200,000	12,862,615	32,262,615

- 자치구별 확보 총예산(대응투자액) : 12,862,615천원

(단위:천원)

자치구명	대응투자액	자치구명	대응투자액	자치구명	대응투자액
강동구	500,000	도봉구	1,384,000	양천구	539,915
강북구	500,000	동대문구	500,000	영등포구	585,000
강서구	532,000	동작구	500,000	용산구	200,000
관악구	500,000	마포구	500,000	은평구	517,400
광진구	500,000	서대문구	668,380	종로구	500,000
구로구	571,400	서초구	200,000	중구	500,000
금천구	700,000	성동구	500,000		
노원구	1,464,520	성북구	500,000		

▣ 주요 과제별 예산 사용 계획

(단위 : 천원)

구분	사업 영역	예산액
필수사업	마을과 함께하는 학교교육과정 운영 (129개 사업)	9,840,574
	마을방과후활동 체제 구축 (109개 사업)	6,193,135
	청소년 자치활동 (81개 사업)	3,046,117
	민관학거버넌스(지역 교육공동체) 운영 (85개 사업)	4,772,963
지역 특화사업	자치구별 사업과제 (182개 사업)	8,409,826
합계		32,262,615

참고 자료 1

(서울형혁신교육지구 운영 과제별 사업 내용)



■ 마을-학교 연계 사업 : 마을과 함께하는 학교교육과정 운영

교육 지원청	자치구	사업명	관련 분야	운영예산 (단위:천원)	
동부	동대문구	초등학생 주말놀이학교 지원	마을결합형학교	671,000	
		우리고장 체험활동 운영	마을결합형학교		
		마을결합형학교 기반학교 지원	마을결합형학교		
		학교-마을 교육공동체가 함께 하는 사업 지원	마을결합형학교		
		마을결합형학교 학생 동아리 지원	마을결합형학교		
		지역대학과 함께 하는 마을결합형학교 지원	마을결합형학교		
		문화예술활동 지원	문화예술교육		
		학생 상담 지원 프로그램	상담대안교육		
		수업방법개선 협력교사 지원	수업방법개선		
		학교별 찾아가는 직업인 강연 지원	진로교육		
		교원 마을결합형학교 연구팀 지원	학교혁신지원		
		환경생태교육 프로그램 운영	환경교육		
서부	마포구	마을결합형학교 교육과정 운영	마을결합형학교	287,378	
		마을과 함께하는 중학교 협력종합예술활동 지원	문화예술교육		
		수업방법개선 협력교사 지원	수업방법개선		
	서대문구	진로, 창의체험 중심의 학년 전환기 지원	진로, 창의체험 중심의 학년 전환기 지원	교육과정	405,200
			마을과 학교의 만남, 마을결합형학교	마을결합형학교	
			마을과 함께하는 협력종합예술활동	문화예술교육	
			수업방법개선 협력교사 지원	수업방법개선	
	은평구	마을결합형학교 교육과정 운영	마을결합형학교 교육과정 운영	마을결합형학교	443,565
			중학교 협력종합예술활동	문화예술교육	
			수업방법개선 협력교사 지원사업	수업방법개선	
	남부	구로구	마을결합형학교 운영	마을결합형학교	507,494
			교사, 마을의 친구 되기	마을결합형학교	
정규수업 문예체 협력교사 지원			문화예술교육		
협력종합예술활동 꽃피우기			문화예술교육		
수업 혁신을 지원하는 협력강사			수업방법개선		
이루어져라, 압:온마을 혁신 제안하다			학교혁신지원		
금천구		6-3-3 전환기 마을프로그램	6-3-3 전환기 마을프로그램	교육과정	702,000
			마을결합형학교 희망학교	마을결합형학교	
			중학교 협력종합예술활동 『몸의학교』(중1)	문화예술교육	
			수업방법개선협력교사 『사랑더하기』	수업방법개선	
			일반고 협력교육과정 『마스터클래스』(고2)	중등교육과정	
			우리반만의 졸업여행 (초6/중3)	창의체험활동	
			우리동네 척척박사와 마을 한바퀴 (초3)	초등교육과정	
			드림학교 (학교혁신제안사업) 지정	학교혁신지원	
			교과협력 우리학교 텃밭 가꾸기 (초5)	환경교육	
			영등포구	6-3-3 전환기 마을프로그램 운영	
마을결합형 학교 운영		마을결합형학교			
학교에 예술 더하기(협력종합예술지원)		문화예술교육			
수업방법 개선 협력교사 지원		수업방법개선			
별별 학교혁신 제안사업		학교혁신지원			

교육 지원청	자치구	사업명	관련 분야	운영예산 (단위:천원)
북부	노원구	마을을 품은 학교(교육과정,동아리)	마을결합형학교	1,129,620
		마을결합형 선도학교 운영	마을결합형학교	
		학교내마을학교 운영	마을결합형학교	
		중학교협력종합예술활동 지원	문화예술교육	
		문예체(식생활)및 창의적 체험학습 협력교사지원	문화예술교육	
		초등학교상담사 배치 지원 및 집단따돌림예방을 위한 교우관계 진단 조사	상담대안교육	
		수업방법개선 협력교사 지원	수업방법개선	
	도봉구	지역연계 체험 프로그램 운영	마을결합형학교	991,900
		도봉 창의체험 버스 지원	마을결합형학교	
		교원과 함께하는 도봉마을투어 운영	마을결합형학교	
		마을을 품은 학교(마을결합형학교,동아리)	마을결합형학교	
		마을결합형학교 선도학교 운영	마을결합형학교	
		중학교 협력종합예술활동 지원	문화예술교육	
		문예체-창체 협력교사 지원	문화예술교육	
중부	용산구	마을결합형학교 운영 지원	마을결합형학교	137,000
		중학교 협력종합예술강사 지원	문화예술교육	
		마을교육예술강사 육성	문화예술교육	
		수업방법개선 협력교사 지원	수업방법개선	
	종로구	마을결합형학교 운영지원	마을결합형학교	444,700
		중학교협력종합예술활동지원	문화예술교육	
		수업방법개선 협력교사	수업방법개선	
	중구	자유학기제 진로연계프로그램 지원	진로교육, 자유학기제	333,600
		중구 마을협력 교육공동체 운영	마을결합형학교	
		마을결합형학교 운영 지원	마을결합형학교	
		우리동네 서울 중구기행 교과서 제작	마을결합형학교	
		중학교 협력종합예술강사 지원	문화예술교육	
		청소년 브로드웨이를 꿈꾸다	문화예술교육	
강동송파	강동구	수업방법개선 협력교사 지원	수업방법개선	352,801
		「무모한 도전」 - 학교편 -	마을결합형학교	
		마을-학교 교육활동 중점학교 운영	마을결합형학교	
		2018 「마을가람 3.0」 제작	마을결합형학교	
		협력종합예술활동 지원 「예술아 놀자」	문화예술교육	
		마을과 함께하는 창의적 체험활동 지원	창의체험활동	
강서양천	강서구	마을결합형학교 운영 지원(지원청)	마을결합형학교	410,306
		마을결합형 선도학교 운영(지원청)	마을결합형학교	
		지역탐방버스(지원청)	마을결합형학교	
		중학교 협력종합예술활동 지원	문화예술교육	
		마을결합형 대안교실	상담대안교육	
		수업방법개선 협력교사 지원(지원청)	수업방법개선	
		찾아가는 창의인성 체험학교	창의체험교육	
		학교 혁신문화 조성 지원(지원청)	학교혁신지원	

교육 지원청	자치구	사업명	관련 분야	운영예산 (단위:천원)
	양천구	우리동네 탐험대(마을탐방교실)	마을결합형학교	341,306
		마을결합형학교 운영 지원(교육과정,동아리)	마을결합형학교	
		마을결합형 선도학교 운영	마을결합형학교	
		지역탐방버스 지원	마을결합형학교	
		마을-학교연계 문화예술/창의체험 협력강사 지원	문화예술교육	
		수업방법개선 협력교사 지원	수업방법개선	
		학교혁신문화 조성 지원	학교혁신지원	
강남서초	서초구	마을결합형학교 교육과정 운영학교	마을결합형학교	178,000
		서초 마을결합형학교 동아리운영	마을결합형학교	
		마을결합형학교 연수 및 컨설팅	마을결합형학교	
		마을결합형 현장학습 차량지원	마을결합형학교	
		학교주관 협력종합예술프로그램 지원	문화예술교육	
		종합발표 공연장 지원	문화예술교육	
		종합예술 인형극 "극단 어울림"	문화예술교육	
		학생참여수업 활성화를 위한 협력교사 지원	수업방법개선	
		마을알기 교사연수	학교혁신지원	
동작관악	관악구	마을과 더불어 학교 지원	마을결합형학교	322,296
		학교 속 예술로 상상극장 지원	문화예술교육	
		학교-마을문예단 육성 지원	문화예술교육	
		모아모아 종합예술활동 지원	문화예술교육	
		수업방법개선 협력교사 지원 사업	수업방법개선	
	동작구	마을교육플-학교연계	마을결합형학교	483,362
		마을결합형교육과정 운영	마을결합형학교	
		마을탐방버스 운영	마을결합형학교	
		마을과 함께하는 종합예술활동 지원	문화예술교육	
		수업방법개선 협력교사 지원	수업방법개선	
성동광진	광진구	학교-지역 연계 교육과정 운영(마을결합형학교)	마을결합형학교	392,264
		중학교 종합예술활동 지원	문화예술교육	
		건강한 학교만들기'와락'상담사지원	상담대안교육	
		수업방법개선 협력교사 지원	수업방법개선	
		LTI(인턴십을 통한 배움)프로젝트	진로교육	
		학부모와 함께하는 즐거운 학교	학부모참여	
	성동구	『마을결합형 학교』운영	마을결합형학교	274,782
		우리 마을 알기『우리동네 보물찾기 탐방대』	마을결합형학교	
		중학교 협력종합예술활동 지원 『Be The Light』	문화예술교육	
		수업방법개선 협력교사 지원	수업방법개선	
		LTI(인턴십을 통한 배움) 프로젝트 운영	진로교육	
강북구	강북구	중학교 협력종합 예술활동 지원	문화예술교육	333,000
		수업방법개선 협력교사 지원	수업방법개선	
		지성·감성·인성 창의교육 협력교사 지원	수업방법개선	
성북강북	성북구	초등학교 협력교사 운영	교육과정	290,000
		중학교 협력종합예술활동 지원	문화예술교육	
		자유학기제 문예체 협력교사 지원	문화예술교육	
		협력교사제 운영 사업운영비	수업방법개선	

▣ 마을-학교 연계 사업 : 마을방과후활동 체제 구축

교육 지원청	자치구	사업명	관련 분야	운영예산 (단위:천원)	
동부	동대문구	학부모 보늬샘 양성 및 교직원 역량강화 연수	독서인문사회교육	296,000	
		동대문 도서관 네트워크 운영	독서인문사회교육		
		독서토론 동아리지원	독서인문사회교육		
		도서관탐방프로젝트	독서인문사회교육		
		북페스티벌	독서인문사회교육		
		마을과 함께 하는 책쓰기 동아리 지원	독서인문사회교육		
		마을-학교가 함께하는 방과후 프로그램 운영	마을방과후활동		
		우리마을 교육멘토단 운영	마을방과후활동		
서부	마포구	학교와 마을이 함께하는 독서토론 공동체 조성	독서인문사회교육	160,320	
		마을 방과후학교 체제 구축	마을방과후활동		
	서대문구	책 읽고 토론하는 마을과 학교	독서인문사회교육	453,272	
		우리마을 강사, 학교 교육 활동 지원	마을방과후활동		
		서대문 창조적 혁신교육의 기회 '누구나' 프로젝트	마을방과후활동		
		학교 적응을 돕는 대안교실 '달팽이 학교'	상담대안교육		
	은평구	서대문 진로, 직업체험 사업 확대 운영	진로교육	90,250	
		독서 동아리, 학교 도서관 지원	독서인문사회교육		
			문학강좌, 세미나, 문학기행		독서인문사회교육
			책잔치		독서인문사회교육
			책 읽는 아빠 모임 지원 및 가족캠프		독서인문사회교육
			글 모음집 발간(출판기념회)		독서인문사회교육
독서토론문화조성-지역자원 교육 및 운영비			독서인문사회교육		
독서토론문화조성-협의회 운영비(회의비, 진행비, 워크숍)		독서인문사회교육			
		학부모 보늬샘 양성 프로그램	독서인문사회교육		
		도서관 마을학교	독서인문사회교육		
		독서토론문화조성-학년말 프로그램	독서인문사회교육		
		독서토론문화조성-사업 홍보비	독서인문사회교육		
	독서토론문화조성-업무추진비	독서인문사회교육			
남부	구로구	보늬샘과 함께, 책과 함께, 텃밭텃밭	독서인문사회교육	237,000	
		구로온마을교육출판사, 나도 작가!	독서인문사회교육		
		온마을이 함께하는 방과후 학교	마을방과후활동		
		찾아가는 온마을강사(마을학교)	마을방과후활동		
		찾아가는 온마을학교(작업장)	진로교육		
	금천구	엄마가 지어주는 책볶음밥 (초2)	독서인문사회교육	269,350	
		구립도서관 연계 독서교육 특별교육	독서인문사회교육		
		독서토론학부모보늬샘양성	독서인문사회교육		
		독서를매개로한학부모자율동아리운영	독서인문사회교육		
		금천형마을방과후학교 시범학교 지원	마을방과후활동		
		초등학교 오케스트라	문화예술교육		
		문예체험력교사 및 방과후학교 강사지원	문화예술교육		

교육 지원청	자치구	사업명	관련 분야	운영예산 (단위:천원)
	영등포구	마을방과후학교 'n개의 삶-n개의 학교'	마을방과후활동	293,500
		사회적기업연계 방과후학교	마을방과후활동	
		지구시민-마을학교 프로젝트	마을방과후활동	
		마을과 학교의 '설왕설래'	마을방과후활동	
		안전한 학교밖 체험환경 조성	마을방과후활동	
북부	노원구	독서토론 멘토 '학부모보니샘' 양성 연수	독서인문사회교육	730,220
		마을과 함께하는 학교자율 독서토론	독서인문사회교육	
		마을방과후학교 운영	마을방과후활동	
		다양한 마을학교 개설 및 운영	마을방과후활동	
		휴먼북과 함께하는 청소년예술 학교	문화예술교육	
		우리마을 스포츠클럽	스포츠활동	
	도봉구	마을과 함께하는 독서·토론 교육	독서인문사회교육	585,020
		독서토론 멘토 '학부모 보니샘' 양성 연수	독서인문사회교육	
		마을과 함께하는 학교 자율 독서 토론 사업	독서인문사회교육	
		마을방과후활동 운영센터 운영	마을방과후활동	
		도봉 마을학교 지정 및 프로그램 운영	마을방과후활동	
		우리마을 스포츠클럽	스포츠활동	
		방과후활동 안전보험 가입	안전교육	
중부	용산구	다문화 이해를 위한 독서활동	다문화교육	25,620
		마을과 함께하는 독서토론(학부모 보니샘)	독서인문사회교육	
		우리동네 사랑책-진로 마을에서 찾다	진로교육	
	종로구	마을과 함께하는 독서·토론 문화조성	독서인문사회교육	383,580
		학교-마을방과후 연계사업	마을방과후활동	
		종로마을학교 공모사업	마을방과후활동	
		마을강사 양성 및 역량강화 연수	마을방과후활동	
		찾아가는 문예체 협력수업 지원	문화예술교육	
		학부모 교육 및 참여활성화	학부모참여	
	중구	도서와 독서가 만나다	독서인문사회교육	177,600
청년활동가와 함께 하는 방과후활동		마을방과후활동		
강동송파	강동구	마을과 함께하는 독서 토론 교육	독서인문사회교육	260,900
		방학만큼 행복한 마을방과후활동	마을방과후활동	
강서양천	강서구	마을결합형강서마을학교	마을방과후활동	117,000
	양천구	책읽는시민 토론하는 사회	독서인문사회교육	293,475
		해누리 마을방과후 운영 지원	마을방과후활동	
		오감톡톡 건강을 배우는 스쿨팜	창의체험활동	
강남서초	서초구	보니샘과 함께 하는 북&무비	독서인문사회교육	56,100
		북(BOOK)소리 어울마당	독서인문사회교육	
		참여형 마을프로그램지원	마을방과후활동	

교육 지원청	자치구	사업명	관련 분야	운영예산 (단위:천원)
동작관악	관악구	마을 속 과학옹달샘	과학교육	238,140
		Together! 함께 자라는 아이들	교육복지	
		마을 연계 독서토론 멘토 양성 연수	독서인문사회교육	
		가족과 함께하는 독서캠프 '모두의 책읽기'	독서인문사회교육	
		토닥토닥 마을학교 육성	마을방과후활동	
	동작구	마을과 함께하는 독서·토론 문화조성	독서인문사회교육	186,980
		마을학교 "마을이 학교다"	마을방과후활동	
		삼동이 마을학교	마을방과후활동	
마을교육공동체 구축을 위한 교육풀 구축		마을방과후활동		
성동광진	광진구	I 우분투(ubuntu) You	교육복지	315,250
		따뜻한북소리 우리마을가득, 행복한 책읽기	독서인문사회교육	
		학부모 보늬샘 양성 연수 및 활용	독서인문사회교육	
		참여와협력,마을교육공동체운영	마을방과후활동	
		마을교육자원 연계 진로직업체험 마을학교 운영	진로교육	
	성동구	마을과 함께하는 독서토론교육 운영	독서인문사회교육	194,258
		아이들이 행복한 성동 마을학교 운영	마을방과후활동	
		아이들이 행복한 성동 마을아카데미 운영	마을방과후활동	
성북강북	강북구	독서·토론 활성화 지원	독서인문사회교육	329,300
		마을과 함께하는 마을방과후학교 운영	마을방과후활동	
		마을배움터 방과후 프로그램 운영 지원	마을방과후활동	
		마을에서 삶을 찾는 디딤돌 학교 운영	마을방과후활동	
		마을교사 교육 지원	마을방과후활동	
	성북구	종일형, 반일형 돌봄교사 활동비 등 운영비	교육복지	500,000
		돌봄활동 관련 제반 운영비	교육복지	
		'생각을 키우는 책읽기' 활동 지원	독서인문사회교육	
		학교연계프로그램 지원(콘텐츠운영비)	마을방과후활동	
		마을교사 역량강화 및 학교연계프로그램지원(모니터링단 운영)	마을방과후활동	
		마을에서 길을 찾다 '꿈틀꿈틀프로젝트' 프로그램운영비	진로교육, 자유학기제	
		마을에서 길을 찾다 '꿈틀꿈틀프로젝트' 사무관리비	진로교육, 자유학기제	
		학부모 동아리 운영 및 멘토단 교육	학부모참여	
		학부모 아카데미 및 학교활동지원	학부모참여	
		학부모동아리지원 및 네트워크구성	학부모참여	

■ 청소년 자치활동

교육 지원청	자치구	사업명	관련 분야	운영예산 (단위:천원)	
동부	동대문구	청소년 기획단 "몽땅프로젝트" 운영	청소년자치활동	58,000	
		청소년 자치활동 돌끼(똥똥한 끼 발산)	청소년자치활동		
		청소년 축제 한마당	청소년자치활동		
		청소년 문화예술 활동공간 지원	청소년자치활동		
서부	마포구	책거리 독서탐험대	독서인문사회교육	196,000	
		2017 마포 진로박람회	진로교육		
		진로탐색 프로그램 '꿈시간'	진로교육		
		청소년 스스로 동아리 프로젝트	청소년자치활동		
		청소년 마을운영위원회 시범 운영	청소년자치활동		
서부	서대문구	축제! 우리가 만든다	문화예술교육	169,580	
		청소년100동아리 지원	청소년자치활동		
		서대문청소년 의회	청소년자치활동		
	은평구	학생회역량강화프로그램	청소년자치활동		86,075
		청소년 참여자치 캠프	청소년자치활동		
		청소년 사회참여 프로젝트	청소년자치활동		
	청소년 참여기구 워크숍, 부모교육 운영	청소년자치활동			
	청소년 자치 활성화-분과협의회 운영	청소년자치활동			
	청소년 자치 활성화-업무추진비	청소년자치활동			
남부	구로구	학생회참여예산제및자치연합활동	청소년자치활동	73,000	
		구로 청소년의 목소리, YouthVoice	청소년자치활동		
	금천구	진로교육기반 노동·인권교육	노동인권교육	208,000	
		청소년작가양성교육 "꿈꿈" 프로젝트	독서인문사회교육		
		청소년 문화역량 제고를 위한 혁신교육 공모	문화예술교육		
		민주시민 학생회 보조금	청소년자치활동		
		제2대 금천구청소년의회	청소년자치활동		
		학생동아리 보조금	청소년자치활동		
		금천구 청소년방송반연합회 구성	청소년자치활동		
	영등포구	마을에서피어나는 학교축제	문화예술교육	218,432	
		청소년자치연합 운영 및 청소년자치한마당	청소년자치활동		
		청소년 동아리 프로젝트	청소년자치활동		
		학생회실 설치 및 학급 자치활동 지원	청소년자치활동		
북부	노원구	학급자치 활동	청소년자치활동	139,780	
		학생청소년 동아리지원	청소년자치활동		
	도봉구	개(開)판 5분전 프로젝트	청소년자치활동	130,000	
		학생회 네트워크 지원 사업	청소년자치활동		

교육 지원청	자치구	사업명	관련 분야	운영예산 (단위:천원)
충부	용산구	청소년을 위한 노동인권 프로그램	노동인권교육	58,700
		뉴스포츠 페스티벌 지원	스포츠활동	
		꿈과 끼를 키우는 동아리 활동 지원	청소년자치활동	
		마을탐방 연합동아리 운영	청소년자치활동	
		용산구 청소년의회 준비위원회	청소년자치활동	
	종로구	청소년동아리 활동지원	청소년자치활동	99,800
		청소년의회 활동지원	청소년자치활동	
	중구	청소년 자치연합회 구성 및 운영	청소년자치활동	150,300
		청소년 동아리-동채널 15번	청소년자치활동	
		청소년 의회 구성 및 운영	청소년자치활동	
자치활동 및 동아리 지원		청소년자치활동		
강동송파	강동구	학생자치 네트워크 구축	청소년자치활동	134,100
		우리반애(愛), 반이 하나되는 학급	청소년자치활동	
		청소년 동아리 지원	청소년자치활동	
강서양천	강서구	중학교 학생자치연합회 운영	청소년자치활동	173,000
		고등학교 학생자치연합회 운영	청소년자치활동	
		마을과 함께하는 청소년 프로젝트 동아리 지원	청소년자치활동	
	양천구	전환기 학년 진로탐색프로그램 운영	교육과정	170,000
		청소년 주도형 동아리.사회참여 교육봉사활동지원	봉사활동	
		현장 밀착형 진로직업탐색 지원	진로교육	
		창의적 진로프로그램 지원	진로교육	
청소년 참여자치위원회 운영활성화	청소년자치활동			
강남서초	서초구	자기주도적 학생자치봉사동아리 지원	봉사활동	23,500
		민주시민으로 자라나는 학생자치회 운영	청소년자치활동	
동작관악	관악구	소소한 콘서트	문화예술교육	283,600
		청소년 축제	문화예술교육	
		우리 동네 청소년 CEO	진로교육	
		행복날개 동아리 지원	청소년자치활동	
		학생 주도 자치공간 리뉴얼 지원	청소년자치활동	
		청소년 자치의회 운영	청소년자치활동	
	동작구	아무거나프로젝트 지원(총152,500천원) ※ 시주민참여예산 150,000천원 활용	청소년자치활동	121,640
		청소년 의회	청소년자치활동	
성동광진	광진구	학생 자치활동 활성화 지원	청소년자치활동	91,200
		청소년의회 구성 및 활동 지원	청소년자치활동	
		청소년자치활동환경개선	청소년자치활동	
		학생연구프로젝트지원	청소년자치활동	

교육 지원청	자치구	사업명	관련 분야	운영예산 (단위:천원)
	성동구	성동 청소년 혁신교육 자치연대	청소년자치활동	140,660
		청소년 동아리 지원『꿈 플러스+』	청소년자치활동	
성북강북	강북구	자기주도적 청소년활동 지원	청소년자치활동	150,750
		마을과 함께하는 청소년활동 지원	청소년자치활동	
	성북구	참가 동아리 지원	문화예술교육	170,000
		사업기획단 구성·운영 및 공연진행	문화예술교육	
		청소년 자치활동 구성 및 운영	청소년자치활동	
		워크숍 및 활동보고회 개최	청소년자치활동	
		동아리 네트워크 구성·운영 및 코디네이터 지원	청소년자치활동	
		기타 동아리 지원 및 지역사회공헌 프로그램	청소년자치활동	

■ 민관학 거버넌스(지역 교육공동체) 구축 사업

교육 지원청	자치구	사업명	관련 분야	운영예산 (단위:천원)
동부	동대문구	마을강사 소양교육 및 양성	마을방과후활동	207,501
		혁신교육 민.관.학 거버넌스 운영	민관학거버넌스운영	
		혁신교육 허브단 운영	민관학거버넌스운영	
		마을 교육활동 공동체 지원	민관학거버넌스운영	
		학부모 아카데미교실 지원	학부모참여	
서부	마포구	마포혁신교육지구 교육공동체 운영	민관학거버넌스운영	215,302
		마포혁신교육지구 지원체계 구축	민관학거버넌스운영	
	서대문구	역할 분담! 책임 공유! 운영협의체 활성화	민관학거버넌스운영	179,408
		결합하고 함께 성장하는 서대문 교육공동체	민관학거버넌스운영	
	은평구	민관학 거버넌스 협의회 운영	민관학거버넌스운영	500,561
		혁신교육축제, 박람회 등 사업비	민관학거버넌스운영	
		혁신설명회, 사업평가 및 성과보고회, 홍보비	민관학거버넌스운영	
			학교-마을연계 설명회, 워크숍, 협의회 수당	민관학거버넌스운영
남부	구로구	구로교육 거버넌스, 도약과 내일	민관학거버넌스운영	74,500
		혁신교육지구 성과(질) 관리	민관학거버넌스운영	
	금천구	민관학 거버넌스 구축	민관학거버넌스운영	209,716
	영등포구	영등포혁신교육지원센터 운영	민관학거버넌스운영	308,234
		거버넌스 역량 강화 및 평가환류	민관학거버넌스운영	
			학부모 네트워크 활성화	학부모참여
북부	노원구	노원혁신교육지구 운영협의체 활성화	민관학거버넌스운영	351,839
		학부모참여활동 및 아카데미 지원	학부모참여	
		GMO로부터 안전한 노원 만들기	환경교육	
	도봉구	도봉혁신교육지구 거버넌스 운영	민관학거버넌스운영	470,721
		마을교육공동체 구축을 위한 기반조성 사업	민관학거버넌스운영	
		도봉혁신교육지원센터 컨설턴트 채용	민관학거버넌스운영	
		혁신교육지구 사업 운영 주체 워크숍 운영	민관학거버넌스운영	
		혁신교육 박람회 개최	민관학거버넌스운영	
		혁신교육지구 사업 운영관리 및 성과보고회 개최	민관학거버넌스운영	
		혁신교육지구 사업의 다양한 홍보 체계 편성	민관학거버넌스운영	
		교사가 브랜드다 교원 전문성 신장 특강	학교혁신지원	
		학부모 네트워크 지원 사업	학부모참여	

교육 지원청	자치구	사업명	관련 분야	운영예산 (단위:천원)
중부	용산구	용산구 혁신교육 민관학거버넌스 구축	민관학거버넌스운영	71,500
		용산구 혁신교육 운영협의회 활성화	민관학거버넌스운영	
중부	종로구	행복해지는 교육, 민관학 거버넌스	민관학거버넌스운영	86,120
		즐거운 공감! 행복한 소통!	민관학거버넌스운영	
		종로혁신교육홍보	민관학거버넌스운영	
		혁신교육 마인드 제고를 위한 상상프로젝트	학교혁신지원	
		종로혁신교육지구 상상릴레이워크숍	학부모참여	
	중구	중구 혁신교육 민관학 거버넌스	민관학거버넌스운영	64,800
중구 혁신교육 운영협의회 활성화		민관학거버넌스운영		
강동송파	강동구	강동 혁신교육지구 민관학 거버넌스 운영	민관학거버넌스운영	252,452
		교원 미래교육 역량 강화	학교혁신지원	
		교육공동체·학부모 동아리 지원	학부모참여	
		학부모와 함께 혁신교육 발맞추기	학부모참여	
강서양천	강서구	강서구 혁신교육운영협의회 등 운영	민관학거버넌스운영	158,155
		강서구 교육공동체 기반강화	민관학거버넌스운영	
		학부모, 학생 참여 강화를 위한 교육공동체 사업	민관학거버넌스운영	
		민관학 거버넌스 운영(지원청)	민관학거버넌스운영	
	양천구	마을 청소년 교육체험 축제한마당	문화예술교육	217,425
		양천 민관학거버넌스 운영	민관학거버넌스운영	
양천 혁신교육추진반 운영		민관학거버넌스운영		
강남서초	서초구	민관학 거버넌스 운영체계 구축	민관학거버넌스운영	22,000
		민관학 사업설명회 및 워크숍	민관학거버넌스운영	
동작관악	관악구	관악교육두레 운영	민관학거버넌스운영	33,480
	동작구	동작 교육공동체 생태계 조성	민관학거버넌스운영	153,441
		동작혁신교육지구 홍보사업 마을교육플래너, 서포터즈 운영	민관학거버넌스운영	
성동광진	광진구	희망네트워크'마을행복터'	교육복지	388,786
		다문화학생 사회성 증진'I'm Korean'	다문화교육	
		GS! 광진슈퍼스타 혁신교육 페스티벌	문화예술교육	
		참여와 협력, 거버넌스 활성화 계획	민관학거버넌스운영	
		서울형혁신교육지구 홍보 및 역량강화	민관학거버넌스운영	
		성동광진 학교별 거버넌스 구축·운영	학교혁신지원	
	성동구	엄마의 작은 변화, 아이의 큰 행복	학부모참여	171,590
		성동혁신교육지구 교육공동체 구축·운영	민관학거버넌스운영	
		성동 학교별 거버넌스 구축 운영	학교혁신지원	

교육 지원청	자치구	사업명	관련 분야	운영예산 (단위:천원)
성북강북	강북구	강북혁신교육지구 운영협의회 운영	민관학거버넌스운영	348,891
		강북혁신교육지구 실행추진단 운영	민관학거버넌스운영	
		강북마을교육공동체 구축	민관학거버넌스운영	
		강북혁신교육지구사업 평가 및 환류	민관학거버넌스운영	
		마을과 함께하는 교직원 동아리 지원	학교혁신지원	
		소통·공감 혁신교육지구 연수	학교혁신지원	
	성북구	혁신교육지원센터 및 거버넌스 운영	민관학거버넌스운영	286,541
		민학관 거버넌스 운영	민관학거버넌스운영	
		교직원 대상 행사운영 및 찾아가는 학교설명회	민관학거버넌스운영	
		홍보체계구축 및 기타행사운영비	민관학거버넌스운영	

■ 지역 특화사업

교육 지원청	자치구	사업명	관련 분야	운영예산 (단위:천원)
동부	동대문구	느린 학습자 지원 "더불어, Double up"	기초학력향상지원	120,000
		청소년 사회적경제교육 활성화	사회적경제교육	
		학업중단위기청소년 지원 "다같이 다가치"	상담대안교육	
		파워맘 맞춤형 진로교실 지원	진로교육	
		약령직업탐험대 운영	진로교육	
		착한패션학교 운영	진로교육	
		마을-학교가 함께하는 사회진출 스타트업	진로교육	
서부	마포구	소프트웨어 코딩 심화 교육	SW교육	318,500
		2017 마포지역 문화예술교육 꿈타래연기 프로젝트	문화예술교육	
		교원 문화예술연수 '새로운 발걸음'	문화예술교육	
		청소년 역량강화 활동 지원	문화예술교육	
		초등상담멘토 지원	상담대안교육	
		슈팅스타! 마포 청소년 축구교실	스포츠활동	
		영어 스토리텔링을 통한 어린이 영어 교육	초등영어교육	
		학부모 활동 지원	학부모참여	
	서대문구	행복한 학교 만들기, 초등상담멘토 지원	상담대안교육	313,421
		대학 연계 청소년 진로 지원 프로젝트 '꿈을 펼쳐라'	진로교육	
		토요동(洞)학교 운영	청소년자치활동	
		학부모와 함께하는 모두 아이 창의체험 한마당	학부모참여	
	은평구	마을 돌봄 생태계 살리기	교육복지	571,115
		나도 스타커	교육복지	
		마을누림프로젝트	마을결합형학교	
청소년 리더 육성		마을방과후활동		
맛과 멋으로 배우는 민속이야기		마을방과후활동		
사회적 경제 뭐하니		사회적경제교육		
자연치유학교		상담대안교육		
청소년 위기 지원		상담대안교육		
우리 마을 학교 밖 안전망 만들기		상담대안교육		
행복한 학교 만들기		상담대안교육		
은평드림파크-일반고 진로.진학지원'은평대전'		진로교육		
은평드림파크-애프터 스쿨		진로교육		
웰컴!은평드림파크		진로교육		
은평드림파크-꿈모듬		진로교육		
찾아가는 은평드림파크		진로교육		
은평드림파크-협의회 운영		진로교육		
오감체험 진로 팡팡		진로교육		
마을의 부모들	학부모참여			
주렁주렁 생태텃밭	환경교육			

교육 지원청	자치구	사업명	관련 분야	운영예산 (단위:천원)
남부	구로구	마을 속 과학체험교실	과학교육	833,572
		온마을, 따뜻한 마을돌봄학교	교육복지	
남부	구로구	온마을,다문화어울림프로젝트	다문화교육	
		문화공감 체험 및 전환기 구로마을활동	문화예술교육	
		협력과 공유의 구로혁신교육	문화예술교육	
		구로이야기 문화에 담다	문화예술교육	
		온마을교육지원센터, 마을과 학교를 만나다	민관학거버넌스운영	
		온마을, 따르릉 프로젝트 (위기지원)	상담대안교육	
		온마을, 스스로 주경야독	세계시민교육	
		체인지업,우리마을스포츠리그	스포츠활동	
		안전한 온마을 119	안전교육	
		꿈, 끼, 열정의 동아리 자치	청소년자치활동	
		청소년자치주식회사	청소년자치활동	
		온마을, 놀이터 프로젝트	초등교육과정, 문화예술교육	
		남부	금천구	초등 창의력 교실 『연잎 위의 바나나』 (초4)
교육복지 지원	교육복지			
다문화학생·학부모어울림프로젝트	다문화교육			
누구에게나 친구가 필요해	상담대안교육			
체인지업 우리마을 스포츠클럽	스포츠활동			
교사지원사업	학교혁신지원			
학부모지원사업	학부모참여			
남부	영등포구	놀러와&우리 동네 놀이터	교육과정	487,500
		다문화교육 지원	다문화교육	
		올리(All-利) 합창단	다문화교육	
		즐거운 마을탐방 '영등포 마을누리'	마을결합형학교	
		문래창작예술촌 연계 창의체험수업	문화예술교육	
		문래캠퍼스 '예술과 만남'	문화예술교육	
		청소년 성장지원 "드림하이"교실	상담대안교육	
		체인지업 우리마을 학생 스포츠 클럽	스포츠활동	
		'맘마미야' 안전교실	안전교육	
		마을과 함께 '찾아가는 진로원정대'	진로교육	
		드림투게더 프로젝트	진로교육	
북부	노원구	지역아동센터와 함께하는 '화내도 좋은날'	교육복지	326,602
		마음이 성장하는 부모교육 '희망의 인문학교실'	독서인문사회교육	
		위גיע방을 위한 찾아가는 일대일 맞춤형 사업	상담대안교육	
		학업중단제로를 향한 학교안과밖징검다리프로그램	상담대안교육	
		북부 교외활동 안전지원단 운영	안전교육	
		일반고 직업체험 '현장에서 미래를'	진로교육	

교육 지원청	자치구	사업명	관련 분야	운영예산 (단위:천원)	
		청소년 맞춤형 진로지원	진로교육		
		여럿이 함께 '청소년 카페'	청소년자치활동		
		아이들이 행복한 학교제안 '혁신사업'	학교혁신지원		
		교원전문성 신장 특강	학교혁신지원		
북부	도봉구	도봉 교육복지 네트워크 운영	교육복지	369,900	
		교육공동체를 활용한 아동·청소년 교육 사각지대 해소	교육복지		
		우리동네 노동지킴이[청소년 노동인권교육]	노동인권교육		
		마음이 성장하는 부모교육 '희망의 인문학교실'	독서인문사회교육		
		초등학교 상담자원봉사자 배치	상담대안교육		
		위기 아동·청소년지원 협력 강화	상담대안교육		
		교외활동 안전망 구축 지원	안전교육		
		고교대상 전문 학과 멘토링	진로교육		
		중3 대상 진로자기효능감 증진 프로젝트	진로교육		
		여럿이 함께 '청소년 카페' 운영	청소년자치활동		
		아이들이 행복한 학교제안 '혁신사업'	학교혁신지원		
중부	용산구	청소년 우주과학 프로그램 운영	과학교육	107,180	
		다문화가정을 위한 적응력 강화 프로그램	다문화교육		
		함께 만드는 미래 - 마을교과서 개발	마을결합형학교		
		공연예술분야 창의체험 프로그램 운영	문화예술교육		
		사이버 언어폭력 예방교육 '세가지 질문'	학교폭력예방교육		
		만조선 수질관리를 통한 환경보호활동	환경교육		
	종로구	종로에 다(多) 있다! "우리마을 보물찾기"	마을결합형학교	140,800	
		청소년문화탐방해설사 교육	마을결합형학교		
		종로에 다(多) 있다 "365종로창의버스"	창의체험활동		
	중구	중구	중구 음악 공유와 나눔	문화예술교육	418,700
			지역자원 연계 수상안전 교육 지원	안전교육	
			초중고 진로직업 지원 캠프	진로교육	
			청소년 중구 야호	청소년자치활동	
학부모 교육			학부모참여		
강동송파	강동구	봉사로 이야기해요	봉사활동	372,248	
		청소년 심리정서 상담 지원 「마음어울림」	상담대안교육		
		스포츠 인성교육 「체·인·지 (體人智)」	스포츠활동		
		진로직업체험 지원 「전·진·탐·험」	진로교육		
		에코(Eco)-에듀(Edu) 강동	환경교육		

교육 지원청	자치구	사업명	관련 분야	운영예산 (단위:천원)
강서양천	강서구	톡(Talk) 톡 Family 강서가족 세우기	교육복지	566,040
		교육 소외계층 협력 멘토단 생태계 만들기	교육복지	
		독서동아리 활동 지원	독서인문사회교육	
		책 읽는 강서마을 만들기	독서인문사회교육	
		문화예술동아리 활동지원(지원청)	문화예술교육	
		오케스트라 지도강사 지원(지원청)	문화예술교육	
		부적응 학생 심리정서 지원	상담대안교육	
		강서진로주치의 양성 및 운영	진로교육	
		마을과 함께하는 진로특강 및 진로지원사업	진로교육	
강서양천	양천구	문화예술 동아리 활동지원(강사비,리모델링비)	문화예술교육	410,210
		오케스트라 지도강사 지원	문화예술교육	
		학부모 창의대학	학부모참여	
		학교로 찾아가는 인문학 아카데미	학부모참여	
		학부모가 만드는 창의체험 활동	학부모참여	
강남서초	서초구	소프트웨어교육 지원-코딩교육	SW교육	120,400
		해피사이언스 데이	과학교육	
		함께 만드는 3D세상	과학교육	
		정서감성보습프로그램 音感美感	교육복지	
		청소년 문화예술 페스티벌 개최	문화예술교육	
		문화예술 상설동아리 마을강사 지원	문화예술교육	
		테마가 있는 권역별 교육지원센터 구축	민관학거버넌스운영	
동작관악	관악구	전환기 징검다리 프로그램	교육과정	776,650
		책마을 동아리 지원	독서인문사회교육	
		독서동아리 역량 강화	독서인문사회교육	
		부모 독서동아리 활성화	독서인문사회교육	
		마을 인문학학당	독서인문사회교육	
		가족&또래와 함께 동네 마실	마을결합형학교	
		관악혁신교육센터 운영	민관학거버넌스운영	
		관악혁신교육지구 홍보	민관학거버넌스운영	
		뛰자, 놀자, 1인 1스포츠	스포츠활동	
		진로직업 교육·체험 지원	진로교육	
		중간놀이.전래놀이 활동 지원	초등교육과정	
		상상나래학교 제안사업	학교혁신지원	
		날자날자 쌤 지원	학교혁신지원	
		교직원 혁신 마인드 제고	학교혁신지원	
		학교 부모동아리 지원	학부모참여	
		모두맘 양성	학부모참여	
		학부모 창의 한마당	학부모참여	

교육 지원청	자치구	사업명	관련 분야	운영예산 (단위:천원)
	동작구	찾아가는 인문학 카페	독서인문사회교육	407,078
		문화예술교사 동아리	문화예술교육	
		마을과 함께하는 민주시민교육과정	민주시민교육	
		동작민주시민학교	민주시민교육	
		민주시민 원탁회의	민주시민교육	
		심리정서 지원	상담대안교육	
		진로직업 활동 지원	진로교육	
		학교혁신 제안 사업	학교혁신지원	
		교원 혁신 마인드 신장	학교혁신지원	
		학부모교육공동체 성장	학부모참여	
성동광진	성동구	마을속 희망배움터『 무지개 교실』 운영	교육복지	386,210
		학교-마을 공동복지 사업	교육복지	
		성동『우리두리 온마을 축제』 운영	문화예술교육	
		성동혁신교육지구 홍보 활성화	민관학거버넌스운영	
		『 더!함성』심리상담프로그램 지원	상담대안교육	
		IT 창의인재 육성 프로그램 운영	정보교육	
		꿈키움 진로·체험프로그램 운영	진로교육	
		학부모 역량강화 사업	학부모참여	
성북강북	강북구	지역아동센터 문·예·체 지원	교육복지	491,600
		마을과 함께하는 틈새돌봄서비스 지원	교육복지	
		몸으로 놀아요	문화예술교육	
		학교 밖(위기) 청소년 교육문화 지원	상담대안교육	
		강북혁신교육지구 연합페스티벌	창의체험교육	
		장애학생 사회통합 지원	특수교육	
		학부모가 만드는 창의 한마당	학부모참여	
		학부모를 위한 맞춤형 강좌 지원	학부모참여	
	성북구	위원회 운영 및 사무관리비 등	마을방과후활동	427,000
		방과후활동 교육 진행 강사비	마을방과후활동	
		프로그램 운영비	문화예술교육	
		강사료·인건비 및 업무추진비	문화예술교육	
		동 거버넌스 구성·운영	민관학거버넌스운영	
		공감대 확산 및 결연사업추진	민관학거버넌스운영	
		학교로 찾아가는 인권교실	인권교육	
우리동네 인권학교	인권교육			

참고 자료 2

(사업 내용별 교육청 관련 부서)



▣ 서울형혁신교육지구 사업 내용별 서울시교육청 관련 부서

부서명	연번	지구	사업명	관련분야
1.정책안전기획관	1	구로	안전한 온마을 119	안전교육
	2	영등포	'맘마미아' 안전교실	안전교육
	3	노원	북부 교외활동 안전지원단 운영	안전교육
	4	도봉	방과후활동 안전보험 가입	안전교육
	5	도봉	교외활동 안전망 구축 지원	안전교육
	6	중구	지역자원 연계 수상안전 교육 지원	안전교육

부서명	연번	지구	사업명	관련분야
2.참여협력담당관	1	동대문	초등학생 주말놀이학교 지원	마을결합형학교
	2	동대문	우리고장 체험활동 운영	마을결합형학교
	3	동대문	마을결합형학교 기반학교 지원	마을결합형학교
	4	동대문	학교-마을 교육공동체가 함께 하는 사업 지원	마을결합형학교
	5	동대문	마을결합형학교 학생 동아리 지원	마을결합형학교
	6	동대문	지역대학과 함께 하는 마을결합형학교 지원	마을결합형학교
	7	동대문	마을-학교가 함께하는 방과후 프로그램 운영	마을방과후활동
	8	동대문	우리마을 교육멘토단 운영	마을방과후활동
	9	동대문	마을강사 소양교육 및 양성	마을방과후활동
	10	동대문	혁신교육 민·관·학 거버넌스 운영	민관학거버넌스운영
	11	동대문	혁신교육 허브단 운영	민관학거버넌스운영
	12	동대문	마을 교육활동 공동체 지원	민관학거버넌스운영
	13	동대문	학부모 아카데미교실 지원	학부모참여
	14	마포	마을결합형학교 교육과정 운영	마을결합형학교
	15	마포	마을 방과후학교 체계 구축	마을방과후활동
	16	마포	마포혁신교육지구 교육공동체 운영	민관학거버넌스운영
	17	마포	마포혁신교육지구 지원체계 구축	민관학거버넌스운영
	18	마포	학부모 활동 지원	학부모참여
	19	서대문	마을과 학교의 만남, 마을결합형학교	마을결합형학교
	20	서대문	우리마을 강사, 학교 교육 활동 지원	마을방과후활동
	21	서대문	서대문 창조적 혁신교육의 기회 '누구나' 프로젝트	마을방과후활동
	22	서대문	역할 분담! 책임 공유! 운영협의체 활성화	민관학거버넌스운영
	23	서대문	결합하고 함께 성장하는 서대문 교육공동체	민관학거버넌스운영
	24	서대문	학부모와 함께하는 모두 아이 창의체험 한마당	학부모참여
	25	은평	마을 돌봄 생태계 살리기	교육복지
	26	은평	나도 스테커	교육복지
	27	은평	마을결합형학교 교육과정 운영	마을결합형학교
	28	은평	마을누림프로젝트	마을결합형학교

2.참여협력담당관	29	은평	청소년 리더 육성	마을방과후활동
	30	은평	맛과 멋으로 배우는 민속이야기	마을방과후활동
	31	은평	민관학 거버넌스 협의회 운영	민관학거버넌스운영
	32	은평	혁신교육축제, 박람회 등 사업비	민관학거버넌스운영
	33	은평	혁신설명회, 사업평가 및 성과보고회, 홍보비	민관학거버넌스운영
	34	은평	학교-마을연계 설명회, 워크숍, 협의회 수당	민관학거버넌스운영
	35	은평	사회적 경제 뭐하니	사회적경제교육
	36	은평	마을의 부모들	학부모참여
	37	구로	온마을, 따뜻한 마을돌봄학교	교육복지
	38	구로	마을결합형학교 운영	마을결합형학교
	39	구로	교사, 마을의 친구 되기	마을결합형학교
	40	구로	온마을이 함께하는 방과후 학교	마을방과후활동
	41	구로	찾아가는 온마을강사(마을학교)	마을방과후활동
	42	구로	구로교육 거버넌스, 도약과 내일	민관학거버넌스운영
	43	구로	혁신교육지구 성과(질) 관리	민관학거버넌스운영
	44	구로	온마을교육지원센터, 마을과 학교를 만나다	민관학거버넌스운영
	45	금천	교육복지 지원	교육복지
	46	금천	마을결합형학교 희망학교	마을결합형학교
	47	금천	금천형마을방과후학교 시범학교 지원	마을방과후활동
	48	금천	민관학 거버넌스 구축	민관학거버넌스운영
	49	금천	학부모지원사업	학부모참여
	50	영등포	마을결합형 학교 운영	마을결합형학교
	51	영등포	즐거운 마을탐방 '영등포 마을누리'	마을결합형학교
	52	영등포	마을방과후학교 'n개의 삶-n개의 학교'	마을방과후활동
	53	영등포	사회적기업연계 방과후학교	마을방과후활동
	54	영등포	지구시민-마을학교 프로젝트	마을방과후활동
	55	영등포	마을과 학교의 '설왕설래'	마을방과후활동
	56	영등포	안전한 학교밖 체험환경 조성	마을방과후활동
	57	영등포	영등포혁신교육지원센터 운영	민관학거버넌스운영
	58	영등포	거버넌스 역량 강화 및 평가환류	민관학거버넌스운영
	59	영등포	학부모 네트워크 활성화	학부모참여
	60	노원	지역아동센터와 함께하는 '화내도 좋은날'	교육복지
	61	노원	마을을 품은 학교(교육과정,동아리)	마을결합형학교
	62	노원	마을결합형 선도학교 운영	마을결합형학교
	63	노원	학교내마을학교 운영	마을결합형학교
	64	노원	마을방과후학교 운영	마을방과후활동
	65	노원	다양한 마을학교 개설 및 운영	마을방과후활동
	66	노원	노원혁신교육지구 운영협의체 활성화	민관학거버넌스운영
	67	노원	학부모참여활동 및 아카데미 지원	학부모참여
	68	도봉	도봉 교육복지 네트워크 운영	교육복지

2.참여협력담당관	69	도봉	교육공동체를 활용한 아동·청소년 교육 사각지대 해소	교육복지
	70	도봉	지역연계 체험 프로그램 운영	마을결합형학교
	71	도봉	도봉 창의체험 버스 지원	마을결합형학교
	72	도봉	교원과 함께하는 도봉마을투어 운영	마을결합형학교
	73	도봉	마을을 품은 학교(마을결합형학교, 동아리)	마을결합형학교
	74	도봉	마을결합형학교 선도학교 운영	마을결합형학교
	75	도봉	마을방과후활동 운영센터 운영	마을방과후활동
	76	도봉	도봉 마을학교 지정 및 프로그램 운영	마을방과후활동
	77	도봉	도봉혁신교육지구 거버넌스 운영	민관학거버넌스운영
	78	도봉	마을교육공동체 구축을 위한 기반조성 사업	민관학거버넌스운영
	79	도봉	도봉혁신교육지원센터 컨설턴트 채용	민관학거버넌스운영
	80	도봉	혁신교육지구 사업 운영 주체 워크숍 운영	민관학거버넌스운영
	81	도봉	혁신교육 박람회 개최	민관학거버넌스운영
	82	도봉	혁신교육지구 사업 운영관리 및 성과보고회 개최	민관학거버넌스운영
	83	도봉	혁신교육지구 사업의 다양한 홍보 체계 편성	민관학거버넌스운영
	84	도봉	학부모 네트워크 지원 사업	학부모참여
	85	용산	마을결합형학교 운영 지원	마을결합형학교
	86	용산	함께 만드는 미래 - 마을교과서 개발	마을결합형학교
	87	용산	용산구 혁신교육 민관학거버넌스 구축	민관학거버넌스운영
	88	용산	용산구 혁신교육 운영협의회 활성화	민관학거버넌스운영
	89	종로	마을결합형학교 운영지원	마을결합형학교
	90	종로	종로에 다(多) 있다! "우리마을 보물찾기"	마을결합형학교
	91	종로	청소년문화탐방해설사 교육	마을결합형학교
	92	종로	학교-마을방과후 연계사업	마을방과후활동
	93	종로	종로마을학교 공모사업	마을방과후활동
	94	종로	마을강사 양성 및 역량강화 연수	마을방과후활동
	95	종로	행복해지는 교육, 민관학 거버넌스	민관학거버넌스운영
	96	종로	즐거운 공감! 행복한 소통!	민관학거버넌스운영
97	종로	종로혁신교육홍보	민관학거버넌스운영	
98	종로	학부모 교육 및 참여활성화	학부모참여	

2.참여협력담당관	99	종로	종로혁신교육지구 상상릴레이워크숍	학부모참여
	100	중구	중구 마을협력 교육공동체 운영	마을결합형학교
	101	중구	마을결합형학교 운영 지원	마을결합형학교
	102	중구	우리동네 서울 중구기행 교과서 제작	마을결합형학교
	103	중구	청년활동가와 함께 하는 방과후활동	마을방과후활동
	104	중구	중구 혁신교육 민관학 거버넌스	민관학거버넌스운영
	105	중구	중구 혁신교육 운영협의회 활성화	민관학거버넌스운영
	106	중구	학부모 교육	학부모참여
	107	강동	「무모한 도전」 - 학교편 -	마을결합형학교
	108	강동	마을-학교 교육활동 중점학교 운영	마을결합형학교
	109	강동	2018 「마을가람 3.0」 제작	마을결합형학교
	110	강동	방학만큼 행복한 마을방과후활동	마을방과후활동
	111	강동	강동 혁신교육지구 민관학 거버넌스 운영	민관학거버넌스운영
	112	강동	교육공동체·학부모 동아리 지원	학부모참여
	113	강동	학부모와 함께 혁신교육 발맞추기	학부모참여
	114	강서	톡(Talk) 톡 Family 강서가족 세우기	교육복지
	115	강서	교육 소외계층 협력 멘토단 생태계 만들기	교육복지
	116	강서	마을결합형학교 운영 지원(지원청)	마을결합형학교
	117	강서	마을결합형 선도학교 운영(지원청)	마을결합형학교
	118	강서	지역탐방버스(지원청)	마을결합형학교
	119	강서	마을결합형강서마을학교	마을방과후활동
	120	강서	강서구 혁신교육운영협의회 등 운영	민관학거버넌스운영
	121	강서	강서구 교육공동체 기반강화	민관학거버넌스운영
	122	강서	학부모 학생 참여 강화를 위한 교육공동체 사업	민관학거버넌스운영
	123	강서	민관학 거버넌스 운영(지원청)	민관학거버넌스운영
	124	양천	우리동네 탐험대(마을탐방교실)	마을결합형학교
	125	양천	마을결합형학교 운영 지원(교육과정,동아리)	마을결합형학교
	126	양천	마을결합형 선도학교 운영	마을결합형학교
	127	양천	지역탐방버스 지원	마을결합형학교
	128	양천	해누리 마을방과후 운영 지원	마을방과후활동
	129	양천	양천 민관학거버넌스 운영	민관학거버넌스운영
	130	양천	양천 혁신교육추진반 운영	민관학거버넌스운영
	131	양천	학부모 창의대학	학부모참여
132	양천	학교로 찾아가는 인문학 아카데미	학부모참여	
133	양천	학부모가 만드는 창의체험 활동	학부모참여	

2.참여협력담당관	134	서초	정서감성보습프로그램 音感美感	교육복지
	135	서초	마을결합형학교 교육과정 운영학교	마을결합형학교
	136	서초	서초 마을결합형학교 동아리운영	마을결합형학교
	137	서초	마을결합형학교 연수 및 컨설팅	마을결합형학교
	138	서초	마을결합형 현장학습 차량지원	마을결합형학교
	139	서초	참여형 마을프로그램지원	마을방과후활동
	140	서초	민관학 거버넌스 운영체계 구축	민관학거버넌스운영
	141	서초	민관학 사업설명회 및 워크숍	민관학거버넌스운영
	142	서초	테마가 있는 권역별 교육지원센터 구축	민관학거버넌스운영
	143	관악	Together! 함께 자라는 아이들	교육복지
	144	관악	마을과 더불어 학교 지원	마을결합형학교
	145	관악	가족&또래와 함께 동네 마실	마을결합형학교
	146	관악	토닥토닥 마을학교 육성	마을방과후활동
	147	관악	관악교육두레 운영	민관학거버넌스운영
	148	관악	관악혁신교육센터 운영	민관학거버넌스운영
	149	관악	관악혁신교육지구 홍보	민관학거버넌스운영
	150	관악	학교 부모동아리 지원	학부모참여
	151	관악	모두맘 양성	학부모참여
	152	관악	학부모 창의 한마당	학부모참여
	153	동작	마을교육플-학교연계	마을결합형학교
	154	동작	마을결합형교육과정 운영	마을결합형학교
	155	동작	마을탐방버스 운영	마을결합형학교
	156	동작	마을학교 "마을이 학교다"	마을방과후활동
	157	동작	삼동이 마을학교	마을방과후활동
	158	동작	마을교육공동체 구축을 위한 교육플 구축	마을방과후활동
	159	동작	동작 교육공동체 생태계 조성	민관학거버넌스운영
	160	동작	동작혁신교육지구 홍보사업	민관학거버넌스운영
	161	동작	마을교육플래너, 서포터즈 운영	민관학거버넌스운영
	162	동작	학부모교육공동체 성장	학부모참여
	163	광진	I 우분투(ubuntu) You	교육복지
164	광진	희망네트워크'마을행복터'	교육복지	
165	광진	학교-지역 연계 교육과정 운영(마을결합형학교)	마을결합형학교	
166	광진	참여와협력,마을교육공동체운영	마을방과후활동	
167	광진	참여와 협력, 거버넌스 활성화 계획	민관학거버넌스운영	
168	광진	서울형혁신교육지구 홍보 및 역량강화	민관학거버넌스운영	
169	광진	학부모와 함께하는 즐거운 학교	학부모참여	

2.참여협력담당관	170	광진	엄마의 작은 변화, 아이의 큰 행복	학부모참여
	171	성동	마을속 희망배움터『무지개 교실』 운영	교육복지
	172	성동	학교-마을 공동복지 사업	교육복지
	173	성동	『마을결합형 학교』운영	마을결합형학교
	174	성동	우리 마을 알기『우리동네 보물찾기 탐방대』	마을결합형학교
	175	성동	아이들이 행복한 성동 마을학교 운영	마을방과후활동
	176	성동	아이들이 행복한 성동 마을아카데미 운영	마을방과후활동
	177	성동	성동혁신교육지구 교육공동체 구축운영	민관학거버넌스운영
	178	성동	성동혁신교육지구 홍보 활성화	민관학거버넌스운영
	179	성동	학부모 역량강화 사업	학부모참여
	180	강북	지역아동센터 문예체 지원	교육복지
	181	강북	마을과 함께하는 틈새돌봄서비스 지원	교육복지
	182	강북	마을과 함께하는 마을방과후학교 운영	마을방과후활동
	183	강북	마을배움터 방과후 프로그램 운영 지원	마을방과후활동
	184	강북	마을에서 삶을 찾는 디딤돌 학교 운영	마을방과후활동
	185	강북	마을교사 교육 지원	마을방과후활동
	186	강북	강북혁신교육지구 운영협의회 운영	민관학거버넌스운영
	187	강북	강북혁신교육지구 실행추진단 운영	민관학거버넌스운영
	188	강북	강북마을교육공동체 구축	민관학거버넌스운영
	189	강북	강북혁신교육지구사업 평가 및 환류	민관학거버넌스운영
	190	강북	학부모가 만드는 창의 한마당	학부모참여
	191	강북	학부모를 위한 맞춤형 강좌 지원	학부모참여
	192	성북	종일형, 반일형 돌봄교사 활동비 등 운영비	교육복지
	193	성북	돌봄활동 관련 제반 운영비	교육복지
	194	성북	학교연계프로그램 지원(콘텐츠운영비)	마을방과후활동
	195	성북	마을교사 역량강화 및 학교연계프로그램지원(모니터링단 운영)	마을방과후활동
	196	성북	위원회 운영 및 사무관리비 등	마을방과후활동
	197	성북	방과후활동 교육 진행 강사비	마을방과후활동
	198	성북	혁신교육지원센터 및 거버넌스 운영	민관학거버넌스운영
	199	성북	민학관 거버넌스 운영	민관학거버넌스운영
200	성북	교직원 대상 행사운영 및 찾아가는 학교설명회	민관학거버넌스운영	
201	성북	홍보체계구축 및 기타행사운영비	민관학거버넌스운영	
202	성북	동 거버넌스 구성운영	민관학거버넌스운영	
203	성북	공감대 확산 및 결연사업추진	민관학거버넌스운영	
204	성북	학부모 동아리 운영 및 멘토단 교육	학부모참여	
205	성북	학부모 아카데미 및 학교활동지원	학부모참여	
206	성북	학부모동아리지원 및 네트워크구성	학부모참여	

부서명	연번	지구	사업명	관련분야
3.교육혁신과	1	동대문	문화예술활동 지원	문화예술교육
	2	동대문	교원 마을결합형학교 연구팀 지원	학교혁신지원
	3	동대문	환경생태교육 프로그램 운영	환경교육
	4	마포	소프트웨어 코딩 심화 교육	SW교육
	5	마포	마을과 함께하는 중학교 협력종합예술활동 지원	문화예술교육
	6	마포	2017 마포지역 문화예술교육 꿈타래여기 프로젝트	문화예술교육
	7	마포	교원 문화예술연수 '새로운 발걸음'	문화예술교육
	8	마포	청소년 역량강화 활동 지원	문화예술교육
	9	서대문	마을과 함께하는 협력종합예술활동	문화예술교육
	10	서대문	축제! 우리가 만든다	문화예술교육
	11	은평	중학교 협력종합예술활동	문화예술교육
	12	은평	주렁주렁 생태텃밭	환경교육
	13	구로	마을 속 과학체험교실	과학교육
	14	구로	정규수업 문예체 협력교사 지원	문화예술교육
	15	구로	협력종합예술활동 꽃피우기	문화예술교육
	16	구로	문화공감 체험 및 전환기 구로마을활동	문화예술교육
	17	구로	협력과 공유의 구로혁신교육	문화예술교육
	18	구로	구로이야기 문화에 담다	문화예술교육
	19	구로	이루어져라, 얹!온마을 혁신 제안하다	학교혁신지원
	20	금천	초등 창의력 교실 『연잎 위의 바나나』(초4)	과학교육
	21	금천	중학교 협력종합예술활동 『몸의학교』(중1)	문화예술교육
	22	금천	초등학교 오케스트라	문화예술교육
	23	금천	문예체협력교사 및 방과후학교 강사지원	문화예술교육
	24	금천	청소년 문화역량 제고를 위한 혁신교육 공모	문화예술교육
	25	금천	우리반만의 졸업여행 (초6/중3)	창의체험활동
	26	금천	드림학교 (학교혁신제안사업) 지정	학교혁신지원
	27	금천	교사지원사업	학교혁신지원
	28	금천	교과협력 우리학교 텃밭 가꾸기 (초5)	환경교육
	29	영등포	학교에 예술 더하기(협력종합예술지원)	문화예술교육
	30	영등포	마을에서피어나는 학교축제	문화예술교육
	31	영등포	문래창작예술촌 연계 창의체험수업	문화예술교육
	32	영등포	문래캠퍼스 '예술과 만남'	문화예술교육
	33	영등포	별별 학교혁신 제안사업	학교혁신지원
	34	노원	중학교협력종합예술활동 지원	문화예술교육
	35	노원	문예체(식생활)및 창의적 체험학습 협력교사지원	문화예술교육
	36	노원	휴먼복과 함께하는 청소년예술 학교	문화예술교육
	37	노원	아이들이 행복한 학교제안 '혁신사업'	학교혁신지원
	38	노원	교원전문성 신장 특강	학교혁신지원
	39	노원	GMO로부터 안전한 노원 만들기	환경교육

3.교육혁신과	40	도봉	중학교 협력종합예술활동 지원	문화예술교육
	41	도봉	문예체창체 협력교사 지원	문화예술교육
	42	도봉	교사가 브랜드다 교원 전문성 신장 특강	학교혁신지원
	43	도봉	아이들이 행복한 학교제안 '혁신사업'	학교혁신지원
	44	용산	청소년 우주과학 프로그램 운영	과학교육
	45	용산	중학교 협력종합예술강사 지원	문화예술교육
	46	용산	마을교육예술강사 육성	문화예술교육
	47	용산	공연예술분야 창의체험 프로그램 운영	문화예술교육
	48	용산	만조천 수질관리를 통한 환경보호활동	환경교육
	49	종로	중학교협력종합예술활동지원	문화예술교육
	50	종로	찾아가는 문예체 협력수업 지원	문화예술교육
	51	종로	자유학기제 진로연계프로그램 지원	진로교육, 자유학기제
	52	종로	종로에 다(多) 있다 "365종로창의버스"	창의체험활동
	53	종로	혁신교육 마인드 제고를 위한 상상프로젝트	학교혁신지원
	54	중구	중학교 협력종합예술강사 지원	문화예술교육
	55	중구	청소년 브로드웨이를 꿈꾸다	문화예술교육
	56	중구	중구 음악 공유와 나눔	문화예술교육
	57	강동	협력종합예술활동 지원 「예술아 놀자」	문화예술교육
	58	강동	마을과 함께하는 창의적 체험활동 지원	창의체험활동
	59	강동	교원 미래교육 역량 강화	학교혁신지원
	60	강동	에코(Eco)-에듀(Edu) 강동	환경교육
	61	강서	중학교 협력종합예술활동 지원	문화예술교육
	62	강서	문화예술동아리 활동지원(지원청)	문화예술교육
	63	강서	오케스트라 지도강사 지원(지원청)	문화예술교육
	64	강서	찾아가는 창의인성 체험학교	창의체험교육
	65	강서	학교 혁신문화 조성 지원(지원청)	학교혁신지원
66	양천	마을-학교연계 문화예술/창의체험 협력강사 지원	문화예술교육	
67	양천	마을 청소년 교육체험 축제한마당	문화예술교육	
68	양천	문화예술 동아리 활동지원(강사비,리모델링비)	문화예술교육	
69	양천	오케스트라 지도강사 지원	문화예술교육	
70	양천	오감톡톡 건강을 배우는 스쿨팜	창의체험활동	
71	양천	학교혁신문화 조성 지원	학교혁신지원	
72	서초	소프트웨어교육 지원-코딩교육	SW교육	
73	서초	해피사이언스 데이	과학교육	
74	서초	함께 만드는 3D세상	과학교육	
75	서초	학교주관 협력종합예술프로그램 지원	문화예술교육	
76	서초	종합발표 공연장 지원	문화예술교육	

3.교육혁신과	77	서초	종합예술 인형극 “극단 어울림”	문화예술교육
	78	서초	청소년 문화예술 페스티벌 개최	문화예술교육
	79	서초	문화예술 상설동아리 마을강사 지원	문화예술교육
	80	서초	마을알기 교사연수	학교혁신지원
	81	관악	마을 속 과학옹달샘	과학교육
	82	관악	학교 속 예술로 상상극장 지원	문화예술교육
	83	관악	학교-마을문예단 육성 지원	문화예술교육
	84	관악	모아모아 종합예술활동 지원	문화예술교육
	85	관악	소소한 콘서트	문화예술교육
	86	관악	청소년 축제	문화예술교육
	87	관악	상상나래학교 제안사업	학교혁신지원
	88	관악	날자날자 쌤 지원	학교혁신지원
	89	관악	교직원 혁신 마인드 제고	학교혁신지원
	90	동작	마을과 함께하는 종합예술활동 지원	문화예술교육
	91	동작	문화예술교사 동아리	문화예술교육
	92	동작	학교혁신 제안 사업	학교혁신지원
	93	동작	교원 혁신 마인드 신장	학교혁신지원
	94	광진	중학교 종합예술활동 지원	문화예술교육
	95	광진	GS! 광진슈퍼스타 혁신교육 페스티벌	문화예술교육
	96	광진	성동광진 학교별 거버넌스 구축·운영	학교혁신지원
	97	성동	중학교 협력종합예술활동 지원 『Be The Light』	문화예술교육
	98	성동	성동『우리두리 온마을 축제』 운영	문화예술교육
	99	성동	IT 창의인재 육성 프로그램 운영	정보교육
	100	성동	성동 학교별 거버넌스 구축 운영	학교혁신지원
	101	강북	중학교 협력종합 예술활동 지원	문화예술교육
	102	강북	몸으로 놀아요	문화예술교육
	103	강북	강북혁신교육지구 연합페스티벌	창의체험교육
	104	강북	마을과 함께하는 교직원 동아리 지원	학교혁신지원
	105	강북	소통·공감 혁신교육지구 연수	학교혁신지원
	106	성북	중학교 협력종합예술활동 지원	문화예술교육
	107	성북	자유학기제 문예체 협력교사 지원	문화예술교육
108	성북	참가 동아리 지원	문화예술교육	
109	성북	사업기획단 구성·운영 및 공연진행	문화예술교육	
110	성북	프로그램 운영비	문화예술교육	
111	성북	강사료·인건비 및 업무추진비	문화예술교육	

부서명	연번	지구	사업명	관련분야
4.초등교육과	1	도봉	수업방법개선 협력교사 지원	수업방법개선
	2	동대문	느린 학습자 지원 "더불어, Double up"	기초학력향상지원
	3	동대문	수업방법개선 협력교사 지원	수업방법개선
	4	마포	수업방법개선 협력교사 지원	수업방법개선
	5	마포	영어 스토리텔링을 통한 어린이 영어 교육	초등영어교육
	6	서대문	수업방법개선 협력교사 지원	수업방법개선
	7	은평	수업방법개선 협력교사 지원사업	수업방법개선
	8	구로	수업 혁신을 지원하는 협력강사	수업방법개선
	9	구로	온마을, 놀이터 프로젝트	초등교육과정,
	10	금천	6-3-3 전환기 마을프로그램	교육과정
	11	금천	수업방법개선협력교사『사랑더하기』	수업방법개선
	12	금천	우리동네 척척박사와 마을 한바퀴 (초3)	초등교육과정
	13	영등포	놀러와&우리 동네 놀이터	교육과정
	14	영등포	6-3-3 전환기 마을프로그램 운영	교육과정
	15	영등포	수업방법 개선 협력교사 지원	수업방법개선
	16	노원	수업방법개선 협력교사 지원	수업방법개선
	17	용산	수업방법개선 협력교사 지원	수업방법개선
	18	종로	수업방법개선 협력교사	수업방법개선
	19	중구	수업방법 개선 협력교사 지원	수업방법개선
	20	강동	수업방법개선 협력강사 지원	수업방법개선
	21	강서	수업방법개선 협력교사 지원(지원청)	수업방법개선
	22	양천	수업방법개선 협력교사 지원	수업방법개선
	23	서초	학생참여수업 활성화를 위한 협력교사 지원	수업방법개선
	24	관악	전환기 징검다리 프로그램	교육과정
	25	관악	수업방법개선 협력교사 지원 사업	수업방법개선
	26	관악	중간놀이.전래놀이 활동 지원	초등교육과정
	27	동작	수업방법개선 협력교사 지원	수업방법개선
	28	광진	수업방법개선 협력교사 지원	수업방법개선
	29	성동	수업방법개선 협력교사 지원	수업방법개선
	30	강북	수업방법개선 협력교사 지원	수업방법개선
	31	강북	지성·감성·인성 창의교육 협력교사 지원	수업방법개선
	32	성북	초등학교 협력교사 운영	교육과정

부서명	연번	지구	사업명	관련분야
5.중등교육과	1	도봉	수업방법개선 협력교사 지원	수업방법개선
	2	동대문	청소년 사회적경제교육 활성화	사회적경제교육
	3	동대문	수업방법개선 협력교사 지원	수업방법개선
	4	마포	수업방법개선 협력교사 지원	수업방법개선
	5	서대문	진로, 창의체험 중심의 학년 전환기 지원	교육과정
	6	서대문	수업방법개선 협력교사 지원	수업방법개선

5.중등교육과	7	은평	수업방법개선 협력교사 지원사업	수업방법개선
	8	구로	수업 혁신을 지원하는 협력강사	수업방법개선
	9	금천	6-3-3 전환기 마을프로그램	교육과정
	10	금천	수업방법개선협력교사『사랑더하기』	수업방법개선
	11	금천	일반고 협력교육과정 『마스터클래스』(고2)	중등교육과정
	12	영등포	6-3-3 전환기 마을프로그램 운영	교육과정
	13	영등포	수업방법 개선 협력교사 지원	수업방법개선
	14	노원	수업방법개선 협력교사 지원	수업방법개선
	15	용산	수업방법개선 협력교사 지원	수업방법개선
	16	종로	수업방법개선 협력교사	수업방법개선
	17	중구	수업방법 개선 협력교사 지원	수업방법개선
	18	강동	수업방법개선 협력강사 지원	수업방법개선
	19	강서	수업방법개선 협력교사 지원(지원청)	수업방법개선
	20	양천	전환기 학년 진로탐색프로그램 운영	교육과정
	21	양천	수업방법개선 협력교사 지원	수업방법개선
	22	서초	학생참여수업 활성화를 위한 협력교사 지원	수업방법개선
	23	관악	전환기 징검다리 프로그램	교육과정
	24	관악	수업방법개선 협력교사 지원 사업	수업방법개선
	25	동작	수업방법개선 협력교사 지원	수업방법개선
	26	광진	수업방법개선 협력교사 지원	수업방법개선
	27	성동	수업방법개선 협력교사 지원	수업방법개선
	28	강북	수업방법개선 협력교사 지원	수업방법개선
	29	강북	지성·감성·인성 창의교육 협력교사 지원	수업방법개선
	30	성북	협력교사제 운영 사업운영비	수업방법개선

부서명	연번	지구	사업명	관련분야
6.민주시민교육과	1	동대문	학부모 보늬샘 양성 및 교직원 역량강화 연수	독서인문사회교육
	2	동대문	독서토론 동아리지원	독서인문사회교육
	4	동대문	북페스티벌	독서인문사회교육
	5	동대문	마을과 함께 하는 책쓰기 동아리 지원	독서인문사회교육
	6	동대문	청소년 기획단 “몽땅프로젝트” 운영	청소년자치활동
	7	동대문	청소년 자치활동 톨끼(뚫뚫한 끼 발산)	청소년자치활동
	8	동대문	청소년 축제 한마당	청소년자치활동
	9	동대문	청소년 문화예술 활동공간 지원	청소년자치활동
	10	마포	학교와 마을이 함께하는 독서토론 공동체 조성	독서인문사회교육

6. 민주시민교육과	11	마포	책거리 독서탐험대	독서인문사회교육
	12	마포	청소년 스스로 동아리 프로젝트	청소년자치활동
	13	마포	청소년 마을운영위원회 시범 운영	청소년자치활동
	14	서대문	책 읽고 토론하는 마을과 학교	독서인문사회교육
	15	서대문	청소년100동아리 지원	청소년자치활동
	16	서대문	서대문청소년 의회	청소년자치활동
	17	서대문	토요동(洞)학교 운영	청소년자치활동
	18	은평	독서 동아리, 학교 도서관 지원	독서인문사회교육
	19	은평	문학강좌, 세미나, 문학기행	독서인문사회교육
	20	은평	책잔치	독서인문사회교육
	21	은평	책 읽는 아빠 모임 지원 및 가족캠프	독서인문사회교육
	22	은평	글 모음집 발간(출판기념회)	독서인문사회교육
	23	은평	독서토론문화조성-지역자원 교육 및 운영비	독서인문사회교육
	24	은평	독서토론문화조성-협의회 운영비(회의비, 진행비, 워크숍)	독서인문사회교육
	25	은평	학부모 보늬샘 양성 프로그램	독서인문사회교육
	26	은평	독서토론문화조성-학년말 프로그램	독서인문사회교육
	27	은평	독서토론문화조성-사업 홍보비	독서인문사회교육
	28	은평	독서토론문화조성-업무추진비	독서인문사회교육
	29	은평	학생회역량강화프로그램	청소년자치활동
	30	은평	청소년 참여자치 캠프	청소년자치활동
	31	은평	청소년 사회참여 프로젝트	청소년자치활동
	32	은평	청소년 참여기구 워크숍, 부모교육 운영	청소년자치활동
	33	은평	청소년 자치 활성화-분과협의회 운영	청소년자치활동
	34	은평	청소년 자치 활성화-업무추진비	청소년자치활동
	35	구로	온마을,다문화어울림프로젝트	다문화교육
	36	구로	보늬샘과 함께, 책과 함께, 텃밭텃밭	독서인문사회교육
	37	구로	구로온마을교육출판사, 나도 작가!	독서인문사회교육
	38	구로	온마을, 스스로 주경야독	세계시민교육
	39	구로	학생회참여예산제및자치연합활동	청소년자치활동
	40	구로	구로 청소년의 목소리, YouthVoice	청소년자치활동
	41	구로	꿈, 끼, 열정의 동아리 자치	청소년자치활동
	42	구로	청소년자치주식회사	청소년자치활동

6.민주시민교육과	44	금천	진로교육기반 노동인권교육	노동인권교육
	45	금천	다문화학생·학부모어울림프로젝트	다문화교육
	46	금천	엄마가 지어주는 책볶음밥 (초2)	독서인문사회교육
	47	금천	독서토론학부모보니샘양성	독서인문사회교육
	48	금천	독서를매개로한학부모자율동아리운영	독서인문사회교육
	49	금천	청소년작가양성교육 "꿈꿈" 프로젝트	독서인문사회교육
	50	금천	민주시민 학생회 보조금	청소년자치활동
	51	금천	제2대 금천청소년의회	청소년자치활동
	52	금천	학생동아리 보조금	청소년자치활동
	53	금천	금천 청소년방송반연합회 구성	청소년자치활동
	54	영등포	다문화교육 지원	다문화교육
	55	영등포	올리(AI-利) 합창단	다문화교육
	56	영등포	청소년자치연합 운영 및 청소년자치한마당	청소년자치활동
	57	영등포	청소년 동아리 프로젝트	청소년자치활동
	58	영등포	학생회실 설치 및 학급 자치활동 지원	청소년자치활동
	59	노원	독서토론 멘토 '학부모보니샘' 양성 연수	독서인문사회교육
	60	노원	마을과 함께하는 학교자율 독서토론	독서인문사회교육
	61	노원	마음이 성장하는 부모교육 '희망의 인문학교실'	독서인문사회교육
	62	노원	학급자치 활동	청소년자치활동
	63	노원	학생청소년 동아리지원	청소년자치활동
	64	노원	여럿이 함께 '청소년 카페'	청소년자치활동
	65	도봉	우리동네 노동지킴이[청소년 노동인권교육]	노동인권교육
	66	도봉	마을과 함께하는 독서·토론 교육	독서인문사회교육
	67	도봉	독서토론 멘토 '학부모 보니샘' 양성 연수	독서인문사회교육
	68	도봉	마을과 함께하는 학교 자율 독서 토론 사업	독서인문사회교육
	69	도봉	마음이 성장하는 부모교육 '희망의 인문학교실'	독서인문사회교육
70	도봉	개(開)관 5분전 프로젝트	청소년자치활동	
71	도봉	학생회 네트워크 지원 사업	청소년자치활동	
72	도봉	여럿이 함께 '청소년 카페' 운영	청소년자치활동	
73	용산	청소년을 위한 노동인권 프로그램	노동인권교육	
74	용산	다문화 이해를 위한 독서활동	다문화교육	
75	용산	다문화가정을 위한 적응력 강화 프로그램	다문화교육	
76	용산	마을과 함께하는 독서토론(학부모 보니샘)	독서인문사회교육	

6.민주시민교육과	77	용산	꿈과 끼를 키우는 동아리 활동 지원	청소년자치활동
	78	용산	마을탐방 연합동아리 운영	청소년자치활동
	79	용산	용산 청소년의회 준비위원회	청소년자치활동
	80	종로	마을과 함께하는 독서·토론 문화조성	독서인문사회교육
	81	종로	청소년동아리 활동지원	청소년자치활동
	82	종로	청소년의회 활동지원	청소년자치활동
	83	중구	도서와 독서가 만나다	독서인문사회교육
	84	중구	청소년 자치연합회 구성 및 운영	청소년자치활동
	85	중구	청소년 동아리-동채널 15번	청소년자치활동
	86	중구	청소년 의회 구성 및 운영	청소년자치활동
	87	중구	자치활동 및 동아리 지원	청소년자치활동
	88	중구	청소년 중구 야호	청소년자치활동
	89	강동	마을과 함께하는 독서 토론 교육	독서인문사회교육
	90	강동	봉사로 이야기해요	봉사활동
	91	강동	학생자치 네트워크 구축	청소년자치활동
	92	강동	우리반애(愛), 반이 하나되는 학급	청소년자치활동
	93	강동	청소년 동아리 지원	청소년자치활동
	94	강서	독서동아리 활동 지원	독서인문사회교육
	95	강서	책 읽는 강서마을 만들기	독서인문사회교육
	96	강서	중학교 학생자치연합회 운영	청소년자치활동
	97	강서	고등학교 학생자치연합회 운영	청소년자치활동
	98	강서	마을과 함께하는 청소년 프로젝트 동아리 지원	청소년자치활동
	99	양천	책읽는시민 토론하는 사회	독서인문사회교육
	100	양천	청소년 주도형 동아리.사회참여 교육봉사활동지원	봉사활동
	101	양천	청소년 참여자치위원회 운영활성화	청소년자치활동
	102	서초	보늬샘과 함께 하는 북&무비	독서인문사회교육
	103	서초	북(BOOK)소리 어울마당	독서인문사회교육
	104	서초	자기주도적 학생자치봉사동아리 지원	봉사활동
	105	서초	민주시민으로 자라나는 학생자치회 운영	청소년자치활동
	106	관악	마을 연계 독서토론 멘토 양성 연수	독서인문사회교육
	107	관악	가족과 함께하는 독서캠프 '모두의 책읽기'	독서인문사회교육
	108	관악	책마을 동아리 지원	독서인문사회교육
109	관악	독서동아리 역량 강화	독서인문사회교육	
110	관악	부모 독서동아리 활성화	독서인문사회교육	
111	관악	마을 인문학학당	독서인문사회교육	
112	관악	행복날개 동아리 지원	청소년자치활동	

6.민주시민교육과	113	관악	학생 주도 자치공간 리뉴얼 지원	청소년자치활동
	114	관악	청소년 자치의회 운영	청소년자치활동
	115	동작	마을과 함께하는 독서·토론 문화조성	독서인문사회교육
	116	동작	찾아가는 인문학 카페	독서인문사회교육
	117	동작	마을과 함께하는 민주시민교육과정	민주시민교육
	118	동작	동작민주시민학교	민주시민교육
	119	동작	민주시민 원탁회의	민주시민교육
	120	동작	아무거나프로젝트 지원(총152,500천원)	청소년자치활동
	121	동작	청소년 의회	청소년자치활동
	122	동작	학생 자치활동 활성화 지원	청소년자치활동
	123	광진	다문화학생 사회성 증진'I'm Korean'	다문화교육
	124	광진	따뜻한북소리 우리마을가득, 행복한 책읽기	독서인문사회교육
	125	광진	학부모 보늬샘 양성 연수 및 활용	독서인문사회교육
	126	광진	청소년의회 구성 및 활동 지원	청소년자치활동
	127	광진	청소년자치활동환경개선	청소년자치활동
	128	광진	학생연구프로젝트지원	청소년자치활동
	129	성동	마을과 함께하는 독서토론교육 운영	독서인문사회교육
	130	성동	성동 청소년 혁신교육 자치연대	청소년자치활동
	131	성동	청소년 동아리 지원『꿈 플러스+』	청소년자치활동
	132	강북	독서·토론 활성화 지원	독서인문사회교육
	133	강북	자기주도적 청소년활동 지원	청소년자치활동
134	강북	마을과 함께하는 청소년활동 지원	청소년자치활동	
135	성북	'생각을 키우는 책읽기' 활동 지원	독서인문사회교육	
136	성북	학교로 찾아가는 인권교실	인권교육	
137	성북	우리동네 인권학교	인권교육	
138	성북	청소년 자치활동 구성 및 운영	청소년자치활동	
139	성북	워크숍 및 활동보고회 개최	청소년자치활동	
140	성북	동아리 네트워크 구성·운영 및 코디네이터 지원	청소년자치활동	
141	성북	기타 동아리 지원 및 지역사회공헌 프로그램	청소년자치활동	

부서명	연번	지구	사업명	관련분야
7.평생교육과	1	금천	구립도서관 연계 독서교육 특별교육	독서인문사회교육
	2	동대문	동대문 도서관 네트워크 운영	독서인문사회교육
	3	동대문	도서관탐방프로젝트	독서인문사회교육
	4	은평	도서관 마을학교	독서인문사회교육

부서명	연번	지구	사업명	관련분야
8.학생생활교육과	1	동대문	학생 상담 지원 프로그램	상담대안교육
	2	동대문	학업중단위기청소년 지원 "다같이 다가치"	상담대안교육
	3	마포	초등상담멘토 지원	상담대안교육
	4	서대문	학교 적응을 돕는 대안교실 '달팽이 학교'	상담대안교육
	5	서대문	행복한 학교 만들기, 초등상담멘토 지원	상담대안교육
	6	은평	자연치유학교	상담대안교육
	7	은평	청소년 위기 지원	상담대안교육
	8	은평	우리 마을 학교 밖 안전망 만들기	상담대안교육
	9	은평	행복한 학교 만들기	상담대안교육
	10	구로	온마을, 따르릉 프로젝트 (위기지원)	상담대안교육
	11	금천	누구에게나 친구가 필요해	상담대안교육
	12	영등포	청소년 성장지원 "드림하이"교실	상담대안교육
	13	노원	초등학교상담사 배치 지원 및 집단따돌림예방을 위한 교우관계 진단 조사	상담대안교육
	14	노원	위기에방을 위한 찾아가는 일대일 맞춤형 사업	상담대안교육
	15	노원	학업중단제료를 향한 학교안과밖징검다리프로그램	상담대안교육
	16	도봉	초등학교 상담자원봉사자 배치	상담대안교육
	17	도봉	위기 아동·청소년지원 협력 강화	상담대안교육
	18	용산	사이버 언어폭력 예방교육 '세가지 질문'	학교폭력예방교육
	19	강동	청소년 심리정서 상담 지원 「마음어울림」	상담대안교육
	20	강서	마을결합형 대안교실	상담대안교육
	21	강서	부적응 학생 심리정서 지원	상담대안교육
	22	동작	심리정서 지원	상담대안교육
	23	광진	건강한 학교만들기'와락'상담사지원	상담대안교육
	24	성동	『더!함성』심리상담프로그램 지원	상담대안교육
	25	강북	학교 밖(위기) 청소년 교육문화 지원	상담대안교육
	26	강북	장애학생 사회통합 지원	특수교육

부서명	연번	지구	사업명	관련분야
9.진로직업교육과	1	동대문	학교별 찾아가는 직업인 강연 지원	진로교육
	2	동대문	파워맘 맞춤형 진로교실 지원	진로교육
	3	동대문	약령직업탐험대 운영	진로교육
	4	동대문	착한패션학교 운영	진로교육
	5	동대문	마을-학교가 함께하는 사회진출 스타트업	진로교육
	6	마포	2017 마포 진로박람회	진로교육
	7	마포	진로탐색 프로그램 '꿈시간'	진로교육
	8	서대문	서대문 진로, 직업체험 사업 확대 운영	진로교육

9.진로직업교육과	9	서대문	대학 연계 청소년 진로 지원 프로젝트 '꿈을 펼쳐라'	진로교육
	10	은평	은평드림파크-일반고 진로·진학지원'은평대전'	진로교육
	11	은평	은평드림파크-애프터 스쿨	진로교육
	12	은평	웰컴!은평드림파크	진로교육
	13	은평	은평드림파크-꿈모듬	진로교육
	14	은평	찾아가는 은평드림파크	진로교육
	15	은평	은평드림파크-협의회 운영	진로교육
	16	은평	오감체험 진로 팡팡	진로교육
	17	구로	찾아가는 온마을학교(작업장)	진로교육
	18	영등포	마을과 함께 '찾아가는 진로원정대'	진로교육
	19	영등포	드림투게더 프로젝트	진로교육
	20	노원	일반고 직업체험 '현장에서 미래를'	진로교육
	21	노원	청소년 맞춤형 진로지원	진로교육
	22	도봉	고교대상 전문 학과 멘토링	진로교육
	23	도봉	중3 대상 진로자기효능감 증진 프로젝트	진로교육
	24	용산	우리동네 사랑책-진로 마을에서 찾다	진로교육
	25	중구	초중고 진로직업 지원 캠프	진로교육
	26	강동	진로직업체험 지원 「전·진·탐·힘」	진로교육
	27	강서	강서진로주치의 양성 및 운영	진로교육
	28	강서	마을과 함께하는 진로특강 및 진로지원사업	진로교육
	29	양천	현장 밀착형 진로직업탐색 지원	진로교육
	30	양천	창의적 진로프로그램 지원	진로교육
	31	관악	우리 동네 청소년 CEO	진로교육
	32	관악	진로직업 교육·체험 지원	진로교육
	33	동작	진로직업 활동 지원	진로교육
	34	광진	LTI(인턴십을통한배움)프로젝트	진로교육
	35	광진	마을교육자원 연계 진로직업체험 마을학교 운영	진로교육
	36	성동	LTI(인턴십을 통한 배움) 프로젝트 운영	진로교육
	37	성동	꿈키움 진로·체험프로그램 운영	진로교육
	38	성북	마을에서 길을 찾다 '꿈틀꿈틀프로젝트' 프로그램운영비	진로교육, 자유학기제
	39	성북	마을에서 길을 찾다 '꿈틀꿈틀프로젝트' 사무관리비	진로교육, 자유학기제

부서명	연번	지구	사업명	관련분야
10.체육건강과	1	마포	슈팅스타! 마포 청소년 축구교실	스포츠활동
	2	구로	체인지업,우리마을스포츠리그	스포츠활동
	3	금천	체인지업 우리마을 스포츠클럽	스포츠활동
	4	영등포	체인지업 우리마을 학생 스포츠 클럽	스포츠활동
	5	노원	우리마을 스포츠클럽	스포츠활동
	6	도봉	우리마을 스포츠클럽	스포츠활동
	7	용산	뉴스포츠 페스티벌 지원	스포츠활동
	8	강동	스포츠 인성교육 「체·인·지 (體人智)」	스포츠활동
	9	관악	뛰자, 놀자, 1인 1스포츠	스포츠활동

참고 자료 3

(혁신교육지구별 사업 내용 및 예산)



1. 동부교육지원청 / 동대문구

구 분	세부 사업명	사업비 (단위:천원)				
		합계	서울시	교육청	교육 지원금	동대문구
	총 계	1,352,501	334,582	440,001	77,918	500,000
필 수 사 업 1	마을-학교 연계 지원 사업	967,000	106,000	383,082	77,918	400,000
	1-1. 마을과 함께하는 학교교육과정 운영	474,000	-	153,000	55,000	266,000
	① 수업방법개선 협력교사 지원	150,000	-	55,000	55,000	40,000
	② 문화예술활동 지원	93,000	-	-	-	93,000
	③ 학교별 찾아가는 직업인 강연 지원	29,000	-	-	-	29,000
	④ 초등학생 주말놀이학교 지원	54,000	-	-	-	54,000
	⑤ 우리고장 체험활동 운영	35,000	-	-	-	35,000
	⑥ 환경생태교육 프로그램 운영	15,000	-	-	-	15,000
	⑦ 학생 상담 지원 프로그램	98,000	-	98,000	-	-
	1-2. 마을결합형학교 학교 운영	197,000	-	174,082	22,918	-
	① 마을결합형학교 기반학교 지원	60,000	-	37,082	22,918	-
	② 교원 마을결합형학교 연구팀 지원	12,000	-	12,000	-	-
	③ 학교마을 교육공동체가 함께 하는 사업 지원	42,000	-	42,000	-	-
	④ 마을결합형학교 학생 동아리 지원	38,000	-	38,000	-	-
	⑤ 지역대학과 함께 하는 마을결합형학교 지원	45,000	-	45,000	-	-
	1-3. 마을 방과후 체제 구축	240,000	106,000	-	-	134,000
	① 마을학교가 함께하는 방과후 프로그램 운영	120,000	70,000	-	-	50,000
	② 우리마을 교육멘토단 운영	120,000	36,000	-	-	84,000
	1-4. 마을과 함께하는 독서 토론 문화 조성	56,000	-	56,000	-	-
	① 학부모 보노샘 양성 및 교직원 역량강화 연수	10,000	-	10,000	-	-
	② 동대문 도서관 네트워크 운영	4,000	-	4,000	-	-
	③ 독서토론 동아리지원	10,000	-	10,000	-	-
	④ 도서관탐방프로젝트	10,000	-	10,000	-	-
⑤ 북페스티벌	10,000	-	10,000	-	-	
⑥ 마을과 함께 하는 책쓰기 동아리 지원	12,000	-	12,000	-	-	

구 분	세부 사업명	사업비 (단위:천원)					
		합계	서울시	교육청	교육 지원금	동대문구	
2	청소년 자치활동	58,000	-	10,000	-	48,000	
	2-1. 청소년 기획단 "몽땅프로젝트" 운영	30,000	-	-	-	30,000	
	2-2. 청소년 자치활동 톨끼(뚝뚝한 끼 발산)	10,000	-	10,000	-	-	
	2-3. 청소년 축제 한마당	10,000	-	-	-	10,000	
	2-4. 청소년 문화예술 활동공간 지원	8,000	-	-	-	8,000	
	3	민·관·학 거버넌스 운영	207,501	140,582	34,919	-	32,000
		3-1. 혁신교육 민·관·학 거버넌스 운영	48,901	19,582	27,319	-	2,000
		3-2. 혁신교육 허브단 운영	73,600	66,000	7,600	-	-
		3-3. 마을강사 소양교육 및 양성	15,000	15,000	-	-	-
		3-4. 마을 교육활동 공동체 지원	40,000	40,000	-	-	-
3-5. 학부모 아카데미교실 지원		30,000	-	-	-	30,000	
특 화 사 업	사각지대 아동청소년 마을안전망 구축	40,000	40,000	-	-	-	
	4	4-1. 학업중단위기청소년 지원 "다같이 다가치"	20,000	20,000	-	-	-
		4-2. 느린 학습자 지원 "더불어, Double up"	20,000	20,000	-	-	-
	5	마을협력 맞춤형 진로직업 지원	40,000	8,000	12,000	-	20,000
		5-1. 파워맘 맞춤형 진로교실 지원	20,000	-	-	-	20,000
		5-2. 약령직업탐험대 운영	12,000	-	12,000	-	-
		5-3. 착한패션학교 운영	8,000	8,000	-	-	-
	6	청소년 사회적경제교육 활성화	20,000	20,000	-	-	-
	7	마을-학교가 함께하는 사회진출 스타트업	20,000	20,000	-	-	-

2. 서부교육지원청 / 마포구

구분	세부 사업명	사업비 (단위:천원)					
		합계	서울시	교육청	교육 지원금	자치구	
	총계	1,177,500	273,752	340,000	63,748	500,000	
필수과제	마을과 함께하는 학교 교육과정 활성화	287,378		235,630	41,748	10,000	
	1-1. 마을결합형학교 교육과정 운영	146,000		146,000			
	1-2 마을과 함께하는 중학교 협력종합예술활동 지원	51,748			41,748	10,000	
	1-3. 수업방법개선 협력교사 지원	89,630		89,630			
	마을 방과후활동 시스템 구축	160,320	52,000	8,320		100,000	
	2-1. 마을 방과후학교 체계 구축	127,000	27,000			100,000	
	2-2 학교와 마을이 함께하는 독서토론 공동체 조성	33,320	25,000	8,320			
	청소년 자치활동 활성화	106,000	42,000	0		64,000	
	3-1. 청소년 스스로 동아리 프로젝트	60,000	26,000			34,000	
	3-2. 청소년 마을운영위원회 시범 운영	16,000	16,000				
	3-3. 책거리 독서탐험대	30,000				30,000	
	청소년 진로역량 개발	90,000	28,000	0	22,000	40,000	
	4-1. 2017 마포 진로박람회	60,000	8,000		22,000	30,000	
	4-2. 진로탐색 프로그램 '꿈시간'	30,000	20,000			10,000	
	민관학 거버넌스 체계 구축	215,302	12,752	32,550		170,000	
	5-1. 마포혁신교육지구 교육공동체 운영	101,702	10,752	17,950		73,000	
	5-2. 마포혁신교육지구 지원체계 구축	113,600	2,000	14,600		97,000	
	특화사업	마포지역 문예체교육 특화	140,000	129,000	0		11,000
		6-1 2017 마포지역 문화예술교육 꿈타래연기 프로젝트	115,000	115,000			
		6-2. 슈팅스타! 마포 청소년 축구교실	25,000	14,000			11,000
교육주체 역량 강화		83,000	10,000	0		73,000	
7-1. 교원 문화예술연수 '새로운 발걸음'		10,000		0		10,000	
7-2. 학부모 활동 지원		45,000				45,000	
7-3. 청소년 역량강화 활동 지원		28,000	10,000			18,000	
특성화된 학교교육 지원		95,500	0	63,500		32,000	
8-1. 초등상담멘토 지원		63,500		63,500			
8-2 영어 스토리텔링을 통한 어린이 영어 교육		27,000				27,000	
8-3. 소프트웨어 코딩 심화 교육	5,000				5,000		

3. 서부교육지원청 / 서대문구

구분	세부 사업명	사업비 (단위:천원)				
		합 계	서울시	교육청	교육 지원금	자치구
	총 계	1,520,881	334,582	440,001	77,918	668,380
필수사업	1-1 마을-학교 연계 사업 : 마을과 함께하는 학교교육과정 운영	405,200		337,200		68,000
	1-1-1. 마을과 함께하는 협력종합예술활동	30,000		30,000		
	1-1-2. 수업방법개선 협력교사 지원	101,000		101,000		
	1-1-3. 마을과 학교의 만남, 마을결합형학교	206,200		206,200		
	1-1-4. 진로, 창의체험 중심의 학년 전환기 지원	68,000				68,000
	1-2. 마을-학교 연계 사업 : 마을방과후활동 체제 구축	453,272	141,442	7,751		304,079
	1-2-1. 우리마을 강사, 학교 교육 활동 지원	152,279				152,279
	1-2-2. 책 읽고 토론하는 마을과 학교	47,693	39,942	7,751		
	1-2-3. 서대문 창조적 혁신교육의 기회 '누구나' 프로젝트	107,800	101,000			6,800
	1-2-4. 학교 적응을 돕는 대안교실 '달팽이 학교'	15,500	500			15,000
	1-2-5. 서대문 진로, 직업체험 사업 확대 운영	130,000				130,000
	2. 청소년 자치 활동	169,580	54,500		25,000	90,080
	2-1. 청소년100동아리 지원	70,880	21,800			49,080
	2-2. 서대문청소년 의회	13,000				13,000
2-3. 축제! 우리가 만든다	85,700	32,700		25,000	28,000	
3. 민관학 거버넌스 운영	179,408	46,640	19,050	52,918	60,800	
3-1. 역할 분담! 책임 공유! 운영협의체 활성화	111,610	21,960	9,850	27,000	52,800	
3-2. 결합하고 함께 성장하는 서대문 교육공동체	67,798	24,680	9,200	25,918	8,000	
특화사업	4. 행복한 학교 만들기, 초등상담멘토 지원	76,000		76,000		
	5. 토요일(洞)학교 운영	106,560	14,000			92,560
	6. 학부모와 함께하는 모두 아이 창의체험 한마당	92,481	78,000			14,481
	7. 대학 연계 청소년 진로 지원 프로젝트 '꿈을 펼쳐라'	38,380				38,380

4. 서부교육지원청 / 은평구

구분	세부 사업명	사업비 (단위:천원)				
		합 계	서울시	교육청	교육 지원금	자치구
	총 계	1,691,566	435,972	636,666	101,528	517,400
필수사업	필수사업 합 계	1,120,451	201,832	633,386	101,528	183,705
	1. 마을-학교 연계사업					
	마을과 함께하는 학교교육과정 운영					
	▶ 중학교 협력종합예술활동	24,200	5,000	19,200	-	-
	학교회계전출금	15,000	-	15,000	-	-
	교육경비보조금	5,000	5,000	-	-	-
	운영비	4,200	-	4,200	-	-
	▶ 수업방법개선 협력교사 지원사업	219,165	-	219,165	-	-
	학교회계전출금	219,165	-	219,165	-	-
	▶ 마을결합형학교 교육과정 운영	200,200	65,000	135,200	-	-
	학교회계전출금	127,800	-	127,800	-	-
	교육경비보조금	65,000	65,000	-	-	-
	운영수당	3,200	-	3,200	-	-
	강사수당	800	-	800	-	-
	원고료	400	-	400	-	-
	행사용품비	2,400	-	2,400	-	-
	업무추진비	600	-	600	-	-
	마을방과후 활동 체제 구축					
	▶ 학교 독서토론문화조성	73,880	-	13,880	-	60,000
	독서 동아리, 학교 도서관 지원	27,000	-	-	-	27,000
	문학강좌, 세미나, 문학기행	7,000	-	-	-	7,000
	책잔치	4,000	-	-	-	4,000
	책 읽는 아빠 모임 지원 및 가족캠프	8,000	-	-	-	8,000
	글 모음집 발간(출판기념회)	5,000	-	-	-	5,000
	지역자원 교육 및 운영비	4,000	-	-	-	4,000
	협의회 운영비(회의비, 진행비, 워크숍)	5,000	-	-	-	5,000
	학부모 보늬샘 양성 프로그램	13,880	-	13,880	-	-
	▶ 마을 독서토론문화조성	16,370	-	-	-	16,370
도서관 마을학교	6,580	-	-	-	6,580	
학년말 프로그램	8,790	-	-	-	8,790	
사업 홍보비	500	-	-	-	500	
업무추진비	500	-	-	-	500	

구분	세부 사업명	사업비 (단위:천원)						
		합 계	서울시	교육청	교육 지원금	자치구		
필수사업	2. 청소년 자치활성화	86,075	6,075	-	-	80,000		
	F5 자치	학생회역량강화 프로그램	9,500	-	-	-	9,500	
		청소년 참여자치 캠프	31,310	-	-	-	31,310	
		청소년 사회참여 프로젝트	33,030	-	-	-	33,030	
		청소년 참여기구 워크숍 부모교육 운영	5,550	5,550	-	-	-	
		분과협의회 운영	3,400	-	-	-	3,400	
		업무추진비	3,285	525	-	-	2,760	
		3. 민관학 거버넌스						
	3.1 민관학 거버넌스 운영	320,311	125,757	65,691	101,528	27,335		
	민관학 거버넌스 협의회 운영	21,800	11,865	-	-	9,935		
	혁신교육축제, 박람회 등 사업비	175,980	74,452	-	101,528	-		
	혁신설명회 사업평가 및 성과보고회 홍보비	15,300	-	-	-	15,300		
	학교-마을연계 설명회 워크숍 협의회 수당	31,440	31,440	-	-	-		
	협의회 운영	35,488	-	35,488	-	-		
	사업설명회, 연수, 모니터링	20,200	-	20,200	-	-		
	기간제 근로자 보수	10,003	-	10,003	-	-		
	업무추진비	10,100	8,000	-	-	2,100		
	3.2 민관학 거버넌스 활성화 지원	180,250	-	180,250	-	-		
	네트워크 사업 및 설명회, 홍보비	36,464	-	36,464	-	-		
	은평혁신교육지원단 인건비	125,036	-	125,036	-	-		
	은평혁신교육지원단 운영비	18,500	-	18,500	-	-		
	운영비	250	-	250	-	-		
	특화사업 합 계	571,115	234,140	3,280	-	333,695		
	특화사업	1. 청소년 진로						
		F4 진로	▶ 일반고 진로.진학지원'은평대전'	50,000	-	-	-	50,000
			은평대전	35,710	-	-	-	35,710
			민관학진로협력네트워크	9,550	-	-	-	9,550
혁신사업 운영비			3,000	-	-	-	3,000	
업무추진비			1,740	-	-	-	1,740	
자유학기제								
▶ 은평드림파크			19,032	19,032	-	-	-	
애프터 스쿨		6,124	6,124	-	-	-		
웰컴!은평드림파크		9,040	9,040	-	-	-		
꿈모듬		1,620	1,620	-	-	-		
찾아가는 은평드림파크		1,560	1,560	-	-	-		
협의회 운영		688	688	-	-	-		

구분	세부 사업명	사업비 (단위:천원)					
		합 계	서울시	교육청	교육 지원금	자치구	
특 화 사 업	[4] 진 로	▶ 오감체험 진로 팡팡	63,000	63,000	-	-	-
		찾아가는 박람회 운영	60,000	60,000	-	-	-
		홍보물 제작	1,000	1,000	-	-	-
		업무추진비	2,000	2,000	-	-	-
		▶ 사회적 경제 뭐하니	43,200	-	-	-	43,200
		프로그램 강사비	9,200	-	-	-	9,200
		진로여행(기업탐방)	21,000	-	-	-	21,000
		아이디어 대회 및 교육축제	10,000	-	-	-	10,000
	분과협의회 운영	3,000	-	-	-	3,000	
	[5] 돌 봄	2. 마을 돌봄					
		▶ 청소년 리더 육성	23,000	-	-	-	23,000
		프로그램 개발, 운영	12,760	-	-	-	12,760
		교사양성 교육	3,150	-	-	-	3,150
		리더캠프	3,980	-	-	-	3,980
		자료집 제작 및 홍보	2,781	-	-	-	2,781
		업무추진비	329	-	-	-	329
		▶ 주렁주렁 생태텃밭	6,948	6,948	-	-	-
		생태텃밭 활동	3,176	3,186	-	-	-
		요리만들기 활동	3,690	3,690	-	-	-
		업무추진비	72	72	-	-	-
		▶ 맛과 멋으로 배우는 민속이야기	19,920	-	-	-	19,920
		민속이야기 사업운영비	19,380	-	-	-	19,380
		사무관리비	400	-	-	-	400
		업무추진비	140	-	-	-	140
		▶ 마을 돌봄 생태계 살리기	68,475	-	-	-	68,475
		돌봄 연대 워크숍, 직무역량교육	2,440	-	-	-	2,440
		사업설명회, 욕구조사 간담회	1,010	-	-	-	1,010
		학부모놀이지원단 운영	4,100	-	-	-	4,100
		세동네 놀터, 놀이한마당 운영	16,460	-	-	-	16,460
		돌봄기관 활동지원	24,000	-	-	-	24,000
		홍보비	5,000	-	-	-	5,000
		돌봄코디네이터 운영	6,160	-	-	-	6,160
협의회 운영		5,815	-	-	-	5,815	
사무관리비		1,100	-	-	-	1,100	
업무추진비		2,390	-	-	-	2,390	
▶ 나도 스택커	25,000	-	-	-	25,000		
나도 스택커 사업 운영비	23,200	-	-	-	23,200		
사무관리비	1,000	-	-	-	1,000		
업무추진비	800	-	-	-	800		

구분	세부 사업명	사업비 (단위:천원)					
		합 계	서울시	교육청	교육 지원금	자치구	
특 화 사 업	3. 청소년 위기						
	▶ 자연치유학교	20,000	-	-	-	20,000	
	사후관리 돌봄활동가 연계 활동비	10,750	-	-	-	10,750	
	강사비, 사업 운영비	6,950	-	-	-	6,950	
	사후 심리상담비	1,600	-	-	-	1,600	
	업무추진비	700	-	-	-	700	
	▶ 청소년 위기 지원	30,600	-	-	-	30,600	
	[F6] 위기	중고등학생 중심 위기 지원	10,500	-	-	-	10,500
	여행학교 지원	5,000	-	-	-	5,000	
	위기분과 솔루션 회의	7,100	-	-	-	7,100	
	운영비	8,000	-	-	-	8,000	
	▶ 우리 마을 학교 밖 안전망 만들기	13,500	-	-	-	13,500	
	아웃리치 운영	6,800	-	-	-	6,800	
	연합아웃리치(패트롤) 운영	900	-	-	-	900	
	거점공간 활용 운영 지원	5,329	-	-	-	5,329	
	업무추진비	471	-	-	-	471	
	[F7] 마을	4. 마을누림프로젝트	40,000	-	-	-	40,000
	마을탐방 활동가 워크숍	6,510	-	-	-	6,510	
	교사연수	2,860	-	-	-	2,860	
	스토리텔링 '은평마을탐방'	23,500	-	-	-	23,500	
	마을누림 교과과정 개발 워크숍	3,300	-	-	-	3,300	
	분과협의회 운영	2,100	-	-	-	2,100	
	사업 결과 공유 워크숍	1,730	-	-	-	1,730	
	[F8] 부모	5. 마을의 부모들	33,160	33,160	-	-	-
	학부모동아리 운영	9,040	9,040	-	-	-	
	엄마, 아빠 직업인 특강	5,000	5,000	-	-	-	
	우리마을체험 학습양성과정	2,500	2,500	-	-	-	
	100인의 부모, 교사 허심탄회 토크쇼	1,000	1,000	-	-	-	
	온가족 온마을 축제	10,900	10,900	-	-	-	
	운영협의회, 모니터링	1,720	1,720	-	-	-	
협의회 운영	3,000	3,000	-	-	-		
[F9] 학교	6. 행복한 학교 만들기	115,280	112,000	3,280	-	-	
행복한 학교 만들기 운영	112,000	112,000	-	-	-		
초등상담멘토지원 강사수당	520	-	520	-	-		
초등상담멘토지원 원고료	200	-	200	-	-		
초등상담멘토지원 운영비	2,400	-	2,400	-	-		
초등상담멘토지원 업무추진비	160	-	160	-	-		

5. 남부교육지원청 / 구로구

구분	세부 사업명	사업비 (단위:천원)				
		합 계	서울시	교육청	교육 지원금	자치구
합 계		1,725,566	435,972	616,666	101,528	571,400
필수사업	1. 학교-마을, 협력의 공동체					
	1-1.학교와 마을 연계 사업					
	①이루어져라, 업!온마을 혁신 제안하다	134,000	20,000	114,000		
	②마을결합형학교 운영	33,000		33,000		
	③수업 혁신을 지원하는 협력강사	185,000		185,000		
	④교사, 마을의 친구 되기	10,494		4,966	5,528	
	1-2.마을과 함께하는 독서·토론문화 조성					
	①보늬샘과 함께, 책과 함께, 땀땀글	39,000				39,000
	②구로온마을교육출판사, 나도 작가!	38,000		28,000	6,000	4,000
	1-3.협력종합예술사업 지원					
	①정규수업 문예체 협력교사 지원	105,000				105,000
	②협력종합예술활동 꽃피우기	40,000			40,000	
	1-4.학교와 마을이 만드는 교육공동체 ON마을					
	①온마을이 함께하는 방과후 학교	100,000				100,000
	②찾아가는 온마을강사(마을학교)	50,000				50,000
	③찾아가는 온마을학교(작업장)	10,000			10,000	
	2. 청소년, 세상의 주인					
①학생회 참여예산제 및 자치연합 활동	63,000		21,000		42,000	
②구로 청소년의 목소리, YouthVoice	10,000				10,000	
3. 신뢰의 민·관·학 거버넌스						
①구로교육 거버넌스, 도약과 내일	32,000	13,113	10,000		8,887	
②혁신교육지구 성과(질) 관리	42,500	20,000	22,500			
소 계	849,494	33,113	395,966	61,528	358,887	
특화사업	4. ON마을, 소통의 공동체					
	①문화공감 체험 및 전환기 구로마을활동	120,000		120,000		
	②체인지업, 우리 마을 스포츠클럽	48,200		48,200		
	③마을 속 과학체험교실	25,000				25,000
	④안전한 온마을 119	76,400	30,000			46,400
	⑤협력과 공유의 구로혁신교육	70,000				70,000
	5. ON마을, 성장의 공동체					
	①온마을, 스스로 주경야독	10,000				10,000
	②온마을, 놀이터 프로젝트	35,000	20,000			15,000
	③온마을, 따르릉 프로젝트 (위기지원)	25,000	25,000			
	④온마을, 다문화 어울림 프로젝트	25,000	15,000	10,000		
	⑤온마을, 따뜻한 마을돌봄학교	70,000	70,000			
	6. 청소년, 뛰어보자 폴짝!					
	①구로이야기 문화에 담다	60,000	20,000		40,000	
	②꿈, 끼, 열정의 동아리 자치	20,000		20,000		
	③청소년 자치주식회사	20,000	20,000			
	7. 구로 마을교육생태계 지원					
①온마을교육지원센터, 마을과 학교를 만나다	228,972	182,859			46,113	
소 계	604,600	233,113	594,166	40,000	525,287	

6. 남부교육지원청 / 금천구

구분	(세부)사업명	사업비 (단위:천원)				
		합 계	서울시	교육청	전출금	자치구
	총 계	1,834,166	435,972	596,666	101,528	700,000
필수사업	1-1 마을-학교 연계 사업 마을과 함께하는 학교교육과정 운영	702,000	0	378,800	3,200	320,000
	① 우리동네 척척박사와 마을 한바퀴 (초3)	42,000			2,000	40,000
	② 교과협력 우리학교 텃밭 가꾸기 (초5)	50,000				50,000
	③ 우리반만의 졸업여행 (초6/중3)	70,000				70,000
	④ 중학교 협력종합예술활동 『몸의학교』(중1)	60,000				60,000
	⑤ 일반교 협력교육과정 『마스터클래스』(고2)	16,000		16,000		
	⑥ 수업방법개선협력교사 『사랑더하기』	144,000		144,000		
	⑦ (교) 드림학교 (학교혁신제안사업) 지정	230,000		128,800	1,200	100,000
	⑧ (교) 마을결합형학교 희망학교	34,000		34,000		
	⑨ (교) 6-3-3 전환기 마을프로그램	56,000		56,000		
	1-2 마을-학교 연계 사업 마을방과후활동 체계구축	269,350	48,850	43,000	30,000	147,500
	① 엄마가 지어주는 책볶음밥 (초2)	30,000			10,000	20,000
	② 초등학교 오케스트라	25,000				25,000
	③ 구립도서관 연계 독서교육 특별교육	12,000	12,000			
	④ 문예체협력교사 및 방과후학교 강사지원	102,500				102,500
	⑤ 금천형마을방과후학교 시범학교 지원	56,850	36,850		20,000	
	⑥ (교) 독서토론학부모보노니샘양성	10,000		10,000		
	⑦ (교) 독서를매개로한학부모자율동아리운영	33,000		33,000		
	2. 청소년자치활동	208,000	60,000	0	8,000	140,000
	① 민주시민 학생회 보조금	45,000				45,000
	② 제2대 금천구청소년의회	48,000			8,000	40,000
	③ 학생동아리 보조금	30,000				30,000
	④ 금천구 청소년방송반연합회 구성	20,000				20,000
⑤ 진로교육기반 노동·인권교육	5,000				5,000	
⑥ 청소년작가양성교육 "꿈꿈" 프로젝트	20,000	20,000				
⑦ 청소년 문화역량 제고를 위한 혁신교육 공모	40,000	40,000				
3. 민관학 거버넌스 구축	209,716	127,450	74,766	0	7,500	
① 민관학 거버넌스 구축	209,716	127,450	74,766	0	7,500	
특화사업	1. 남부교육 특색교육	110,100	20,000	90,100	0	0
	① 초등 창의력 교실 『연잎 위의 바나나』(초4)	20,000	20,000			
	② 체인지업 우리마을 스포츠클럽	66,600		66,600		
	③ (교) 다문화학생·학부모어울림프로젝트	23,500		23,500		
	2. 학부모·교사 지원	115,000	49,672	0	20,328	45,000
	① 학부모지원사업	65,000	19,672		328	45,000
	② 교사지원사업	50,000	30,000		20,000	
	3. 정서심리·교육복지 지원	220,000	130,000	10,000	40,000	40,000
	① 누구에게나 친구가 필요해	80,000	80,000			
② 교육복지 지원	140,000	50,000	10,000	40,000	40,000	

7. 남부교육지원청 / 영등포구

구분	세부 사업명	사업비 (단위:천원)				
		합 계	서울시	교육청	교육 지원금	자치구
	총 계	1,716,666	425,832	606,666	99,168	585,000
필수사업	마을-학교 연계 사업 마을과 함께하는 학교교육과정 운영	409,000	-	359,000	-	50,000
	1-1. 별별 학교혁신 제안사업	110,000	-	110,000	-	-
	1-2. 수업방법 개선 협력교사 지원	138,000	-	138,000	-	-
	1-3. 마을결합형 학교 운영	61,000	-	61,000	-	-
	1-4. 6-3-3 전환기 마을프로그램 운영	50,000	-	50,000	-	-
	1-5. 학교에 예술 더하기(협력종합예술지원)	50,000	-	-	-	50,000
	마을-학교 연계 사업 마을방과후활동 체제 구축	293,500	101,000	47,500	72,000	73,000
	2-1. 마을방과후학교 'n개의 삶-n개의 학교'	101,000	51,000	-	-	50,000
	2-2. 사회적기업연계 방과후학교	72,000	-	-	72,000	-
	2-3. 지구시민-마을학교 프로젝트	50,000	50,000	-	-	-
	2-4. 마을과 학교의 '설왕설래'	47,500	-	47,500	-	-
	2-5. 안전한 학교밖 체험환경 조성	23,000	-	-	-	23,000
	청소년자치활동	218,432	83,432	30,000	-	105,000
	3-1. 청소년자치연합 운영 및 청소년자치한마당	54,000	38,000	-	-	16,000
	3-2. 청소년 동아리 프로젝트	82,432	45,432	-	-	37,000
	3-3. 학생회실 설치 및 학급 자치활동 지원	60,000	-	30,000	-	30,000
	3-4. 마을에서피어나는 학교축제	22,000	-	-	-	22,000
	민관학거버넌스 운영	308,234	89,400	70,666	18,168	130,000
	4-1. 영등포혁신교육지원센터 운영	161,568	48,400	15,000	8,168	90,000
	4-2. 거버넌스 역량 강화 및 평가환류	97,666	2,000	55,666	-	40,000
4-3. 학부모 네트워크 활성화	49,000	39,000	-	10,000	-	
특화사업	영등포 꿈보자기	487,500	152,000	99,500	9,000	227,000
	5-1. 문래창작예술촌 연계 교육활동 지원사업	108,000	21,000	-	-	87,000
	1) 문래창작예술촌 연계 창의체험수업	87,000	-	-	-	87,000
	2) 문래캠퍼스 '예술과 만남'	21,000	21,000	-	-	-
	5-2. 마을강사 중흥무진 프로젝트	121,000	44,000	-	9,000	68,000
	1) 즐거운 마을탐방 '영등포 마을누리'	60,000	1,000	-	-	59,000
	2) '맘마미아' 안전교실	18,000	-	-	9,000	9,000
	3) 마을과 함께 '찾아가는 진로원정대'	43,000	43,000	-	-	-
	5-3. 함께하는 꿈 "드림투게더"	138,500	44,000	22,500	-	72,000
	1) 드림투게더 프로젝트	100,000	44,000	-	-	56,000
	2) 다문화교육 지원	22,500	-	22,500	-	-
	3) 올리(All-利) 합창단	16,000	-	-	-	16,000
	5-4. 청소년 성장지원 "드림하이"교실	17,000	17,000	-	-	-
	5-5. 놀러와&우리 동네 놀이터	26,000	26,000	-	-	-
5-6. 체인지업 우리마을 학생 스포츠 클럽	77,000	-	77,000	-	-	

8. 북부교육지원청 / 노원구

구분	세부 사업명		사업비 (단위:천원)				
			합 계	서울시	교육청	교육 지원금	자치구
	총 계		2,678,061	443,577	666,666	103,298	1,464,520
필수사업	1	마을-학교 연계 사업 마을과 함께하는 학교교육과정 운영	1,129,620	17,820	338,000		773,800
		1-1. 수업방법개선 협력교사 지원	181,800		181,800		
		1-2. 마을을 품은 학교(교육과정,동아리)	71,400		71,400		
		1-3. 마을결합형 선도학교 운영	72,300		72,300		
		1-4. 중학교협력종합예술활동 지원	60,000				60,000
		1-5. 문예체(식생활)및 창의적 체험학습 협력교사 지원	98,600	15,300			83,300
		1-6. 초등학교상담사 배치 지원 및 집단따돌림예방을 위한 교우 관계 진단 조사	145,520	2,520	12,500		130,500
		1-7. 학교내마을학교 운영	500,000				500,000
	2	마을-학교 연계 사업 마을방과후활동 체제 구축	730,220	115,000	150,700		464,520
		2-1. 마을방과후학교 운영	100,000	100,000			
		2-2. 우리마을 스포츠클럽	71,800		71,800		
		2-3. 독서토론 멘토 '학부모보니샘' 양성 연수	8,000		8,000		
		2-4. 마을과 함께하는 학교자율 독서토론	70,900		70,900		
		2-5. 휴먼복과 함께하는 청소년예술 학교	15,000	15,000			
	2-6. 다양한 마을학교 개설 및 운영	464,520				464,520	
	3	청소년 자치활동	139,780	20,000			119,780
		3-1. 학급자치 활동	24,600				24,600
		3-2. 학생청소년 동아리지원	115,180	20,000			95,180
	4	민관학 거버넌스 운영	351,839	218,177	30,364	103,298	
4-1. 노원혁신교육지구 운영협의체 활성화		258,839	198,177	30,364	30,298		
4-2. 학부모참여활동 및 아카데미 지원		83,000	10,000		73,000		
4-3. GMO로부터 안전한 노원 만들기		10,000	10,000				
특화사업	5	아이들이 행복한 학교제안 '혁신사업'	82,300		82,300		
		5-1. 아이들이 행복한 학교제안 '혁신사업'	82,300		82,300		
	6	진로·직업 교육지원	120,000	13,580			106,420
		6-1. 일반고 직업체험 '현장에서 미래를'	75,000				75,000
	6-2. 청소년 맞춤형 진로지원	45,000	13,580			31,420	
	7	교육복지 및 위기청소년 활동 지원	104,000	59,000	45,000		
		7-1. 위기예방을 위한 찾아가는 일대일 맞춤형코칭 사업	19,000	19,000			
		7-2. 학업중단예를 향한 학교안교부직검다리프로그램	40,000	40,000			
		7-3. 마음이 성장하는 부모교육 '희망의 인문학교실'	20,000		20,000		
		7-4. 여럿이 함께 '청소년 카페'	25,000		25,000		
	7-5. 지역아동센터와 함께하는 '화내도 좋은날'	비예산					
	8	「교사가브랜드다」알토란 선생님 프로젝트	5,000		5,000		
		8-1. 교원전문성 신장 특강	5,000		5,000		
9	교외활동 안전망 구축 지원	15,302		15,302			
	9-1. 북부 교외활동 안전지원단 운영	15,302		15,302			

9. 북부교육지원청 / 도봉구

구분	세부 사업명	사업비 (단위:천원)				
		계	서울시	교육청	교육지원금	도봉구
	총사업비	2,547,541	546,875	616,666	103,298	1,384,000
	소 계	2,177,641	516,875	452,766	103,298	1,208,000
필수사업	1) 마을-학교 연계 사업(15개)	1,576,920	298,400	356,850	-	921,670
	1. 마을과 함께하는 학교교육과정 운영					
	1-1. 중학교 협력종합예술활동 지원	488,000	-	-		488,000
	1-2. 문예체·창체 협력교사 지원	230,000	-	-		230,000
	1-3. 지역연계 체험 프로그램 운영	50,000	50,000	-		
	1-4. 도봉 창의체험 버스 지원	20,000	-	-		20,000
	1-5. 교원과 함께하는 도봉마을투어 운영	10,000	-	-		10,000
	1-6. 수업방법개선 협력교사 지원	82,300	-	82,300		-
	1-7. 마을을 품은 학교(마을결합형학교,동아리)	73,300	-	73,300		-
	1-8. 마을결합형학교 선도학교 운영	38,300	-	38,300		-
	2. 마을방과후 활동 체제 구축					
	2-1. 마을방과후활동 운영센터 운영	118,670	-	-		118,670
	2-2. 도봉 마을학교 지정 및 프로그램 운영	248,400	248,400	-		-
	2-3. 방과후활동 안전보험 가입	20,000	-	-		20,000
	2-4. 마을과 함께하는 독서·토론 교육	35,000	-	-		35,000
	2-5. 우리마을 스포츠클럽	90,900	-	90,900		-
	2-6. 독서토론 멘토 '학부모 보니스샘' 양성 연수	8,750	-	8,750		-
	2-7. 마을과 함께하는 학교 자율 독서 토론 사업	63,300		63,300		-
	2) 청소년 자치 활동(2개)	130,000	70,000	0		60,000
	1. 개(開)판 5분전 프로젝트	110,000	60,000	-		50,000
	2. 학생회 네트워크 지원 사업	20,000	10,000	-		10,000
	3) 민·관·학 거버넌스 구축 운영 사업(5개)	346,491	144,245	95,916	103,298	106,330
	1. 도봉혁신교육지구 거버넌스 운영	142,316	7,000	88,316		47,000
	2. 교육주체별 역량강화 지원 사업					
	2-1. 교사가 브랜드다 교원 전문성 신장 특강	7,600	-	7,600		-
	2-2. 학부모 네트워크 지원 사업	40,000	30,000	-		10,000
	2-3. 마을교육공동체 구축을 위한 기반조성 사업	107,245	107,245	-	103,298	-
	2-4. 도봉혁신교육지원센터 컨설턴트 채용	49,330	-	-		49,330
	4) 서울형혁신교육지구 사업 성과 관리(4개)	124,230	4,230	0		120,000
	1. 혁신교육지구 사업 운영 주체 워크숍 운영	10,730	730	-		10,000
2. 혁신교육 박람회 개최	53,000	3,000	-		50,000	
3. 혁신교육지구 사업 운영관리 및 성과보고회 개최	35,500	500	-		35,000	
4. 혁신교육지구 사업의 다양한 홍보 체계 편성	25,000	-	-		25,000	

구 분	세부 사업명	사업비 (단위:천원)				
		계	서울시	교육청	교육 지원금	도봉구
특 화 사 업	소 계	369,900	30,000	163,900		176,000
	1) 아이들이 행복한 학교제안 '혁신사업'	83,300	-	83,300		-
	2) 진로직업교육 지원 사업(3개)	20,000	-	-		20,000
	1. 고교대상 전문 학과 멘토링	3,750	-	-		3,750
	2. 중3 대상 진로자기효능감 증진 프로젝트	6,400	-	-		6,400
	3. 우리동네 노동지킴이[청소년 노동인권교육]	9,850	-	-		9,850
	3) 교육복지 공동체 구축(5개)	246,000	30,000	60,000		156,000
	1. 초등학교 상담자원봉사자 배치	136,000	-			136,000
	2. 도봉 교육복지 네트워크 운영	20,000	-	-		20,000
	3. 교육공동체를 활용한 아동·청소년 교육 사각지 대 해소	30,000	30,000	-		-
	4. 마음이 성장하는 부모교육 '희망의 인문학교실'	30,000	-	30,000		-
	5. 여럿이 함께 '청소년 카페' 운영	25,000	-	25,000		-
	6. 위기 아동·청소년지원 협력 강화	5,000	-	5,000		-
	4) 교외활동 안전망 구축 지원	20,600	-	20,600		-

10. 중부교육지원청 / 용산구

구분	사업명	사업비 (단위:천원)			
		합계	서울시	교육청	자치구
	총계	400,000	100,000	100,000	200,000
필수사업	1 마을-학교 연계사업	162,620	25,000	79,000	58,620
	1-1. 중학교 협력종합예술강사 지원	23,100		3,000	20,100
	1-2. 수업방법개선 협력교사 지원	50,000	25,000	25,000	
	1-3. 마을교육예술강사 육성	20,900			20,900
	1-4. 마을결합형학교 운영 지원	43,000		43,000	
	1-5. 마을과 함께하는 독서토론(학부모 보니샘)	8,000		8,000	
	1-6. 우리동네 사랑책-진로 마을에서 찾다	5,020			5,020
	1-7. 다문화 이해를 위한 독서활동	12,600			12,600
	2 청소년 자치 활동	58,700	30,000	3,000	25,700
	2-1. 꿈과 끼를 키우는 동아리 활동 지원	37,400	30,000		7,400
	2-2. 마을탐방 연합동아리 운영	5,800			5,800
	2-3. 뉴스포츠 페스티벌 지원	3,000		3,000	
	2-4. 청소년을 위한 노동인권 프로그램	9,100			9,100
	2-5. 용산구 청소년의회 준비위원회	3,400			3,400
	3 민관학거버넌스 운영	71,500	45,000	18,000	8,500
	3-1. 용산구 혁신교육 민관학거버넌스 구축	53,500	45,000		8,500
	3-2. 용산구 혁신교육 운영협의회 활성화	18,000		18,000	
	특화사업	지역특화사업	107,180		0
4-1. 다문화가정을 위한 적응력 강화 프로그램		8,000			8,000
4-2. 공연예술분야 창의체험 프로그램 운영		39,900			39,900
4-3. 함께 만드는 미래 - 마을교과서 개발		11,000			11,000
4-4. 사이버 언어폭력 예방교육 '세가지 질문'		17,680			17,680
4-5. 청소년 우주과학 프로그램 운영		14,400			14,400
4-6. 만조천 수질관리를 통한 환경보호활동		16,200			16,200

11. 중부교육지원청 / 종로구

구분	세부 사업명	사업비 (단위:천원)					
		합 계	서울시	교육청	교육 지원금	자치구	
	총 계	1,155,000	263,612	330,000	61,388	500,000	
필수	1	마을-학교 연계 사업 마을과 함께하는 학교교육과정 운영	307,700	12,500	185,200	60,000	50,000
		1-1. 중학교협력종합예술활동지원	81,000	12,500	8,500	60,000	
		1-2. 수업방법개선 협력교사	140,500		90,500		50,000
		1-3. 마을결합형학교 운영지원	86,200		86,200		
	2	마을-학교 연계 사업 마을방과후활동 체제 구축	330,800	72,000	8,800		250,000
		2-1. 마을과 함께하는 독서토론 문화조성	36,800	28,000	8,800		
		2-2. 학교-마을방과후 연계사업	251,500	1,500			250,000
		2-3. 종로마을학교 공모사업	42,500	42,500			
	3	마을-학교 연계사업 자유학기제 연계 프로그램	137,000				137,000
		3-1. 자유학기제 진로연계프로그램 지원	137,000				137,000
	4	마을-학교 연계 사업 학부모성장지원	16,780	10,780			6,000
		4-1. 학부모 교육 및 참여활성화	16,780	10,780			6,000
	5	마을-학교 연계 사업 마을강사지원사업	36,000	5,000	31,000		
		5-1. 마을강사 양성 및 역량강화 연수	8,000	5,000	3,000		
		5-2. 찾아가는 문예체 협력수업 지원	28,000		28,000		
	6	청소년자치활동	99,800	13,000	81,800		5,000
		6-1. 청소년동아리 활동지원	88,900	3,000	80,900		5,000
		6-2. 청소년의회 활동지원	10,900	10,000	900		
	7	민관학 거버넌스 구축운영사업	86,120	61,532	23,200	1,388	
		7-1. 행복해지는 교육 민관학 거버넌스	50,532	49,732	800		
	. 민관학 거버넌스 운영	23,398	22,598	800			
	. 민관학 거버넌스 활동	27,134	27,134				
	7-2. 혁신교육 마인드 제고를 위한 상상프로젝트	17,000	2,800	14,200			
	혁신마인드 연수, 워크숍, 원탁토의	17,000	2,800	14,200			
	7-3. 종로혁신교육지구 상상릴레이워크숍	11,000	6,000	5,000			
	7-4. 즐거운 공감! 행복한 소통! 종로혁신교육홍보	7,588	3,000	3,200	1,388		
특화	1	종로에 다(多) 있다 "365종로창의버스"	125,800	75,800			50,000
		1. 종로에 다(多) 있다 "365종로창의버스"	125,800	75,800			50,000
		. (박물관 미술관 공연장 골목길)나들이	64,300	64,300			
		. 우리역사바로알기 "역사골든벨"	10,300	10,300			
		. 마을축제(한복축제) 나들이	1,200	1,200			
	2	종로에 다(多) 있다! "우리마을 보물찾기"	12,000	10,000			2,000
		2. 우리마을 보물찾기	12,000	10,000			2,000
3	청소년문화탐방해설사 교육	3,000	3,000				
	3. 청소년문화탐방해설사 교육	3,000	3,000				

12. 중부교육지원청 / 중구

구분	세부 사업명	사업비 (단위:천원)					
		합 계	서울시	교육청	교육 지원금	자치구	
	총 계	1,145,000	263,612	320,000	61,388	500,000	
필수사업	마을-학교 연계 사업 (마을과 함께 하는 학교교육과정 운영)	333,600	50,000	197,100	-	86,500	
	1-1 중구 마을협력 교육공동체 운영	51,000	13,000	-	-	38,000	
	1-2 중학교 협력종합예술강사 지원	53,000	22,000	31,000	-	-	
	1-3 청소년 브로드웨이를 꿈꾸다	21,000	-	-	-	21,000	
	1-4 수업방법 개선 협력교사 지원	101,000	-	101,000	-	-	
	1-5 마을결합형학교 운영 지원	65,100	-	65,100	-	-	
	1-6 우리동네 서울 중구기행 교과서 제작	42,500	15,000	-	-	27,500	
	마을-학교 연계 사업 (마을방과후활동 체제 구축)	177,600	50,000	21,600	-	106,000	
	2-1 청년활동가와 함께 하는 방과후활동	117,500	40,000	-	-	77,500	
	2-2 도서와 독서가 만나다	60,100	10,000	21,600	-	28,500	
	청소년 자치활동	150,300	27,000	59,000	-	64,300	
	3-1 청소년 자치연합회 구성 및 운영	39,800	10,000	-	-	29,800	
	3-2 청소년 동아리-동채널 15번	27,500	10,000	-	-	17,500	
	3-3 청소년 의회 구성 및 운영	9,000	2,000	-	-	7,000	
	3-4 자치활동 및 동아리 지원	74,000	5,000	59,000	-	10,000	
	민관학 거버넌스	64,800	5,000	42,300	-	17,500	
	4-1 중구 혁신교육 민관학 거버넌스	22,500	5,000	-	-	17,500	
	4-2 중구 혁신교육 운영협의회 활성화	42,300	-	42,300	-	-	
	특화사업	지역특화사업	418,700	131,612	-	61,388	225,700
		5-1 중구 음악 공유와 나눔	155,000	43,612	-	31,388	80,000
5-2 초중고 진로직업 지원 캠프		114,000	40,000	-	-	74,000	
5-3 청소년 중구 야호		26,700	5,000	-	-	21,700	
5-4 지역자원 연계 수상안전 교육 지원		103,000	43,000	-	30,000	30,000	
5-5 학부모 교육		20,000	-	-	-	20,000	

13. 강동송파교육지원청 / 강동구

구분	세부 사업명	사업비 (단위:천원)				
		합 계	서울시	교육청	교육 지원금	자치구
	총 계	1,372,501	334,582	460,001	77,918	500,000
필수사업	마을-학교 연계 사업	613,701	85,100	326,001		202,600
	마을과 함께하는 학교교육과정 운영	352,801		311,001		41,800
	1-1. 협력종합예술활동 지원 「예술아 놀자」	127,000		127,000		
	1-2. 수업방법개선 협력강사 지원	68,000		68,000		
	1-3. 「무모한 도전」 - 학교편 -	52,000		52,000		
	1-4. 마을-학교 교육활동 중점학교 운영	30,000		30,000		
	1-5. 마을과 함께하는 창의적 체험활동 지원	71,801		30,001		41,800
	1-6. 2018 「마을가람 3.0」 제작	4,000		4,000		
	마을방과후활동 체제 구축	260,900	85,100	15,000		160,800
	1-7. 마을과 함께하는 독서 토론 교육	58,400	40,600			17,800
	1-8. 방학만큼 행복한 마을방과후활동	202,500	44,500	15,000		143,000
	청소년 자치 활동	134,100	11,700	8,000		114,400
	2-1. 학생자치 네트워크 구축	28,700	700	8,000		20,000
	2-2. 우리반애(愛), 반이 하나되는 학급	40,000				40,000
	2-3. 청소년 동아리 지원	65,400	11,000			54,400
	민관학 거버넌스 운영	252,452	136,452	81,000		35,000
	3-1. 강동 혁신교육지구 민관학 거버넌스 운영	166,552	136,052	30,500		
	3-2. 교원 미래교육 역량 강화	16,500		16,500		
	3-3. 교육공동체·학부모 동아리 지원	34,000		34,000		
	3-4. 학부모와 함께 혁신교육 발맞추기	35,400	400			35,000
특화사업	지역 특화 사업	372,248	101,330	45,000	77,918	148,000
	4-1. 봉사로 이야기해요	9,100	9,100			
	4-2. 청소년 심리정서 상담 지원 「마음어울림」	225,500	18,500	45,000	54,000	108,000
	4-3. 에코(Eco)-에듀(Edu) 강동	41,600	41,600			
	4-4. 진로직업체험 지원 「전·진·탐·험」	80,148	16,230		23,918	40,000
	4-5. 스포츠 인성교육 「체·인·지 (體人智)」	15,900	15,900			

14. 강서양천교육지원청 / 강서구

구분	세부 사업명	사업비 (단위:천원)				
		합 계	서울시	교육청	교육 지원금	자치구
	총 계	1,424,501	334,582	480,001	77,918	532,000
필수사업	마을-학교 연계사업	527,306	71,000	256,306		200,000
	1-1. 중학교 협력종합예술활동 지원	3,000	3,000			
	1-2. 마을결합형 대안교실	100,000				100,000
	1-3. 찾아가는 창의인성 체험학교	51,000	51,000			
	1-4. 마을결합형 강서마을학교	117,000	17,000			100,000
	1-5. 학교 혁신문화 조성 지원(지원청)	40,306		40,306		
	1-6. 마을결합형학교 운영 지원(지원청)	92,000		92,000		
	1-7. 마을결합형 선도학교 운영(지원청)	10,000		10,000		
	1-8. 지역탐방버스(지원청)	74,000		74,000		
	1-9. 수업방법개선 협력교사 지원(지원청)	40,000		40,000		
	청소년 자치활동 지원	173,000				173,000
	2-1. 중학교 학생자치연합회 운영	113,000				113,000
	2-2. 고등학교 학생자치연합회 운영	30,000				30,000
	2-3. 마을과 함께하는 청소년 프로젝트 동아리 지원	30,000				30,000
	민관학 거버넌스 운영	158,155	111,460	7,695		39,000
	3-1. 강서구 혁신교육운영협의회 등 운영	28,460	28,460			
	3-2. 강서구 교육공동체 기반강화	53,000	26,000			27,000
	3-3. 학부모, 학생 참여 강화를 위한 교육공동체 사업	69,000	57,000			12,000
	3-4. 민관학 거버넌스 운영(지원청)	7,695		7,695		
	특화사업	찾아가는 우리동네 진로지원사업	109,040	109,040		
4-1. 강서진로주치의 양성 및 운영		84,040	84,040			
4-2. 마을과 함께하는 진로특강 및 진로지원사업		25,000	25,000			
책 읽는 강서마을 '책두레 학교'		163,082	43,082			120,000
5-1. 독서동아리 활동 지원		78,000	28,000			50,000
5-2. 책 읽는 강서마을 만들기		85,082	15,082			70,000
건강한 사회일원으로 자라나기 프로젝트		77,918			77,918	
6-1. 톡(Talk) 톡 Family 강서가족 세우기		48,143			48,143	
6-2. 부적응 학생 심리정서 지원		22,075			22,075	
6-3. 교육 소외계층 협력 멘토단 생태계 만들기		7,700			7,700	
문화예술동아리 활동 및 오케스트라 지도강사 지원	216,000		216,000			
7-1. 문화예술동아리 활동지원(지원청)	171,000		171,000			
7-2. 오케스트라 지도강사 지원(지원청)	45,000		45,000			

15. 강서양천교육지원청 / 양천구

구분	코드	세부 사업명	사업비 (단위:천원)				
			합계	서울시	교육청	교육 지원금	양천구
총계			1,432,416	334,582	480,001	77,918	539,915
필 수 사 업	1. 마을-학교연계 (10개 사업) <i>'행복을 전하는 마을교육'</i>		634,781	175,500	222,306		236,975
	1-1	해누리 마을방과후 운영 지원	165,060	61,000	-		104,060
	1-2	마을학교연계 문화예술창의체험 협력강사 지원	81,000	82	-	77,918	3,000
	1-3	우리동네 탐험대(마을탐방교실)	38,000	22,500	-		15,500
	1-4	오감톡톡 건강을 배우는 스쿨팜	86,000	14,000	-		72,000
	1-5	책읽는시민 토론하는 사회	42,415	-	-		42,415
	1-6	학교혁신문화 조성 지원	40,306	-	40,306		-
	1-7	마을결합형학교 운영 지원(교육과정,동아리)	45,000	-	45,000		-
	1-8	마을결합형 선도학교 운영	10,000	-	10,000		-
	1-9	지역탐방버스 지원	87,000	-	87,000		-
	1-10	수업방법개선 협력교사 지원	40,000	-	40,000		-
	2. 청소년 자치활동 (5개 사업) <i>'청소년이 그리는 꿈꾸는 마을'</i>		170,000	50,000	-		120,000
	2-1	청소년 참여자치위원회 운영활성화	15,000	15,000	-		-
	2-2	청소년 주도형 동아리사회참여 교육봉사활동지원	30,000	30,000	-		-
	2-3	현장 밀착형 진로직업탐색 지원	20,000	-	-		20,000
	2-4	전환기 학년 진로탐색프로그램 운영	35,000	5,000	-		30,000
	2-5	창의적 진로프로그램 지원	70,000	-	-		70,000
	3. 민관학 거버넌스 사업 (3개 사업) <i>'민관학 거버넌스 운영'</i>		217,425	165,000	9,695		42,730
	3-1	양천 민관학거버넌스 운영	65,785	45,000	9,695		11,090
	3-2	양천 혁신교육추진반 운영	101,640	70,000	-		31,640
3-3	마을 청소년 교육체험 축제한마당	50,000	50,000	-		-	
특 화 사 업	4. 지역특화사업 (5개 사업) <i>'학부모가 함께하면 교육이 바뀐다' (3개사업)</i> <i>'학교교육지원' (2개사업)</i>		410,210	22,000	248,000		140,210
	4-1	학부모 창의대학	32,210	-	-		32,210
	4-2	학교로 찾아가는 인문학 아카데미	22,000	22,000	-		-
	4-3	학부모가 만드는 창의체험 활동	108,000	-	-		108,000
	4-4	문화예술 동아리 활동지원(강사비,리모델링비)	158,000	-	158,000		-
	4-5	오케스트라 지도강사 지원	90,000	-	90,000		-

16. 강남서초교육지원청 / 서초구

구분	세부 사업명	사업비 (단위:천원)			
		합 계	서울시	교육청	자치구
	총 계	400,000	100,000	100,000	200,000
필수사업	마을과 함께하는 학교교육과정 운영	178,000	10,500	91,500	76,000
	1-1. 마을결합형학교 교육과정 운영학교	20,500		20,500	
	. 모델학교 운영비	20,000		20,000	
	. 업무추진비	500		500	
	1-2. 서초 마을결합형학교 동아리운영	6,400		6,400	
	. 마을결합형학교 동아리 운영비	6,000		6,000	
	. 업무추진비	400		400	
	1-3. 마을알기 교사연수	3,420		3,420	
	. 강사료	3,420		3,420	
	1-4. 마을결합형학교 연수 및 컨설팅	7,180		7,180	
	. 강사료, 원고료 등 운영비	5,200		5,200	
	. 업무추진비	1,980		1,980	
	1-5. 마을결합형 현장학습 차량지원	49,000			49,000
	. 차량대여비	49,000			49,000
	1-6. 학교주관 협력종합예술프로그램 지원	25,000			25,000
	. 프로그램 운영비	25,000			25,000
	1-7. 종합발표 공연장 지원	2,000			2,000
	. 대관료	2,000			2,000
	1-8. 종합예술 인형극 “극단 어울림”	10,500	10,500		
	. 강사료 및 재료비	8,280	8,280		
. 업무추진비	220	220			
. 공연비	2,000	2,000			
1-9. 학생참여수업 활성화를 위한 협력교사 지원	54,000		54,000		
. 협력교사운영 지원	54,000		54,000		
마을방과후활동 체제 구축	56,100	10,400		45,700	
2-1. 보늬샘과 함께 하는 북&무비	18,100	10,400		7,700	
. 강사료	9,900	9,900			
. 업무추진비	500	500			
. 동아리 지원	7,700			7,700	
2-2. 북(BOOK)소리 어울마당	36,000			36,000	
. 강사료	24,000			24,000	
. 프로그램 진행비	12,000			12,000	
2-3. 참여형 마을프로그램지원	2,000			2,000	
. 운영비	2,000			2,000	

구분	세부 사업명	사업비 (단위:천원)				
		합 계	서울시	교육청	자치구	
3	청소년자치활동	23,500		5,000	18,500	
	3-1. 자기주도적 학생자치봉사동아리 지원	8,500			8,500	
	· 동아리지원	8,500			8,500	
	3-2. 민주시민으로 자라나는 학생자치회 운영	15,000		5,000	10,000	
	· 학생동아리실 리모델링	10,000			10,000	
	· 학생연합 자치회 운영	4,500		4,500		
	· 학생연합 자치회 운영 업무추진	500		500		
	4	민관학거버넌스 운영	22,000	15,500	3,500	3,000
		4-1. 민관학 거버넌스 운영체계 구축	15,000	12,000		3,000
		· 운영협의회 수당 등	6,300	6,300		
		· 책자제작, 인쇄비 등	3,000			3,000
		· 회의진행 등 업무추진	5,700	5,700		
		4-2. 민관학 사업설명회 및 워크숍	7,000	3,500	3,500	
		· 업무담당자 워크숍	2,750	2,750		
· 워크숍 업무추진		750	750			
· 혁신교육지구 사업설명회 개최 (강사료, 원고료, 인쇄비, 행사용품, 임차료 등)	2,750		2,750			
· 사업설명회 업무추진	750		750			
특화사업 5	지역특화사업	120,400	63,600		56,800	
	5-1. 테마가 있는 권역별 교육지원센터 구축	별도				
	5-2. 해피사이언스 데이	20,050	20,050			
	· 물품, 홍보물 등 구입비	2,050	2,050			
	· 과학동아리 부스운영 등	18,000	18,000			
	5-3. 소프트웨어교육 지원-코딩교육	4,200			4,200	
	· 강사료	3,600			3,600	
	· 재료비 등	600			600	
	5-4. 함께 만드는 3D세상	13,300			13,300	
	· 강사료	12,600			12,600	
	· 재료비 등	700			700	
	5-5. 정서감성보습프로그램 音感美感	31,850	31,850			
	· 강사료	28,160	28,160			
	· 재료비 등	2,640	2,640			
	· 프로그램 간담회 등 회의진행	1,050	1,050			
	5-6. 청소년 문화예술 페스티벌 개최	15,000	11,700		3,300	
	· 문화예술 페스티벌 운영비	11,200	11,200			
· 페스티벌 진행	500	500				
· 문화예술페스티벌 운영학교 지원	3,300			3,300		
5-7. 문화예술 상설동아리 마을강사 지원	36,000			36,000		
· 강사료	36,000			36,000		

17. 동작관악교육지원청 / 관악구

구분	세부 사업명	사업비 (단위:천원)				
		합 계	서울시	교육청	교육 지원금	자치구
	총 계	1,654,166	435,972	616,666	101,528	500,000
필수사업	1 마을-학교 연계 사업	560,436	149,500	267,436	0	143,500
	1-1. 마을과 함께하는 학교교육과정 운영	322,296	0	259,296	0	63,000
	1) 학교 속 예술로 상상극장 지원	24,000	0	0	0	24,000
	2) 학교-마을문예단 육성 지원	39,000	0	0	0	39,000
	3) 모아모아 종합예술활동 지원	20,000	0	20,000	0	0
	4) 수업방법개선 협력교사 지원 사업	85,396	0	85,396	0	0
	5) 마을과 더불어 학교 지원	153,900	0	153,900	0	0
	1-2. 마을과 함께하는 독서·토론문화 조성	23,140	0	8,140	0	15,000
	1) 마을 연계 독서토론 멘토 양성 연수	8,140	0	8,140	0	0
	2) 가족과 함께하는 독서캠프 '모두의 책임기'	15,000	0	0	0	15,000
	1-3. 마을과 함께 키우는 아이들	215,000	149,500	0	0	65,500
	1) 토닥토닥 마을학교 육성	160,000	129,500	0	0	30,500
	2) 마을 속 과학옹달샘	35,000	0	0	0	35,000
	3) Together! 함께 자라는 아이들	20,000	20,000	0	0	0
	2 청소년 자치활동 지원	283,600	54,100	172,000	0	57,500
2-1. 행복날개 동아리 지원	167,000	5,000	142,000	0	20,000	
2-2. 학생 주도 자치공간 리뉴얼 지원	30,000	0	30,000	0	0	
2-3. 청소년 자치의회 운영	16,600	6,600	0	0	10,000	
2-4. 우리 동네 청소년 CEO	20,000	3,000	0	0	17,000	
2-5. 소소한 콘서트	20,000	18,000	0	0	2,000	
2-6. 청소년 축제	30,000	21,500	0	0	8,500	
3 관악교육드레(민·관·학 거버넌스) 운영	33,480	19,540	4,600	2,200	7,140	
특화사업	1 꿈실은 책마을	205,300	62,900	18,400	1,000	123,000
	1-1. 책마을 동아리 지원	147,500	35,000	0	0	112,500
	1-2. 독서동아리 역량 강화	26,300	17,400	2,400	0	6,500
	1-3. 부모 독서동아리 활성화	15,500	10,500	0	1,000	4,000
	1-4. 마을 인문학학당	16,000	0	16,000	0	0

구 분	세부 사업명	사업비 (단위:천원)				
		합 계	서울시	교육청	교육 지원금	자치구
2	놀이와 쉼이 있는 학교	154,000	10,000	36,000	98,000	10,000
	2-1. 중간놀이·전래놀이 활동 지원	36,000	0	36,000	0	0
	2-2. 뛰자, 놀자, 1인 1스포츠	98,000	0	0	98,000	0
	2-3. 가족&또래와 함께 동네 마실	20,000	10,000	0	0	10,000
3	꿈을 펼치는 학교	288,500	61,600	97,000	0	129,900
	3-1. 진로직업 교육·체험 지원	70,000	42,100	0	0	27,900
	3-2. 상상나래학교 제안사업	97,000	0	97,000	0	0
	3-3. 날자날자 쌤 지원	41,500	1,500	0	0	40,000
	3-4. 전환기 징검다리 프로그램	80,000	18,000	0	0	62,000
4	부모 네트워크 지원	59,500	39,000	0	0	20,500
	4-1. 학교 부모동아리 지원	14,000	8,000	0	0	6,000
	4-2. 모두맘 양성	23,500	13,000	0	0	10,500
	4-3. 학부모 창의 한마당	22,000	18,000	0	0	4,000
5	관악혁신교육지구 운영 관리	69,350	39,332	21,230	328	8,460
	5-1. 관악혁신교육센터 운영	33,460	28,000	0	0	5,460
	5-2. 교직원 혁신 마인드 제고	17,730	0	17,730	0	0
	5-3. 관악혁신교육지구 홍보	18,160	11,332	3,500	328	3,000

18. 동작관악교육지원청 / 동작구

구분	세부 사업명	사업비 (단위:천원)				
		합 계	서울시	교육청	교육지원금	자치구
	편 성 금 액	1,352,501	334,582	440,001	77,918	500,000
필수사업	마을-학교 연계사업	670,342	146,010	188,732		335,600
	1. 마을과 함께하는 학교 교육과정	483,362	42,630	188,732		252,000
	1-1. 마을교육플-학교연계	162,100				162,100
	1-2. 마을결합형교육과정 운영	149,100		149,100		
	1-3. 수업방법개선 협력교사 지원	39,632		39,632		
	1-4. 마을과 함께하는 종합예술활동 지원	89,900				89,900
	1-5. 마을탐방버스 운영	42,630	42,630			
	2. 마을방과후활동 체제 구축	172,980	89,380			83,600
	2-1. 마을과 함께하는 독서토론 문화조성	93,900	10,300			83,600
	2-2. 마을학교 "마을이 학교다"	31,580	31,580			
	2-3. 삼동이 마을학교	47,500	47,500			
	3. 마을교육공동체 구축을 위한 교육플 구축	14,000	14,000			
	청소년 자치활동	121,640	9,700	18,340	67,600	26,000
	1. 아무거나프로젝트 지원(총152,500천원) ※ 시주민참여예산 150,000천원 활용	2,500				2,500
	2. 청소년 의회	25,000	1,500			23,500
	3. 학생 자치활동 활성화 지원	94,140	8,200	18,340	67,600	
	민관학 협치(거버넌스) 활성화	153,441	72,900	5,141		75,400
	1. 동작 교육공동체 생태계 조성	45,851	27,310	5,141		13,400
	2. 동작혁신교육지구 홍보사업	67,750	44,150			23,600
	3. 마을교육플래너, 서포터즈 운영	39,840	1,440			38,400
특화사업	1 학부모교육공동체 성장	86,300	86,300			
	1. 학부모교육공동체 성장	86,300	86,300			
	2 민주시민교육	29,990	19,672		10,318	
	1. 마을과 함께하는 민주시민교육과정	7,900	7,900			
	2. 동작민주시민학교	7,572	7,572			
	3. 찾아가는 인문학 카페	4,200	4,200			
	4. 민주시민 원탁회의	10,318			10,318	
	3 진로직업 교육	63,000				63,000
	1. 진로직업 활동 지원	63,000				63,000
	4 학교교육 지원	227,788		227,788		
	1. 학교혁신 제안 사업	106,000		106,000		
	2. 심리정서 지원	77,268		77,268		
	3. 문화예술교사 동아리	31,000		31,000		
4. 교원 혁신 마인드 신장	13,520		13,520			

19. 성동광진교육지원청 / 광진구

구분	세부 사업명	사업비 (단위:천원)				
		합 계	서울시	교육청	교육 지원금	자치구
	총 계	1,187,500	273,752	350,000	63,748	500,000
필수사업	마을과 함께하는 학교교육과정 운영	392,264	28,600	118,900	47,748	197,016
	1-1. 중학교 종합예술활동 지원	2,500	2,500	0	0	0
	1-2. 수업방법개선 협력교사 지원	76,400	0	76,400	0	0
	1-3. 학교-지역 연계 교육과정 운영(마을결합형학교)	32,500	0	32,500	0	0
	1-4. LTI(인턴십을 통한 배움) 프로젝트	10,000	0	10,000	0	0
	1-5. 건강한 학교만들기'와락'상담사지원	240,496	15,500	0	47,748	177,248
	1-6. 학부모와 함께하는 즐거운 학교	10,600	10,600	0	0	19,768
	마을 방과후활동 체제 구축	315,250	82,100	21,500	0	211,650
	2-1. 참여와 협력 마을교육공동체 운영	186,650	32,000	0	0	154,650
	2-2. 마을교육자원 연계 진로직업체험 마을학교 운영	27,600	27,600	0	0	0
	2-3. 따뜻한북소리 우리마을기득 행복한 책읽기	47,500	22,500	0	0	25,000
	2-4. 학부모 보늬샘 양성 연수 및 활용	21,500	0	21,500	0	0
	2-5. I 우분투(ubuntu) You	32,000		0	0	32,000
	청소년 자치활동 활성화	91,200	34,200	50,000	0	7,000
	3-1. 청소년의회 구성 및 활동 지원	16,200	16,200	0	0	7,000
	3-2. 청소년 자치활동 환경 개선	40,000	0	40,000	0	0
	3-3. 학생연구프로젝트지원	28,000	18,000	10,000	0	0
	민관학거버넌스운영및활성화	165,066	76,852	66,214	0	22,000
	4-1. 참여와 협력, 거버넌스 활성화 계획	119,466	76,852	20,614	0	22,000
	4-2. 성동광진 학교별 거버넌스 구축·운영	45,600	0	45,600	0	0
	특화사업	자치구특화사업	223,720	52,000	93,386	16,000
5-1. 다문화학생 사회성 증진'I'm Korean'		11,900	11,900	0	0	0
5-2. 희망 네트워크'마을 행복터'		64,000	0	48,000	16,000	0
5-3. 엄마의 작은 변화, 아이의 큰 행복		0	0	0	0	25,800
5-4. GS! 광진슈퍼스타 혁신교육 페스티벌		69,300	40,100	0	0	29,200
5-5. 서울형혁신교육지구 홍보 및 역량강화		52,720	0	45,386	0	7,334

20. 성동광진교육지원청 / 성동구

구분	세부 사업명	사업비 (단위:천원)						
		합 계	서울시	교육청	교육 지원금	자치구		
총 계		1,167,500	273,752	330,000	63,748	500,000		
필수사업	1	마을과 함께하는 학교교육과정운영	274,782	772	147,020	23,670	103,320	
		1-1. 중학교 협력종합예술활동 지원 『Be The Light』	103,092	772	1,000	-	101,320	
		1-2. 수업방법개선 협력교사 지원	97,520	-	97,520	-	-	
		1-3. 『마을결합형 학교』 운영	38,500	-	38,500	-	-	
		1-4. LTI(인턴십을 통한 배움) 프로젝트 운영	10,000	-	10,000	-	-	
		1-5. 우리 마을 알기 『우리동네 보물찾기 탐방대』	25,670	-	-	23,670	2,000	
	2	마을 방과후 체제 구축	194,258	12,430	30,500	17,278	134,050	
		2-1. 아이들이 행복한 성동 마을학교 운영	123,480	11,430	10,000	-	102,050	
		2-2. 아이들이 행복한 성동 마을아카데미 운영	33,000	1,000	-	-	32,000	
		2-3. 마을과 함께하는 독서토론교육 운영	37,778	0	20,500	17,278	-	
	3	청소년 자치 활성화	140,660	66,380	41,000	0	33,280	
		3-1. 성동 청소년 혁신교육 자치연대	55,460	25,580	-	-	29,880	
		3-2. 청소년 동아리 지원 『꿈 플러스+』	85,200	40,800	41,000	-	3,400	
	4	민관학 거버넌스 구축 운영 사업	171,590	46,700	59,490	2,000	63,400	
		4-1. 성동혁신교육지구 교육공동체 구축운영	128,390	46,700	16,290	2,000	63,400	
		4-2. 성동 학교별 거버넌스 구축 운영	43,200	-	43,200	-	-	
	특화사업	5	꿈을 키우는 진로 인성프로그램 운영	182,720	5,800	0	20,800	156,120
			5-1. IT 창의인재 육성 프로그램 운영	32,350	-	-	-	32,350
5-2. 꿈키움 진로체험프로그램 운영			95,270	500	-	-	94,770	
5-3. 『더!함성』 심리상담프로그램 지원			25,100	4,300	-	20,800	-	
5-4. 성동 『우리두리 온마을 축제』 운영			30,000	1,000	-	-	29,000	
6		마을 연계 교육복지 사업	68,000	38,000	30,000	0	0	
		6-1. 마을속 희망배움터 『무지개 교실』 운영	38,000	38,000	-	-	-	
		6-2. 학교-마을 공동복지 사업	30,000	-	30,000	-	-	
7		학부모 역량 강화 및 홍보 활성화	135,490	103,670	21,990	0	9,830	
		7-1. 학부모 역량강화 사업	62,000	62,000	-	-	-	
		7-2. 성동혁신교육지구 홍보 활성화	73,490	41,670	21,990	-	9,830	

21. 성북강북교육지원청 / 강북구

구분	세부 사업명	사업비 (단위:천원)				
		합 계	서울시	교육청	교육 지원금	자치구
	총 계	1,653,541	443,577	606,666	103,298	500,000
필수사업	1 마을-학교 연계 사업 마을과 함께하는 학교교육과정 운영	333,000	-	229,702	-	103,298
	1-1. 중학교 협력종합 예술활동 지원	68,500	-	68,500	-	-
	1-2. 수업방법개선 협력교사 지원	101,000	-	101,000	-	-
	1-3. 지성감성인성 창의교육 협력교사 지원	163,500	-	60,202	-	103,298
	2 마을-학교 연계 사업 마을방과후활동 체제 구축	329,300	182,800	44,300	-	102,200
	2-1. 독서·토론 활성화 지원	44,300	-	44,300	-	-
	2-2. 마을과 함께하는 마을방과후학교 운영	75,000	19,000	-	-	56,000
	2-3. 마을배움터 방과후 프로그램 운영 지원	90,000	90,000	-	-	-
	2-4. 마을에서 삶을 찾는 디딤돌 학교 운영	70,000	70,000	-	-	-
	2-5. 마을교사 교육 지원	50,000	3,800	-	-	46,200
	3 청소년자치활동	150,750	-	110,750	40,000	-
	3-1. 자기주도적 청소년활동 지원	110,750	-	110,750	-	-
	3-2. 마을과 함께하는 청소년활동 지원	40,000	-	-	40,000	-
	4 민관학거버넌스 운영	348,891	90,990	99,314	-	158,587
	4-2. 강북혁신교육지구 운영협의회 운영	16,764	-	16,764	-	-
	4-3. 강북혁신교육지구 실행추진단 운영	157,577	21,990	-	-	135,587
	4-4. 강북마을교육공동체 구축	63,000	63,000	-	-	-
	4-5. 강북혁신교육지구사업 평가 및 환류	29,000	6,000	-	-	23,000
	4-6. 마을과 함께하는 교직원 동아리 지원	63,880	-	63,880	-	-
	4-7. 소통·공감 혁신교육지구 연수	18,670	-	18,670	-	-
특화사업	1 몸으로 놀아요	77,600	-	77,600	-	-
	2 학부모가 만드는 창의 한마당	140,000	140,000	-	-	-
	3 지역아동센터 문·예·체 지원	80,000	-	-	-	80,000
	4 장애학생 사회통합 지원	45,000	-	45,000	-	-
	5 학교 밖(위기) 청소년 교육문화 지원	60,000	-	-	60,000	-
	6 학부모를 위한 맞춤형 강좌 지원	15,000	500	-	-	14,500
	7 마을과 함께하는 틈새돌봄서비스 지원	15,000	15,000	-	-	-
	8 강북혁신교육지구 연합페스티벌	59,000	14,287	-	3,298	41,415

22. 성북강북교육지원청 / 성북구

구분	세부 사업명		사업비 (단위:천원)					
			합 계	서울시	교육청	교육 지원금	자치구	
	총 계		1,673,541	443,577	626,666	103,298	500,000	
필수사업	1	문예체 협력교사 지원 '예술과 어울림'	200,000		200,000			
		1-1. 중학교 협력종합예술활동 지원	50,000		50,000			
		1-2. 자유학기제 문예체 협력교사 지원	150,000		150,000			
		2	성북형 수업방법개선 협력교사제 운영	90,000		90,000		
		2-1. 초등학교 협력교사 운영	80,000		80,000			
		2-2. 협력교사제 운영 사업운영비	10,000		10,000			
		3	생각을 키우는 책임기, 창의지성교육	45,000	22,000	23,000		
		3-1. 학부모 동아리 운영 및 멘토단 교육	23,000		23,000			
		3-2. '생각을 키우는 책임기' 활동 지원	22,000	22,000				
		4	학부모가 주체로 서는 참여활동 지원	50,000	10,000	40,000		
		4-1. 학부모 아카데미 및 학교활동지원	40,000		40,000			
		4-2. 학부모동아리지원 및 네트워크구성	10,000	10,000				
	5	마을교사 양성 및 학교연계 프로그램지원	160,000	15,300			144,700	
	5-1. 학교연계프로그램 지원(콘텐츠운영비)	120,000				120,000		
	5-2. 마을교사 역량강화 및 학교연계 프로그램지원(모니터링단 운영)	40,000	15,300			24,700		
	6	마을에서 길을 찾다 '꿈틀꿈틀프로젝트'	120,000				120,000	
	6-1. 프로그램운영비	95,500				95,500		
	6-2. 사무관리비	24,500				24,500		
	7	안전한 마을품 틈새돌봄	125,000	7,400			117,600	
	7-1. 종일형 반일형 돌봄교사 활동비 등 운영비	117,600				117,600		
	7-2. 돌봄활동 관련 제반 운영비	7,400	7,400					
	2	1	청소년자치활동 네트워크 활성화	35,000		35,000		
		1-1. 청소년 자치활동 구성 및 운영	19,200		19,200			
1-2. 워크숍 및 활동보고회 개최		15,800		15,800				
2		청소년 동아리 지원 및 네트워크 지원	85,000	24,600	60,400			
2-1. 동아리네트워크구성운영및코디네이터지원		60,400		60,400				
2-2. 기타 동아리지원및지역사회연계프로그램		24,600	24,600					
3		아동 청소년 마을 축제	50,000	50,000				
3-1. 참가 동아리 지원	9,000	9,000						
3-2. 사업기획단 구성운영 및 공연진행	41,000	41,000						

구분	세부 사업명		사업비 (단위:천원)				
			합 계	서울시	교육청	교육 지원금	자치구
	총 계		1,673,541	443,577	626,666	103,298	500,000
3	1	민학관 거버넌스 구축·운영(계속)	136,577	101,577	5,000		30,000
		1-1. 혁신교육지원센터 및 거버넌스 운영	131,577	101,577			30,000
		1-2. 민학관 거버넌스 운영	5,000		5,000		
	2	민학관 공감 소통	149,964	57,598	58,266		34,100
		2-1. 교직원대상행사운영및찾아가는학교설명회	58,266		58,266		
		2-2. 홍보체계구축 및 기타행사운영비	91,698	57,598			34,100
특 화 사 업	1	마을과 학교가 만나는 동교동락(洞校同樂)	108,000	4,702		103,298	
		1-1. 동 거버넌스 구성·운영	103,298			103,298	
		1-2. 공감대 확산 및 결연사업추진	4,702	4,702			
	2	지방정부 중심 마을방과후 활동 사업 사업운영	150,000	96,400			53,600
		2-1. 위원회 운영 및 사무관리비 등	78,000	78,000			
		2-2. 방과후활동 교육 진행 강사비	72,000	18,400			53,600
	3	문화예술로 만나는 교과연계 '우리동네보물찾기'	115,000		115,000		
		3-1. 프로그램 운영비	51,840		51,840		
		3-2. 강사료·인건비 및 업무추진비	63,160		63,160		
	4	인권이 살아있는 학교, 인권도시 성북	54,000	54,000			
		4-1. 학교로 찾아가는 인권교실	28,000	28,000			
		4-2. 우리동네 인권학교	26,000	26,000			

참고 자료 4

(혁신교육지구 공모사업 학교선택제 현황)



1. 동부교육지원청 / 동대문구

연번	사업명	대상 학교	대상 학교수	참여 주체	재원	교당 지원액 (천원)	사업별 총액 (천원)
1	수업방법개선 협력교사 지원	초, 중	11	학생, 교원, 학부모, 주민	지원청	10,000	110,000
	수업방법개선 협력교사 지원	중, 고	4	학생, 교원, 학부모, 주민	동대문구	10,000	40,000
2	중학교 협력종합 예술활동 지원	중	6	학생, 교원, 학부모, 주민	동대문구	10,000	60,000
3	문화예술활동지원	초,중고	11	학생	동대문구	3,000	33,000
4	학교별 찾아가는 직업인 강연	초,중	29	학생	동대문구	1,000	29,000
5	초등학생 주말놀이학교	초	18	학생, 교원, 학부모, 주민	동대문구	3,000	54,000
6	환경생태교육 프로그램 운영	초,중	15	학생	동대문구	1,000	15,000
7	상담지원프로그램	초	13	학생,교원, 학부모	지원청	6,000	78,000
8	마을결합형학교 기반 학교	초,중고	6	학생, 교원, 학부모, 주민	지원청	10,000	60,000
9	교원 마을결합형학교 연구팀 지원	초,고	4	학생, 교원, 학부모, 주민	지원청	3,000	12,000
10	학교-마을 교육공동체가 함께 하는 사업 지원	초,중고	14	학생, 교원, 학부모, 주민	지원청	3,000	42,000
11	마을결합형학교 학생 동아리 운영	초,중고	19	학생, 교원, 학부모, 주민	지원청	2,000	38,000
12	지역 대학과 함께 하는 마을결합형학교	중, 고	9	학생,교원, 지역주민	지원청	5,000	45,000
13	마을과 함께하는 책쓰기 동아리 지원	초,중,고	6	학생, 교원, 학부모, 주민	지원청	2,000	12,000
14	학부모 아카데미교실 운영	초,중,고	15	학부모,주민	동대문구	2,000	30,000
합계액							658,000

2. 서부교육지원청 / 마포구

연번	사업명	대상 학교	대상 학교수	참여 주체	재원	교당 지원액 (천원)	사업별 총액 (천원)
1	마을결합형학교 교육과정 운영	초,중,고	26	학생, 교원 학부모, 주민	지원청	최대 9,000	136,000
2	마을과 함께하는 중학교 협력종합예술활동 지원	중	8	학생, 교원	자치구	5,000	40,000
3	수업방법개선 협력교사 지원	초,중	13	학생, 교원 학부모	지원청	최대 8,000	89,630
4	학교와 마을이 함께하는 독서토론 공동체 조성	초,중	14	학생, 교원 학부모	서울시	1,000	14,000
5	슈팅스타 마포 청소년 축구교실	중,고	7	학생	서울시	2,000	14,000
6	초등 상담멘토 지원	초	10	학생, 학부모	지원청	6,500	63,500
7	마을방과후학교 시스템 구축	초,중	4	학생, 교원 주민	서울시 자치구	기관위탁 (사전섭외4)	117,000
8	청소년 스스로 동아리 프로젝트	중	5	학생, 교원	서울시 자치구	기관위탁 (사전섭외5)	60,000
9	마포 진로박람회	중	14	학생, 교원 주민	서울시 자치구	기관위탁 (사전섭외14)	60,000
10	진로탐색 프로그램 '꿈 시간'	중	14	학생, 교원	서울시 자치구	기관위탁 (사전섭외11, 조율3)	30,000
11	마포문화예술교육 꿈타래 엮기	초,중,고	16	학생, 교원 주민	서울시	기관위탁 (사전섭외16)	115,000
12	청소년 라디오 제작단	중, 고	5	학생	자치구	기관위탁 (사전섭외3, 조율2)	13,000
13	우리마을 홍보영상 만들기	중, 고	5	학생	서울시 자치구	기관위탁 (사전섭외3, 조율2)	15,000
합계액							767,130

3. 서부교육지원청 / 서대문구

연번	사업명	대상 학교	대상 학교수	참여 주체	재원	교당 지원액 (천원)	사업별 총액 (천원)
1	즐거운 협력종합예술 활동지원(대사업명: 마을과 함께하는 협력종합예술활동)	중	6	학생, 교원, 주민	지원청	5,000	30,000
2	수업방법개선 협력교사 지원	초,중,고	12	학생, 교원	지원청	5,000~10,000 ⁴⁾	101,000
3	마을결합형학교 교육과정 운영 (대사업명: 마을과 학교의 만남, 마을결합형학교)	초,중,고	27	학생, 교원, 학부모, 주민	지원청	3,000~19,500 ⁵⁾	191,000
4	행복한 학교 만들기, 초등상담멘토 지원	초	11	학생, 교원, 주민	지원청	6,000~7,000	76,000
5	100동아리 (학교동아리) ⁶⁾	초,중,고	28 (동80)	학생, 교원	자치구	동아리별 500	40,000
6	학교축제지원금(대사업명: 축제!우리가 만든다)	중,고	14	학생, 교원	자치구	2,000	28,000
7	진로창의체험 중심의 학년전환기 지원	중,고	17	학생, 교원, 주민	자치구	4,000	68,000
8	자유학기제 마을강사 지원(대사업명: 우리마을 강사, 학교교육활동 지원)	중 (전체)	14	학생, 교원, 주민	자치구	자치구직영 (전체참여)	57,250
9	중학교 방과후수업 지원(대사업명: 우리마을 강사, 학교교육활동 지원)	중	2 (시범)	학생, 교원, 주민	자치구	자치구직영 (시범섭외)	35,550
10	내고장탐방 사업 (대사업명: 우리마을 강사, 학교교육활동 지원)	초,중	200 학급	학생, 교원, 주민	자치구	자치구직영 (단순신청+학교별 학급수/일정조율)	11,953
11	텃밭/물교육/자연사탐방 (대사업명: 우리마을 강사, 학교교육활동 지원)	초	145 학급	학생, 교원, 주민	자치구	자치구직영 (단순신청+학교별 학급수/일정조율)	37,213
12	학교적응을 돕는 대안교실 달팽이학교	중	2~5	학생	자치구	기관위탁 (사전섭외2+)	15,500
13	서대문 진로직업체험 사업 확대 운영	초,중,고	40	학생, 교원, 학부모, 주민	자치구	기관위탁 (단순신청+조율)	130,000
14	학부모와 함께하는 모두 아이 창의체험 한마당	초,중	15	학생, 학부모	자치구, 서울시	자치구직영 (학부모회신청+학교협의확인)	92,481
합계액							913,947

4) 학교 희망 및 지원 총액 등에 의거한 학교별 예산 차등 교부(10,000천원 기준으로 안내)

5) 제1수준(마을결합형동아리 및 교사/학부모연수, 기준액 3,000천원) 및 제2수준(마을결합형수업혁신 동아리 또는 마을결합형학년(교과)교육과정 운영) 통합 신청, 마을결합형중점학교(수업혁신동아리 및 학년(교과)교육과정 동시 운영) 추가 지원 희망, 학교별 전체 지원 총액 조정(학교회계전출금 및 교육경비보조금 통합 학교별 지원총액 교당 21,000천원을 넘지 않도록 함) 등에 의거한 학교별 예산 차등 교부(3,000천원(1수준)~13,000천원(1+2수준) 기준으로 안내)

6) 100동아리(마을+ 학교) 사업 중 학교동아리 80개 지원 사업임(학교당 동아리 개수 상이함)

4. 서부교육지원청 / 은평구

연번	사업명	대상 학교	대상 학교수	참여 주체	재원	교당 지원액 (천원)	사업별 총액 (천원)
1	중학교 협력종합예술활동	중	4	학생, 교원, 주민	교육청 서울시	5,000	20,000
2	수업방법개선 협력교사	초, 중, 고	26	학생, 교원, 주민	교육청	8,429	219,165
3	마을결합형 교육과정운영	초, 중, 고	32	학생, 교원, 학부모, 주민	교육청 서울시	6,256	200,200
4	초등상담멘토	초	16	학생, 교원	교육청 서울시	7,000	112,000
5	학교 독서토론문화조성	초	30	학생, 교원, 학부모	교육청 자치구	위탁운영 (신청/학교별 참여인원, 일정조율)	73,880
6	마을 독서토론문화조성	초6 중3	48	학생	자치구	위탁운영 (신청/학교별 참여인원, 일정조율)	16,370
7	일반고 진로·진학 지원 '은평대전'	고	9	학생, 교원, 학부모, 주민	자치구	위탁운영 전체 고 참여	50,000
8	은평드림파크	초, 중	48	학생, 교원, 주민	서울시	위탁운영 (신청/학교별 참여인원, 일정조율)	19,032
9	오감체험 진로팡팡	중	18	학생, 교원	서울시	전체 중 참여	60,000
10	사회적 경제 뭐하니	초, 중	48	학생, 교원, 주민	자치구	위탁운영 (신청/학교별 참여인원, 일정조율)	43,200
11	맛과 멋으로 배우는 민속이야기	초 돌봄교실	30	학생, 교원	자치구	위탁운영 (신청/학교별 참여인원, 일정조율)	19,920
12	나도스타커	초, 중	48	학생	자치구	위탁운영 (신청/학교별 참여인원, 일정조율)	25,000
13	마을누림프로젝트	초, 중, 고	68	학생, 교원	자치구	위탁운영 (신청/학교별 참여인원, 일정조율)	40,000
합계액							898,767

5. 남부교육지원청 / 구로구

연번	사업명	대상 학교	대상 학교수	참여 주체	재원	교당 지원액 (천원)	사업별 총액 (천원)
1	이루어져라,얌 온마을혁신제안하다	초,중,고	30	학생, 교원 학부모, 주민	지원청	3,800	114,000
2	마을결합형 중점학교 운영	초,중	2	학생, 교원	지원청	8,000	16,000
3	마을결합형 동아리 지원	초,중,고	17	학생, 교원 학부모	지원청	1,000	17,000
4	수업혁신을 지원하는 협력강사	초,중,고	37	학생	지원청	5,000	185,000
5	보늬샘과 함께 책과함께, 둥굴뚝굴 (학부모독서동아리)	초,중,고	39	학생,교원 학부모	자치구	1,000	39,000
6	구로온마을교육출판사,나도작가 (인문동아리 지원)	초,중,고	28	학생,교원	지원청	1,000	28,000
7	정규수업 문예체 협력교사 지원	초,중	37	학생	자치구	구청집행	105,000
8	온마을이 함께하는 방과후학교	초,중	2	학생	자치구	구청집행	100,000
9	학생회 참여예산제	중,고	21	학생,교원	지원청	1,000	21,000
10	학생회자치연합,길놀이 (거점/센터)	중,고	2	학생, 교원	자치구	21,000	42,000
11	문화공감 체험 및 전환기 구로마을활동	초,중,고	40	학생	지원청	3,000	120,000
12	체인지업, 우리 마을 스포츠리그	초,중,고	36	학생	지원청	1,200	43,200
13	마을 속 과학체험교실	초	24	학생	자치구	구청집행	25,000
14	안전한 온마을 119	초	24	학생	서울시	구청집행	20,000
15	온마을, 놀이터 프로젝트	초	15	학부모	자치구	1,000	15,000
16	꿈, 끼, 열정의 동아리자치	중,고	20	학생,교원	지원청	1,000	20,000
합계액							910,200

6. 남부교육지원청 / 금천구

연번	사업명	대상 학교	대상 학교수	참여 주체	재원	교당 지원액 (천원)	사업별 총액 (천원)
1	[초등6] 지역체험 : 우리반만의 졸업여행	초등학교	18	학생	자치구	1,900	35,000
2	초등학교오케스트라지원	초등학교	5	학생	자치구	5,000	25,000
3	[중학3] 지역체험 : 우리반만의 졸업여행	중학교	9	학생	자치구	3,800	35,000
4	[고교2] 협력교육과정 『마스터클래스』운영	고등학교	2	학생	교육청	8,000	16,000
5	문예체협력교사 및 방과후학교 강사지원	초/중학교	25	학생	자치구	4,100	102,500
6	나래품 방과후학교 (금천형마을방과후학교)	초등학교	2	학생	서울시	10,000	20,000
7	수업 방법 개선 협력교사 『사랑+더하기』	초등학교	24	학생	교육청	6,000	144,000
8	마을결합형학교 희망학교 지원	초/중/고등 학교	3	학생	교육청	8,000	24,000
9	마을결합형 동아리 지원	초/중/고등 학교	5	학생·학부 모·교사	교육청	2,000	10,000
10	학교혁신제안사업 희망학교 지원	초/중/고등 학교	23	학생	교육청	10,000	230,000
11	6-3-3 전환기 마을프로그램	초/중/고등 학교	28	학생	교육청	2,000	56,000
12	체인지업 우리마을 스포츠클럽	초/중/고등 학교	28	학생	교육청	1,700	47,600
13	민주시민 학생회 지원	중/고등학교	15	학생	자치구	3,000	45,000
14	학생동아리 보조금 지원	중/고등학교	15	학생	자치구	2,000	30,000
15	학교단위 학부모회 보조금 지원	초/중/고등 학교	20	학부모	자치구	1,000	20,000
16	독서를 매개로 한 학부모 자율동아리 운영	초/중/고등 학교	22	학부모	교육청	1,500	33,000
17	제자에게 배우는 우리동네 "금란지교"	초/중/고등 학교	20	교사	자치구	1,000	20,000
18	교육복지우선학교 공동사업 추진	초/중학교	2	학생	자치구	20,000	40,000
합계액							933,100

7. 남부교육지원청 / 영등포구

연번	사업명	대상 학교	대상 학교수	참여 주체	재원	교당 지원액 (천원)	사업별 총액 (천원)
1	'별별' 학교혁신 제안사업	초·중·고	22교	학생, 교원 학부모, 주민	지원청	5,000	110,000
2	수업방식 개선 협력교사제 지원	초·중·고	23교	학생, 교원	지원청	6,000	138,000
3	마을결합형학교 중점학교 운영	초·중	3교	학생, 교원 학부모, 주민	지원청	8,000	24,000
4	마을결합형학교 동아리 지원	초·중·고	12교	학생, 교원 학부모, 주민	지원청	2,000	24,000
5	6-3-3 전환기 마을연계 프로그램 운영	초·중·고	25교	학생, 교원 학부모, 주민	지원청	2,000	50,000
6	학교에 예술 더하기 (협력종합예술지원)	중	4교	학생, 교원 주민	영등포구	구청 집행	50,000
7	사회적기업연계 방과후학교	초·중·고	18교	학생	영등포구	구청 집행	72,000
8	독서토론 멘토 '학부모 보늬샘' 양성	초·중·고	1인/1교	학부모	지원청	지원청 집행	10,000
9	학부모 독서동아리 운영	초·중·고	25교	학부모	지원청	1,500	37,500
10	문·예·체 학교동아리 지원사업	초·중·고	17팀	학생	영등포구	1,000	17,000
11	학생회실 설치 지원	초·중·고	7교	학생	영등포구	신규 3,000	21,000
			9교			리모델링 1,000	9,000
12	학급자치활동 지원	중·고	100학급	학생, 교원	지원청	300	30,000
13	마을에서 피어나는 학교축제	중	11교	학생, 교원 학부모, 주민	영등포구	2,000	22,000
14	문래창작예술촌연계 창의체험수업 지원	초(5학년)	100학급	학생	영등포구	구청 집행	87,000
15	문래캠퍼스 '예술과 만남'	중(1학년)	12회	학생	서울시	구청 집행	21,000
16	마을탐방 '영등포 마을누리'	초(3학년)	105학급	학생, 학부모 주민	영등포구	구청 집행	59,000
17	'맘마미아 안전교실'	초 (1~2학년)	84학급	학생, 학부모 주민	영등포구	구청 집행	18,000
18	마을과 함께 찾아가는 '진로원정대'	중·고	20학급	학생, 학부모 주민	서울시	구청 집행	43,000
19	체인지업 우리마을 학생 스포츠클럽	초·중·고	29교	학생	지원청	2,000	77,000
합계액							919,500

8. 북부교육지원청 / 노원구

연번	사업명	대상 학교	대상 학교수	참여 주체	재원	교당 지원액 (천원)	사업별 총액 (천원)
1	수업방법개선 협력교사	초·중·고	18	학생,교원	지원청	1,000	181,800
2	마을을 품은 학교 (교육과정, 동아리)	초·중·고	34	학생, 교원, 학부모, 주민	지원청	2,000	71,400
3	마을결합형 선도학교	초·중·고	7	학생, 교원, 학부모, 주민	지원청	10,000	72,300
4	우리 마을 스포츠	초·중·고	59	학생, 교원, 학부모, 주민	지원청	1,100	71,800
5	마을과 함께하는 학교자율 독서토론	초·중·고	45	학생, 교원, 학부모, 주민	지원청	1,500	70,900
6	아이들이 행복한 학교제안 '혁신사업'	초·중·고	40	학생, 교원, 학부모, 주민	지원청	2,000	82,300
7	중학교 협력종합예술활동 지원	중	11개교 13학급	학생, 교원	자치구	6,000	70,000
8	초등학교 상담사 배치	초	25	학생, 교원	자치구, 지원청	5,000	125,000
9	집단따돌림 프로그램 지원	초·중	9	학생, 교원	자치구	2,000	18,000
10	학교내 마을학교 지원	초·중·고	71	학생, 교원, 학부모	자치구	1,000 ~10,000	500,000
11	휴먼북과 함께하는 청소년 예술학교	중·고	9	학생, 교원, 휴먼북	서울시	민간위탁	15,000
12	학급자치활동 지원	중·고	41	학생,교원	자치구	600	24,600
13	마중물프로젝트(학생·청소년 동아리)지원	중·고	26	학생,교원	자치구	600	15,600
14	마을참여프로젝트 (시작된변화)지원	중·고	7	학생,교원	자치구	400	2,800
15	학생창업한마당	중·고	11	학생,교원	자치구	700~800	38,780
16	커뮤니티매핑활동(드론)	중·고	21	학생,교원	자치구	700	20,000
17	문예체협력교사	초·중·고	34	학생, 교원, 학부모, 주민	자치구	2,000	95,000
합계액							1,475,280

9. 북부교육지원청 / 도봉구

연번	사업 명	대상 학교	대상 학교수	참여 주체	재원	교당 지원액 (천원)	사업별 총액 (천원)
1	수업방법개선 협력교사 지원	초(3) 중(4) 고(1)	8교	학생, 교원	지원청	10,000	80,000
2	마을을 품은 학교 (교육과정, 동아리)	초(8) 중(6) 고(6)	20교	학생, 교원 학부모, 주민	지원청	3,500	70,000
3	마을결합형학교 선도학교 운영	초	3교	학생, 교원 학부모, 주민	지원청	12,000	36,000
4	마을과 함께하는 학교 자율 독서 토론 사업	초(10) 중(9) 고(5)	24교	학생, 교원 학부모, 주민	지원청	2,500	60,000
5	아이들이 행복한 학교 제안 혁신 사업	초(13) 중(9) 고(4)	26교	학생, 교원 학부모, 주민	지원청	3,000	78,000
6	우리 마을 스포츠클럽	초(16) 중(7) 고(3)	26교	학생, 교원 학부모, 주민	지원청	3,000	78,000
7	초등학교 상담자원봉사자 배치	초	18교	학생, 교원 학부모	지원청	1명 배치교: 5,450 2명 배치교: 10,400	103,050
8	중학교 협력종합 예술활동 지원	중	4개교	학생, 교원 학부모, 주민	자치구청	미정	20,000
9	문예체 . 창체 협력교사 지원	초·중	34개교	학생, 교원 학부모, 주민	자치구청	최대 7,000	230,000
10	도봉 창의체험버스	초	18개교	학생, 교원	자치구청	최대 5회	20,000
11	마을 방과후 활동 운영센터	초·중	5개교	학생, 교원 학부모, 주민	자치구청	업무 지원	118,670
합계 액							893,720

10. 중부교육지원청 / 용산구

연번	사업명	대상 학교	대상 학교수	참여 주체	재원	교당 지원액 (천원)	사업별 총액 (천원)
1	혁신마인드 제고 연수	초,중,고	34	교직원	지원청	300	10,200
2	수업방법개선 협력교사 지원	초,중,고	5	학생, 교원, 학부모	지원청 자치구	5,000	25,000
						5,000	25,000
3	마을결합형학교 시범학교	초,중,고	2	학생, 교원, 학부모	지원청	3,000	6,000
4	마을결합형학교 교육과정개발	초,중,고	5	학생, 교원, 학부모	지원청	2,000	10,000
5	학교·마을 연계 교육활동	초,중,고	18	교원, 학생, 학부모, 마을주민	지원청	1,000	18,000
6	문예체 협력수업 지원	초	9	학생, 교사, 마을강사	지원청	400	3,600
7	찾아가는 음악회	초,중	9	학생, 교원, 마을강사	지원청	600	5,400
8	다문화 이해를 위한 독서활동	초	7	학생	자치구	1,800	12,600
9	문화활동 동아리 지원	초,중,고	30	학생	자치구	1,000	30,000
10	다문화가정 박물관	초	4	다문화 학생, 가족	자치구	2,000	8,000
합계액							153,800

11. 중부교육지원청 / 종로구

연번	사업명	대상 학교	대상 학교수	참여 주체	재원	교당 지원액 (천원)	사업별 총액 (천원)
1	혁신마인드제고	초·중·고	37	교직원	지원청	3,000	11,100
2	중학교 협력종합예술강사지원	중	5	학생, 교사 마을강사	서울시	10,000 ~ 15,000	60,000
3	협력종합예술 발표회 지원	중	4	학생, 교원 학부모 마을강사	지원청	2,000	8,000
4	수업방법개선 협력교사 지원	초·중·고	9	학생, 교원 학부모	지원청	10,000	90,000
5	마을결합형학교 시범학교	초·중·고	4	학생, 교원 학부모	지원청	10,000	40,000
6	마을결합형학교 교육과정개발	초·중·고	8	학생, 교원 학부모	지원청	3,000	24,000
7	학교-마을 연계 교육활동	초·중·고	8	교원, 학생 학부모, 마을주민	지원청	2,000	16,000
8	문예체 협력수업 지원	초·중	13	학생, 교사 마을강사	지원청	600 ~ 3,600	23,400
9	찾아가는 작은음악회	초·중	6	학생, 교원 마을강사	지원청	600	3,600
10	자치실 리모델링	초·중·고	13	학생, 교직원 학부모	지원청	3,000	39,000
11	우리마을 청소년 동아리	초·중·고	23	학생, 교원 마을강사	지원청	2,000	46,000
합계액							361,100

12. 중부교육지원청 / 중구

연 번	사업명	대상 학교	대상 학교수	참여 주체	재원	교당 지원액 (천원)	사업별 총액 (천원)
1	혁신마인드제고	초·중·고	31	교직원	지원청	3,000	9,300
2	중학교 협력종합예술강사 지원	중	3교(7명)	학생, 교사 마을강사	지원청	3,500	22,000
					자치구	3,500	22,000
3	마을연계 발표회 지원	중	3	학생, 교사 마을강사	지원청	6,000	6,000
4	수업방법개선 협력교사 지원	초·중·고	10	학생, 교원, 학부모	지원청	10,000	100,000
5	마을결합형학교 시범학교	초·중·고	1	학생, 교원 학부모	지원청	10,000	10,000
6	마을결합형학교 교육과정개발	초·중·고	5	학생, 교원 학부모	지원청	3,000	15,000
7	학교-마을 연계 교육활동	초·중·고	9	교원, 학생, 학부모, 마을주민	지원청	2,000	18,000
8	문예체 협력수업 지원	초·중	45	학생, 교사 마을강사	지원청	300	13,500
9	찾아가는 갤러리	초·중	6	학생, 교원 마을강사	지원청	600	3,600
10	우리마을 청소년 동아리	초·중·고	12	학생, 교원 마을강사	지원청	2,000	24,000
11	자치실 리모델링	초·중·고	10	학생, 교직원 학부모	지원청	2,500	25,000
합계액							268,400

13. 강동송파교육지원청 / 강동구

연번	사업명	대상 학교	대상 학교수	참여주체	재원	교당 지원액 (천원)	사업별 총액 (천원)
1	중학교 협력종합예술활동 지원	중	8	학생, 교원, 주민, 학부모	지원청	6,000	48,000
2	문화예술 협력강사 지원	초,중,고	20	교원, 주민, 학부모	지원청	3,950	79,000
3	수업방법개선 협력강사 지원	초,중,고	17	교원, 주민, 학부모	지원청	4,000	68,000
4	무모한도전 -학교편-	초,중,고	11	학생, 교원	지원청	4,727	52,000
5	마을-학교 교육활동 중점학교	초,중,고	3	학생, 교원, 주민	지원청	10,000	30,000
6	마을연계 방과후활동 중점학교	초,중,고	4	학생, 교원, 주민	지원청	5,000	15,000
7	교육공동체 연합동아리	초,중,고	12	교원, 주민, 학부모	지원청	2,000	24,000
8	학부모동아리	초,중,고	10	학부모	지원청	1,000	10,000
9	우리 동네 예술인 품물난타 교실	초,중	9	학생, 주민, 교원	서울시	200~400	24,000
10	강동 마을교사학교 운영	중	18	교원, 주민	서울시	500	90,000
11	우리반 ² 반이 하나 되는 학급	초,중,고	35	학생, 교원	서울시	1,000	35,000
12	무모한 도전 -학생편-	초,중,고	45	학생, 교원, 주민	서울시	1,000	45,000
13	초등 니즈콜 상담사 지원	초	12	학생, 교원, 주민	서울시	6,000	132,000
합계액							652,000

14. 강서양천교육지원청 / 강서구

연번	사업명	대상 학교	대상 학교수	참여 주체	재원	교당 지원액 (천원)	사업별 총액 (천원)
1	학교중심 마을결합형 방과후 프로그램 지원	초,중,고	33	학생, 교원 학부모, 주민	자치구	3,000내외	100,000
2	마을결합형 대안교실	중, 고	13	학생, 교원 학부모, 주민	자치구	7,000내외	100,000
3	학생자치연합회	중, 고	17	학생, 교원 학부모, 주민	자치구	8,000내외	143,000
4	청소년프로젝트 동아리 "별별놀이 별별체험"	중, 고	30	학생, 교원 주민	자치구	1,000내외	30,000
5	독서동아리 연합활동 지원 (학생, 교사, 사서 등)	초,중,고	15	학생, 교원 학부모, 주민	자치구	2,000내외	36,000
6	마을결합형학교 교육과정	초,중,고	13	학교	교육지원청	5,000	65,000
7	마을결합형학교 동아리	초,중,고	9	학교	교육지원청	3,000	27,000
8	마을결합형 선도학교	초,중	1	학교	교육지원청	10,000	10,000
9	지역탐방버스	초,중	19	학교	교육지원청	급당 500	74,000
10	수업방법개선 협력교사	초,중	4	학교	교육지원청	10,000	40,000
11	문화예술 동아리	초,중,고	30	학교	교육지원청	5,000	150,000
12	동아리실 리모델링	초,중,고	7	학교	교육지원청	3,000	21,000
13	오케스트라 지도강사 지원	초,중,고	9	학교	교육지원청	5,000	45,000
합계액							841,000

15. 강서양천교육지원청 / 양천구

연 번	사업명	대상 학교	대상 학교수	참여주체	재원	교당지원액 (천원)	사업별 총액 (천원)
1	마을결합형학교 교육과정	초·중·고	6	학생, 교원 학부모	지원청	5,000	30,000
2	마을결합형학교 동아리	초·중·고	5	학생, 교원 학부모	지원청	3,000	15,000
3	마을결합형 선도학교	초·중	1	학생, 교원 학부모	지원청	10,000	10,000
4	지역탐방버스 지원	초·중	21	학생, 교원	지원청	1급당/ 500천원	87,000
5	수업방법개선 협력교사	초·중	4	학생, 교원	지원청	10,000	40,000
6	문화예술 동아리지원(강사비)	초·중·고	28	학생, 교원	지원청	5,000	140,000
7	문화예술 동아리지원(리모델링비)	초·중·고	6	학생, 교원	지원청	3,000	18,000
8	오케스트라 지도강사 지원	초·중·고	18	학생, 교원	지원청	5,000	90,000
9	마을-학교연계 문화예술 창의체험 협력강사 지원	초·중·고	26	학생, 교원 주민	서울시	3,000	78,000
10	오감톡톡 건강을 배우는 스쿨팜	초	12	학생, 교원 학부모, 주민	자치구	6,000	72,000
11	가족 독서캠프	초·중	30	학생, 교원 학부모, 주민	자치구	1,000	30,000
12	청소년주도형 동아리 사회참여 교육봉사활동지원	중·고	9	학생, 교원 주민	서울시	2,000	18,000
13	학부모가 만드는 창의체험 활동	초·중	27	학생, 교원 학부모	자치구	4,000	108,000
합계액							736,000

16. 강남서초교육지원청 / 서초구

사업	사업명	대상 학교	학교수	참여 주체	재원	교당 지원액 (천원)	사업별 총액 (천원)
1-1	마을결합형학교 교육과정 운영학교(모델학교)	초	2	학교	지원청	10,000	20,000
1-2	마을결합형학교 동아리운영	초,중,고	6	학생, 교원, 학부모	지원청	1,000	6,000
1-3	마을알기 교사연수 (인근마을 자원탐방)	초중고	19	교원	지원청	180	3,420
1-5	마을결합형 현장학습 차량지원	초,중,고	29 (140학급)	학생, 교원	구	학급별 (350천원)	49,000
1-6	학교주관 협력종합예술프로그램 지원	중	5	학교	구	5,000	25,000
1-7	중학교협력종합예술활동 공연장 대관료	중	2	학생	구	1,000	2,000
1-8	중학교협력종합예술활동 (종합인형극)	중	3	학생	구	3,500	10,500
1-9	학생참여수업 활성화를 위한 협력교사 지원	초중고	9	교원	지원청	6,000	54,000
2-1	보늬샘과 함께하는 북&무비 (학부모독서동아리)	초중고	11	학부모	구	700	7,700
2-2	북(BOOK)소리 어울마당 (학교별 독서토론)	초중고	12	학생, 학부모	구	3,000	36,000
2-3	참여형 마을프로그램 지원	초중	2	학부모	구	1,000	2,000
3-1	자기주도적 학생자치 봉사동아리 지원	초중고	17	학생동아리	구	500	8,500
3-2	학생자치회동아리실 리모델링 지원	중고	2	학교	구	5,000	10,000
5-3	소프트웨어교육 지원프로그램 '코딩교육'	초중	3	학생	구	1,400	4,200
5-4	미래기술 체험프로그램 '함께만드는 3D세상'	초중고	7	학생	구	1,900	13,300
5-5	정서감성보습프로그램 음감(音感)	초중고	7 (43학급)	학생	구	2,325	16,275
5-5	정서감성보습프로그램 미감(美感)	초중고	7 (45학급)	학생	구	2,225	15,575
5-7	문화예술 상설동아리 마을강사 지원	초중고	11 (15동아리)	학생동아리	구	동아리별 (2,400천원)	36,000
합 계 액							319,470

17. 동작관악교육지원청 / 관악구

연번	사업명	대상 학교	대상 학교수	참여주체	재원	교당 지원액 (천원)	사업별 총액 (천원)
1	마을과 더불어 학교 지원	초.중.고	25	학생, 교원, 학부모, 주민	지원청	5,000 내외	139,000
2	모아모아 종합예술활동 지원	중	6	학생, 교원, 지역예술단체	지원청	3,000	18,000
3	수업방법개선 협력교사 지원 사업	초.중.고	12	학생, 교원, 지역예술단체	지원청	7,000	84,000
4	마을 인문학학당	중.고	4	학생, 교원, 주민, 부모	지원청	4,000	16,000
5	학생 주도 자치공간 리뉴얼 지원	중.고	10	학생, 교원	지원청	3,000	30,000
6	행복날개 동아리 지원	초.중.고	35	학생, 교원	지원청	3,000~5,000	142,000
7	상상나래 학교 제안사업	초.중.고	21	학생, 교원	지원청	5,000 내외	97,000
8	중간놀이.전래놀이 활동 지원	초	18	학생, 교원, 주민, 부모	지원청	2,000	36,000
9	뛰자, 놀자, 1인 1스포츠	초.중.고	28	학생, 교원	서울시	3,500 내외	98,000
10	가족과 함께하는 독서캠프 '모두의 책읽기'	초	5	학생, 교원, 학부모	자치구	3,000천원	15,000
11	꿈실은 책마을	초.중.고	35	학생, 교원, 학부모, 주민	자치구 서울시	3,500 이내	114,500
12	학교-마을문예단 육성 지원	초.중.고	8	학생, 교원, 지역예술단체	자치구	5,000 이내	39,000
13	학교 속 예술로 상상극장	초	6	학생, 교원, 지역예술단체	자치구	4,000	24,000
14	날자날자 쌤 지원	초.중.고	28	학생, 교원, 주민, 지역단체	자치구 서울시	1,500 이내	41,500
15	청소년 징검다리 프로그램	초.중.고	32	학생, 교원, 주민, 지역단체	자치구 서울시	2,500	80,000
16	학교 부모동아리 지원	초.중.고	14	학생, 교원, 학부모	자치구 서울시	1,000	14,000
합 계 액							988,000

18. 동작관악교육지원청 / 동작구

연번	사업명	대상 학교	대상 학교수	참여 주체	재원	교당 지원액 (천원)	사업별 총액 (천원)
1	마을결합형교육과정운영	초,중,고	29	학생, 교원, 학부모, 주민	지원청	1,000~10,000	149,100
2	수업방법개선협력교사	초,중,고	10	학생, 교원, 주민	지원청	1,000~8,000	39,632
3	학교혁신제안	초,중,고	23	학생, 교원, 학부모	지원청	1,000~5,000	106,000
4	심리정서 지원	초,중,고	27	학생, 교원, 학부모	지원청	500~5,000	77,268
5	문화예술교사동아리	초,중,고	26	교원	지원청	500~1,500	31,000
6	마을과 함께하는 협력종합예술활동	초,중,고	27	학생, 교원, 학부모, 주민	자치구	2,000~3,700	89,900
7	책사랑 무지개	초,중,고	30	학생, 교원, 학부모, 주민	자치구	1,000~4,000	80,800
8	학생동아리활동	초,중,고	27	학생	서울시	1,500~3,000	67,600
9	민주시민 원탁회의	초,중,고	7	학생, 교원, 학부모	서울시	1,400~1,659	10,318
합계액							651,618

19. 성동광진교육지원청 / 광진구

연번	사업명	대상	대상 학교수	참여 주체	재원	교당 지원액	사업별총 액
1	광진 학교별 거버넌스 구축·운영	초,중,고	38	교원	지원청	1,200	45,600
2	학부모 보늬샘 활동비 지원	초,중,고	38	학부모	지원청	500	21,500
3	수업방법개선 협력교사 지원	초,중,고	12	교원	지원청	최대 8,400	76,400
4	학생 자치활동 환경 개선	초,중,고	20	학생	지원청	2,000	40,000
5	학교-지역 연계 교육과정(마을결합형학교) 운영	초,중,고	10	교원	지원청	3,000	33,950
6	학생 연구 프로젝트 지원	초,중,고	10	학생	지원청	1,000	10,000
7	마을강사-학교 지원 시스템 운영	초,중,고	9	학생	자치구	2,130	88,485
8	학교 독서 동아리 지원	초,중,고	25	학생	자치구	1,000	25,000
9	에코스쿨 프로젝트(학교텃밭 가꾸기)	초,중,고	16	학생	자치구	600 이상	12,000
10	에코스쿨 프로젝트 (지역주민과 함께하는 수확농산물 음식니눔 축제)	초,중,고	4	학생	자치구	500	2,000
11	꿈과 끼를 키우는 방과후발표회 개최	초,중,고	15	학생	자치구	1,000	15,000
12	광진시립청소년수련관 연계 학교 동아리지원	중,고	10	학생	자치구	1,000	10,000
13	중학교 협력종합예술(공연장대관료) 지원	중	0	학생	자치구	500	2,500
14	초등학교 전일제 상담사 지원	초	15	학생	자치구	15,973	239,596
15	찾아가는 어린이 안전체험 교실운영	초	14	학생	자치구	540	7,600
합 계 액							629,631

20. 성동광진교육지원청 / 성동구

연번	사업명	대상 학교	대상 학교수	참여 주체	재원	교당 지원액 (천원)	사업별 총액 (천원)
1	광진 학교별 거버넌스 구축운영	초,중,고	36교	교원	지원청	1,200	43,200
2	학부모 보늬샘 활동비 지원	초,중,고	36교	학부모	지원청	500	18,000
3	수업방법개선 협력교사 지원	초,중,고	16교	교원	지원청	3,000	48,000
4	학생 자치활동 환경 개선	초,중,고	18교	학생	지원청	2,000	36,000
5	학교-지역 연계 교육과정 (마을결합형학교) 운영	초,중,고	12교	교원	지원청	3,000	36,000
6	학생 연구 프로젝트 지원	초,중,고	5교	학생	지원청	1,000	5,000
중학교협력종합예술활동							
7	기본프로그램	중	4개교 (26개반)	교사, 학생 지역주민	구.시비	8,527	102,322
	심화프로그램	중	3교	교사, 학생 지역주민			
	연습장 구축비 지원	중	5교	학생			
IT 창의인재 육성 프로그램 운영							
8	청소년 소프트웨어 코딩	초,중	17교	교사, 학생 지역주민	구.시비	1,852	31,480
	메이커스토리	초,중	13교	교사, 학생 지역주민		1,950	25,350
우리마을알기 『우리동네 보물찾기 탐방대』							
9	우리동네 골목길 여행	초,중	17교	교사, 학생 학부모	구.시비	987	25,670
	성동문화역사탐방 (버스타어)	초,중	9교	교사, 학생 학부모			
꿈키움 진로체험프로그램 운영							
10	찾아가는 진로뮤지컬	중	8교	교사, 학생 학부모	구.시비	3,500	28,000
	찾아가는 명사특강	고	4교	교사, 학생 학부모	구비	2,500	10,000
11	심리상담프로그램 지원	초,중	19교	학생, 지역기관	시비	1,300	24,700
12	성동 별빛캠핑스쿨	중	1교	교사, 학생 학부모	구비	2,500	2,500
13	독서토론 프로그램 운영	초,중	7교	교사, 학생 지역주민	시비	2,469	17,280
아.행.성 마을 아카데미 운영							
14	나만의 아바타 설계	초,중,고	20교	학생	구비	778	33,470
	진성리더교육	초,고	3교	학생	구비		
	모의유엔/국회프로그램	초	2교	학생	구비		
	창의인재교육(창업교육)	초	2교	학생	구비		
	인성교육	초,중	16교	학생	구비		
합 계 액							486,972

21. 성북강북교육지원청 / 강북구

연번	사업명		대상 학교	대상 학교수	참여 주체	재원	교당 지원액 (천원)	사업별 총액 (천원)
1	중학교 협력종합 예술활동 지원		중	10	학생,교원, 마을교사	지원청	평균 6,000	68,500
2	수업방법개선 협력교사 지원		초·중	11	학생,교원, 마을교사	지원청	9,000	101,000
3	지성·감성·인성 창의교육 협력교사 지원		초·중·고·특수	31	학생,교원, 마을교사	지원청 자치구	평균 4,800	163,500
4	독서·토론 활성화 지원		초·중·고·특수	10	학생,교원, 학부모, 마을교사	지원청	2,000	44,300
5	자기주도적 청소년활동 지원	동아리지원	초·중·고·특수	25 (100팀)	학생,교원, 학부모, 마을교사	지원청	팀당 700	110,750
		시설지원		17	학생,교원		학교별 1,760	
6	마을과 함께하는 교직원 동아리 지원		초·중·고·특수	20 (40팀)	교원, 학부모, 마을교사	지원청	팀당 1,500	63,880
7	소통·공감 혁신교육지구 연수		초·중·고·특수	34	학생,교원, 학부모, 마을교사	지원청	직접집행	18,670
8	몸으로 놀아요		초·중·고·특수	16	학생,교원, 학부모, 마을교사	지원청	평균 4,625	77,600
9	학부모가 만드는 창의 한마당		초·중·고·특수	18	학생,교원, 학부모, 마을교사	자치구	평균 7,200	140,000
10	장애학생 사회통합 지원		초·중·고·특수	13	학생,교원, 학부모, 마을교사	지원청	장애학교 9,000 장애학급 550	45,000
합계액								833,200

22. 성북강북교육지원청 / 성북구

연번	사업명	대상 학교	대 상 학교수	참여 주체	재 원	교당 지원액 (천원)	사업별 총액 (천원)
1	중학교 협력종합예술활동	중	9	학생, 교원 협력예술교사	지원청	470	50,000
2	문예체 예술과 어울림	중	16	학생, 교원 협력예술교사,	지원청	위탁사업	150,000
3	성북형 수업방법개선 협력교사제 운영	초	8	학생, 교원, 학부모	지원청	9,000	90,000
4	생각을 키우는 책읽기, 창의지성교육	초,중,고	21	학부모	지원청 구청	950	45,000
5	학부모교육 운영 및 참여활성화	초,중,고	28	학부모	지원청 구청	2,000	50,000
6	마을교사 양성 및 학교연계 프로그램	초,중,고	40	학생, 학부모 마을교사	구청	3,000	120,000
7	마을에서 길을 찾다 '꿈틀꿈틀 프로젝트'	초,중,고	86	학생	구청	위탁사업	120,000
8	연합청소년동아리지원	초,중,고	20	학생	구청	1,000	60,400
9	청소년동아리지원	초,중,고	44	학생	지원청	800	
10	아동/청소년 마을축제	초,중,고	30	학생	구청	300	50,000
11	마을과 학교가 만나는 동교동락	초,중,고		학생,학부 모 마을	구청		108,000
12	우리동네 보물찾기	초	60학급	학생	지원청	위탁사업	115,000
13	인권이 살아있는 학교, 인권도시 성북	초,중,고	200학급	학생	구청	위탁사업	54,780
합계액							1,013,180