

제308회 시의회 정례회
환경수자원위원회

품격있는 공원과 정원의 도시, 서울

현안 업무보고

2022. 6. 14.(화)

푸른도시국

1 여름철, 재해로부터 안전한 공원 관리

01 공원녹지분야 폭염 대책 추진

02 공원녹지분야 풍수해 대책 추진

03 산사태 대비·대응 강화

04 산림병해충 예찰·방제

1-1. 공원녹지분야 폭염대책 추진

공원녹지정책과장 : 이승복 ☎2133-2100 공원관리팀장 : 허현수 ☎2028 담당 : 조아현 ☎2026
조경과장 : 안수연 ☎2133-2100 조경시설팀장 : 이현삼, 조경관리팀장 : 김병완 ☎2115, 2122 담당 : 김도연, 최배근 ☎2121, 2127

폭염 대비, 공원관리 작업자의 온열질환 예방 대책을 마련하고, 시민에게 보다 시원한 공원녹지 서비스 제공을 위해 무더위쉼터 조성 및 수경시설 운영

① 공원관리 작업자 온열질환 예방 대책 추진

□ 추진현황

- 열사병 예방 3대 기본수칙(물, 그늘, 휴식) 및 폭염 단계별 조치사항 안내
- 폭염 예방 주요 항목 점검 실시(휴식시간, 그늘막, 휴게시설, 깨끗한 물, 교육 등)
- 사업소 보건관리자 주관 집합교육, 작업 전 온열질환 예방 교육 실시

□ 향후계획

- 사업소별 폭염대책 수립(6월 초), 작업자 온열질환 예방활동 추진 및 점검(6~9월)

② 공공시설 무더위쉼터 녹화

□ 사업개요

- 목 적 : 열섬현상 완화, 우수유출 억제 등 기후변화에 선제적 대응
- 위 치 : 은평구 시립노인종합복지관 등 3개소(727㎡)
- 사 업 비 : 358백만원(국비 179 시비 179)
- 사업내용 : 옥상에 수목 식재, 휴게시설 및 폭염피해 저감시설 설치 등
(’21년 준공된 10개소는 ’22년부터 무더위 쉼터로 제공)

□ 추진현황 및 향후계획

- 계획 수립(’22.1월), 구조안전진단, 실시설계(2~6월), 공사(7~9월)



<대상지 - 은평구 시립노인종합복지관>

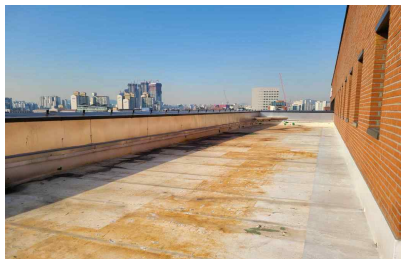

<대상지 - 동대문구 서울시립대 중앙도서관>



<공공시설 무더위쉼터(예시)>

③ 수경시설 운영 및 관리 철저

□ 사업개요

- 목 적 : 시민이 시원하게 공원을 이용할 수 있도록 수경시설 운영
- 대 상 : 520개소(시 직영공원 85, 자치구 435)
 - 접촉형(물놀이형) : 195개소(시 직영공원 16, 자치구 179)
 - 비접촉형(경관형) : 325개소(시 직영공원 69, 자치구 256)
- 운영기간 : '22. 4. ~ 10. ※ 기관별 여건에 따라 탄력적 운영
- 운영횟수 : 4~6회/일(40~50분/회)
- 내 용 : 사회적 거리두기 해제 및 여름철 폭염 등 무더위 예상으로 접촉형, 비접촉형 수경시설 운영 및 관리

※ 기상청 6~8월 기상전망 : 평년과 비슷하거나 높을 것으로 예상('22.5.23.)

□ 추진현황

- 비접촉형(경관형) 4월부터, 접촉형(물놀이형) 5월부터 운영 중
- 시설점검 및 관리
 - (수질검사) 가동개시일 기준 15일 마다 1회 이상 실시
 - (시설관리) 청소, 소독 등 상시 실시(수심, 저류조 청소, 소독 등)
- 코로나19 감염 예방을 위해 이용자 안전수칙 안내 및 홍보

□ 향후계획

- '22. 6. ~ 10. : 수질검사 및 시설관리, 이용자 안전수칙 안내 및 홍보



<서울광장 바닥분수>



<월드컵공원 바닥분수>



<북서울꿈의숲 월광폭포>

1-2. 공원녹지분야 풍수해 대책 추진

공원녹지정책과장 : 이승복 ☎2133-2030 공원관리팀장 : 허현수 ☎2028 담당 : 채희선 ☎2030

조경과장 : 안수연 ☎2133-2100 조경관리팀장 : 김병완 ☎2122 담당 : 배시연 ☎2124

여름철 태풍호우에 대비, 공원녹지분야 사전점검과 정비를 실시하고, 적극 대응을 위한 대책반을 운영하여 시민 불편과 피해를 최소화

① 사전점검 및 정비 등 풍수해 적극 대응

- 대 상 : 市 공원(107개소), 가로수(30만7천주), 녹지대 등
- 기 간 : '22. 5. 15 ~ 10. 15.(풍수해 대책기간)
 - ※ 사전점검 : '22. 6. 1. ~ 6. 15.(기상특보 시 긴급점검 추가 실시)
- 추진내용 : 사전점검, 예방작업, 대응 및 복구 3단계로 추진

| 사전점검 | 예방작업 실시 | 대응 및 복구 |
|---|--|--|
| <ul style="list-style-type: none"> ■ (가로수) 가로수 동공, 뿌리부패, 병해충 감염 여부 등 수목 예찰 ■ (녹지대 등) 빗물받이 시설, 수목 부착물(현수막 등) 점검 ■ (기타) 자체 점검반 편성 및 운영, 장비점검 | <ul style="list-style-type: none"> ■ (가로수) 위험 등급에 따른 정비 (고사지·가로수 제거) ■ (녹지대 등) 배수로 낙엽정비, 부착물(현수막 등) 제거 ■ (기타) 기계톱 등 장비 정비, 포크레인 등 장비 확보 ■ 경미한 사항 즉시 보수 | <ul style="list-style-type: none"> ■ 복구반 편성 및 상황전파 ■ 쓰러진 가로수 등 신속제거 ■ 제거된 가로수는 향후 메워심기 시행 ■ 위험시설은 응급조치후 정비 ■ 사고대응 및 재발방지대책 수립 |

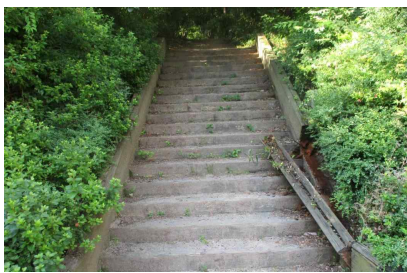

〈 공원 내 파손시설 점검 〉



〈 가로수 위험수목 제거 〉



〈 배수로 준설 상태 확인 〉

② 풍수해 대책반 운영

- 추진기간 : '22. 5. 15. ~ 10. 15.
- 운영방법 : 본청·사업소·자치구별 운영 및 유기적 협조체계 유지
- 운영내용 : 기상특보 단계별 상황 유지, 피해조사 및 응급복구 등

1-3. 산사태 대비·대응 강화

산지방재과장:류용열 ☎2133-2170 사면총괄팀장:강병욱, 사면정비팀장:유현선 ☎2172,2184 담당:권동현, 임병관, 최서영 ☎2173,2179,2183

우기 전(6월)까지 산사태 예방사업을 조속히 완료하고, 산사태 현장예방단 및 대책상황실을 운영하여 집중호우, 산사태로부터 시민의 생명과 재산을 보호

□ 우기 전까지 「산사태 예방사업」 조기 완료

○ 사업개요

- 기간 : '21. 10월 ~ '22. 6월
- 대상 : 관악산 등 산지 내 84개소
- 추진내용 : 사방사업 48개소, 경계부 사면정비 36개소
※ 사방사업 : 산지사방 및 계류보전 36, 사방댐 11, 유역관리사업 1
- 사업비 : 14,178백만원 (국비 6,317 / 시비 7,861)

○ 추진현황 : 공정률 82% (공사 완료 53개소 / 공사 중 31개소)



〈공사 완료(위험절개지, 종로)〉



〈공사 중(계류보전, 강남)〉



〈공사 중(계류보전, 도봉)〉

○ 향후계획 : '22. 6월 말 공사완료

□ 우기 전까지 「노후 사방시설 보수정비」 추진

○ 사업개요

- 기간 : '21. 10월 ~ '22. 6월
- 대상 : 12개 기관, 24개소
- 추진내용 : 배수로 정비 등 노후 사방시설물 정비, 위험수목 제거 및 보식 등
- 사업비 : 603백만원 (전액 시비)

○ 추진현황 : 공정률 80% (공사 완료 18개소 / 공사 중 6개소)

○ 향후계획 : '22. 6월 말 공사완료

□ 「산사태 대책상황실」 운영

- 추진근거 : 「산림보호법」 제45조의4 (산사태예방지원본부의 구성·운영)
- 운영기간 : '22. 5. 15. ~ 10. 15. (풍수해 대책기간)
- 근무인원 및 방법
 - 4인 1조로 3개조 편성, 상황 해제 시 까지 24시간 교대 근무
 - 단계별(관심, 주의, 경계, 심각) 상황에 따라 해당 근무조 비상 근무

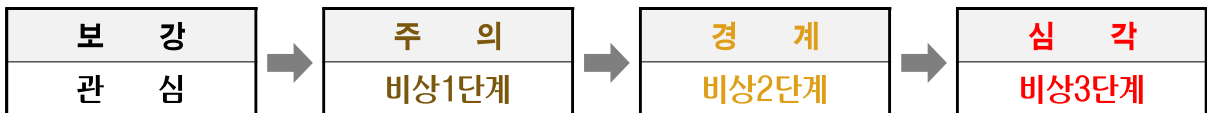

※ 비상단계 발령 시 서울시재난안전대책본부 상황실 지원 근무(근무조별 1명)

- 주요 활동내용 : 자치구 산사태 상황 총괄 관리
 - 강우 예보 시 기상 및 재난 상황 모니터링
 - 산사태 발생 시 신속한 상황 보고 및 전파
 - ▶ 산사태정보시스템(산림청), 카카오톡, 밴드(SNS)를 통한 실시간 대응
 - 산사태 현장 출동하여 현장 응급조치 및 2차 피해예방 활동
- ※ '21년 비상발령(22일) : 보강 9일, 1단계 13일(연인원 2,469명 근무)

□ 산사태 현장예방단 구성·운영

- 운영기간 : '22. 5. 11. ~ 10. 15.
- 운영규모 : 25개단 92명(市 1개단 3명, 區 24개단 89명)
 - ※ 산이 없는 영등포구 제외

○ 주요임무

- 평상시 : 산사태취약지역 순찰, 사방시설 점검, 배수로 정비 등
- 비상시 : 주택가 인접 산사태취약지역 집중점검 및 응급조치 등
- ※ '21년 추진 실적 : 취약지역 점검 6,713건, 응급조치 2,301건, 주민 홍보 483건



○ 정보공유 및 활성화

- 밴드(SNS)를 통한 산사태 현장예방단 활동사항 실시간 확인 및 피드백



산사태 취약지역 점검



현장 응급조치



주민 홍보



주민 대피훈련

1-4. 산림병해충 예찰·방제

자연생태과장:김대성/안수연(겸임)☎2133-2141 산림관리팀장: 김태순☎2147 담당: 김은주☎2157

산림병해충이 집중적으로 발생하는 여름철을 맞아, 병해충 예찰을 강화하고 적기 방제로, 건강한 수목 성장 도모 및 쾌적한 도시경관 유지

□ 사업개요

- 대상면적 : 221,430천㎡ (산림 153,230 / 도시숲 68,200)
- 사업내용 : 산림병해충 방제, 소나무류 이동단속, 생활권 수목진료
- 사업비 : 3,110백만원(국비 2,025 / 시비 1,085)

□ 추진현황 및 향후 계획

- 산림병해충 월동난 제거 및 생활사별 예찰·방제
 - 동시발생병해충(꽃매미, 갈색날개매미충, 매미나방) 월동난 제거 : 126만㎡
 - 대벌레 적기 방제 : 끈끈이 롤트랩 설치(4~6월), 약제방제(5~6월), 직접포획(7~8월)
 - 미국흰불나방 예방나무주사 66만㎡, 참나무시들음병 18만㎡ 방제 등
- 친환경방제 확대 시행
 - 벗나무사향하늘소 : 여의서로 왕벗나무(682주) 친환경 겨자오일 방제
 - 매미나방 페로몬트랩·대벌레 끈끈이트랩 방제, 천공성해충 황토 처리 등
- 소나무류 이동단속 및 생활권 수목진료 추진
 - 소나무 취급업체 169개소(22개구) 특별단속, 소나무류 이동차량 단속
 - ※ 소나무재선충병 검경(115건, 5월 말 기준) 결과 모두 미감염
 - 다중이용 생활권 수목에 대한 진료·처방 컨설팅(나무병원) 지원
- 「지역 산림병해충 예찰·방제 대책본부」 설치·운영
 - 예찰 강화, 비상연락체계 유지 등('22. 6. 1. ~ 8. 31. / 시,자치구,사업소 총30개소)



<매미나방 월동난 제거>



<끈끈이롤트랩 설치>



<지상 약제방제>

2 **공원녹지 확보와 녹색여가공간 조성**

- 01 도시자연공원구역 사유지 매수
- 02 생활밀착형 공원 조성
- 03 공원 내 책쉼터 조성
- 04 북한산 체험형 숲속쉼터 조성
- 05 수락산 동막골 자연휴양림 조성
- 06 서울형 치유의 숲길 조성
- 07 권역별 거점형 어린이놀이터 조성
- 08 서울초록길 프로젝트 추진
- 09 서울둘레길 확대·조성 추진

2-1. 도시자연공원구역 사유지 매수

공원조성과장 : 하재호 ☎2133-2050 공원구역정책팀장 : 유혜미 ☎2064 담당 : 김봉선 ☎2087

도시자연공원구역의 도시공원 기능 제고를 위해 공원구역 내 사유지를 지속적으로 확보하여 시민에게 녹색 여가공간 제공

① 2022년 도시자연공원구역 협의매수 추진

□ 사업개요

- 사업규모 : 인왕산 등 23개 도시자연공원구역(41필지), 128천㎡
- 사업기간 : '22. 1. ~ 12.
- 내 용 : 등산로 등 공원간 연결토지, 정형화 토지의 분할매수
- 사 업 비 : 617억원

※ 연차별 사업계획(안) - '21.10월 투자심사 완료

※ '30년까지 연평균 2,773억원 필요

| 구 분 | 계 | 2022 | 2023 | 2024 | 2025 | 2026 | 2027 | 2028 | 2029 | 2030 |
|----------|--------|------|-------|-------|-------|-------|-------|-------|-------|-------|
| 면 적(k㎡) | 6.3 | 0.2 | 1.0 | 1.0 | 1.0 | 1.0 | 0.6 | 0.5 | 0.5 | 0.5 |
| 소요예산(억원) | 22,801 | 617 | 3,604 | 3,604 | 3,604 | 3,604 | 2,165 | 1,868 | 1,868 | 1,867 |

□ 추진현황

- '21. 8.~12. : 협의매수 대상지 공모, 평가 및 선정(보상심의위원회 5회)
- '22. 1.~ 2. : 사업계획 수립, 선정여부 안내(선정 41, 예비39)
- '22. 2.~ 4. : 대상지 현황측량, 보상심의위원회 심의(2회)
- '22. 4.~ 5. : 토지분할 및 감정평가 추진

※ 소유자 매도철회 등의 사유로 5필지(3,220㎡) 매수 제외

□ 향후계획

- '22. 6. : 대상지 매수 및 소유권 이전
- '22. 7.~12. : 예비대상지 순차매수 추진

② 2023년 도시자연공원구역 협의매수 대상지 공모

□ 공모개요

- 공모목적 : 토지 소유자의 자발적 협의매수 참여 유도
- 공모기간 : '22. 5. 6. ~ 6. 7.
- 공모방법 : 일간지 및 서울시보 등
- 신청방법 : '토지 등의 매수신청서' 등 구비서류의 관할 자치구 제출

□ 추진현황

- '22. 5. 6. : 일간지(한겨레, 서울경제) 및 서울시보 공고, 市누리집 게재
- '22. 5.18.~ 5.19.: 보도자료 배포 및 일간지 전면광고 게재
 - 연합뉴스, 한국경제 등 23개 언론매체 온라인 보도, 서울신문 이미지 전면광고

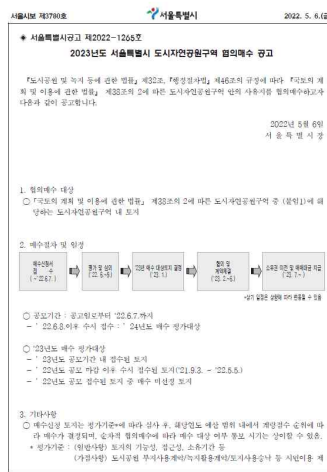

<한겨레> 위, <서울경제> 아래

<서울시보>

<서울신문>

□ 향후계획

- '22. 6.~ 7. : 현장검토 및 평가(자치구, 서울시)
 - '23년도 매수평가기준표에 의한 평가로 공익성, 객관성, 형평성 등 제고
- '22. 8. : 보상심의위원회 심의
- '22. 8.~12. : '23년도 사업예산 편성 추진

2-2. 생활밀착형 공원 조성

공원조성과장 : 하재호 ☎2133-2050 생활공원팀장 : 박미성 ☎2066 담당 : 문동일 ☎2070

주택가에 연접된 장기미집행 도시공원 보상용지(85만㎡)에 휴게, 운동, 산책을 위한 생활밀착형 여가 공간 조성

□ 사업개요

- 위 치 : 북한산근린공원 등 14개소(149,134㎡)
- 사업내용 : 건물(지장물) 철거, 훼손지 산림복원, 쉼터 및 산책로 등 조성
- 사업기간 : '22. 1. ~ 12.
- 사 업 비 : 11,485백만원(시설비 11,376, 시설부대비 39, 사무관리비 70)

※ 연차별 사업계획(안)

| 구 분 | 계 | 2021 | 연차별 공원조성 | | | | |
|----------|-------|------|----------|------|------|------|------|
| | | | 2022 | 2023 | 2024 | 2025 | 2026 |
| 조성규모(만㎡) | 85 | 8 | 15 | 15 | 15 | 15 | 17 |
| 소요예산(억원) | 1,000 | 85 | 115 | 200 | 200 | 200 | 200 |

□ 추진현황 : 14개소 조성 중 ('22.5.31. 기준)

- 시 공(5개소) : 오동(강북)·온수(구로)·북악산(성북) 근린공원 등
- 설 계(9개소) : 초안산·수락산(노원)·안산(서대문)·관악산(관악) 근린공원 등

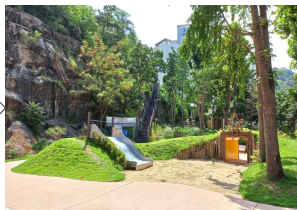

<서대문구 홍은동 조성 전·후>



<관악구 신림동 조성 전·후>

□ 향후계획

- '22. 6.~ 12. : 북한산근린공원 등 14개소(15만㎡) 조성 완료
- '23.~ '26. : 매년 15만㎡ 규모의 생활밀착형 공원 조성

2-3. 공원 내 책쉼터 조성

공원조성과장 : 하재호 ☎2133-2050 공원개발팀장 : 신재원 ☎2059 담당 : 최기섭 ☎2063

도심 속 자연에서 휴식과 독서를 함께 즐기고, 시민의 커뮤니티를 활성화 할 수 있는 '공원 내 힐링 복합공간' 조성

□ 사업개요

- 대 상 지 : 총 20개소('19년 2개소, '20~'22년 8개소, '23~'26년 10개소)
- 사업내용 : 북카페, 프로그램 등 자연 속 힐링 복합공간 조성
- 총사업비 : 35,670백만원 ※'22년 사업비 : 9,749백만원(이월 4,889, 추정 4,860)
- 추진실적 : 응봉근린공원 책쉼터 등 4개소 개관('20~'22년)
 - 응봉('20.10.), 양천('20.11.), 둘리썬문('21.6.), 천왕('22.3.)

□ 추진현황 : 6개소 조성 중 ('22.5.31. 기준)

- 시 공(3) : 아차산·봉제산·오동근린공원 책쉼터
 - 아차산(조경공사), 봉제산(골조공사), 오동(목공사)
- 설 계(3) : 대현산·울현근린공원·상암근린공원 책쉼터
 - 대현산(6월 공사발주), 울현(6월 공사발주), 상암(7월 공사발주)



<광진>아차산 책쉼터 공사 중 전경>



<성북>오동근린공원 책쉼터 조감도>



<강남>울현근린공원 책쉼터 조감도>

□ 향후계획

- '22. 6.~ 11. : 아차산 책쉼터 개관(6월), 봉제산·오동근린공원 책쉼터 개관(11월)
- '22. 6.~'23. 6. : 울현근린공원 책쉼터 등 3개소 시공 및 개관

2-4. 북한산 체험형 숲속쉼터 조성

자연생태과장:김대성/안수연(겸임)☎2133-2141 산림이용팀장:신현호☎2164 담당:윤정환☎2165

풍부한 산림과 입지여건이 우수한 북한산 자락에 체험형 산림여가공간을 조성하여 시민들에게 쾌적한 산림문화휴양서비스 제공

□ 사업개요

- 대 상 지 : 강북구 수유동 산128번지 등 17필지(72,978㎡, 소유자: 대우건설)
- 사업내용 : 휴양·치유공간 등 체험형 여가공간 조성
 - 숲속쉼터, 명상공간, 무장애데크길, 유아동네숲터, 오감치유원 등
- 사업기간 : '19. 3. ~ '23. 12.
- 사 업 비 : 1,300백만원 ['19년: 100, '22년: 700, '23년: 500]
 - 용역 210백만원('19년 타당성조사 100 / '22년 설계 55, 환경영향평가 55)
 - 공사 1,090백만원('22년 공사 590 / '23년 공사 500)

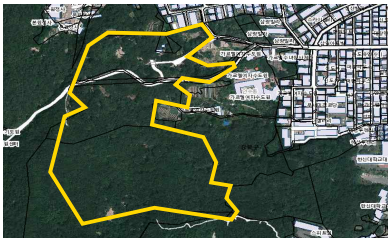

<위 치 도>



<썬베드(사례)>



<명상숲길(사례)>

□ 추진현황

- '19. 3. 8. : '북한산 숲정원' 타당성조사용역 추진계획 수립(자연생태과)
- '19. 9.16. ~ '20. 12. 31. : 기본 및 타당성용역 시행(강북구)
- '20.12.17. : 녹지활용계약(무상사용) 체결(강북구-대우건설)
- '21. 6.22. : '북한산 체험형 산림여가공간 조성' 추진계획 수립(자연생태과)
- '22. 3.10. : 기본·실시설계 용역 착수(강북구)

□ 향후계획

- '22. 3.10. ~ 7. 7. : 기본·실시설계용역 시행
- '22. 7. ~ 8. : 공사발주 및 입찰공고, 공사계약 등('23. 12.준공)

2-5. 수락산 동막골 자연휴양림 조성

자연생태과장 : 김대성/안수연(겸임) ☎2133-2141 산림이용팀장 : 신현호 ☎2164 담당 : 김근주 ☎2163

노원구 수락산의 수려한 자연자원을 활용한 서울시 최초 자연휴양림을 조성하여 시민들에게 쾌적한 산림문화휴양서비스 제공

□ 사업개요

- 위 치 : 노원구 상계동 산153-1일대(수락산 동막골)
- 내 용 : 자연휴양림 조성
 - 방문자센터, 숙박시설(숲속의 집, 트리하우스), 산책로 등
- 규 모 : 354,513㎡(국유지 등)
- 사업기간 : '20년 ~ '23년
- 사 업 비 : 8,600백만원(국비 4,300, 시비 2,150, 구비 2,150)
 - ※ '20년(설계 400) / '21년(공사 4,100) / '22~'23년(공사 4,100)



<조감도>



<숲속의 집>



<관리사무소, 카페테리아>

□ 추진현황

- '18. 10. 1. / '19. 9. 6. : 사업계획수립, 투자심사(서울시)
- '19.11.20. : 추진계획 수립(자연생태과 → 노원구)
- '19.11.~ '20.1. : 타당성 조사 등 사전절차 이행(노원구)
- '20. 8. 3. : 휴양림 지정승인·고시(산림청 → 서울시)
- '21.11.18./ 11.23. : 주민설명회/시·구합동 자문회의 개최
- '20. 9. ~ '22. 6. : 기본계획 및 실시설계용역(노원구)

□ 향후계획

- '22. 7. ~ '23. 7. : 공사시행 및 준공(8~9월 개장준비 및 시범운영, 10월 개장)

2-6. 서울형 치유의 숲길 조성

자연생태과장:김대성/안수연(겸임)☎2133-2141 산림이용팀장:신현호☎2164 담당:김소현☎2146

피톤치드 등 숲의 유익한 인자를 활용한 산림치유 공간(치유의 숲길)을 조성하여 스트레스 해소 등 시민 건강 증진에 기여

□ 사업개요

- 위 치 : 노원구 수락산 등 산림경관이 우수하고 접근성이 양호한 도시 숲
 - 신규조성: 노원 수락산, 동대문 배봉산, 성북 월곡산, 광진 아차산, 중랑 용마산
 - 연장확대: 노원 불암산, 도봉 초안산
- 내 용 : 명상공간, 사색공간 등 치유의 숲길 신규 조성 및 연장확대
- 규 모 : 7.5km
- 사업기간 : '22. 1. ~ 12.
- 사 업 비 : 1,666백만원

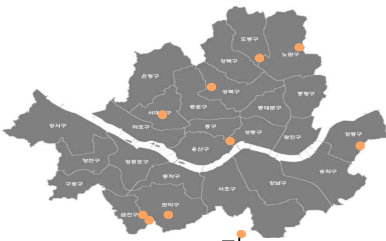

<치유숲길 위치도(10개소)>



<치유데크(서대문구 안산)>



<치유프로그램 이용중(서울대공원)>

□ 추진현황

- '22. 1. : 치유의 숲길 조성계획 수립 및 시달
- '22. 2. ~ 6. : 사전절차(계약심사, 설계심의 등) 이행, 사업비 재배정
 - 2개소 실시설계 용역중 (광진 아차산, 중랑 용마산)
 - 5개소 공사중 (동대문 배봉산, 성북 월곡산, 노원 수락산/불암산, 도봉 초안산)

□ 향후계획

- '22. 7. ~ 12. : 공사시행 및 준공

2-7. 권역별 거점형 어린이놀이터 조성

공원녹지정책과장 : 이승복 ☎2133-2010 공원협력팀장 : 박정옥 ☎2035 담당 : 조 현 ☎2020

서울시 5대 권역의 거점공원에 아이들을 위한 모험·상상·창의 놀이 활동 공간을 대규모로 조성하여 어린이 놀권리 확보에 기여

□ 사업개요

- 사업기간 : '21. 1. ~ '25. 12.
- 사업내용 : 권역별 시공원에 모험·상상·창의 어린이놀이터 조성
- 사업비 : 9,000백만원 ('21. 900 / '22. 2,000 / '23.~ 6,100)
- 추진방법 : 권역별 1개소/연 조성, 연차별 시행

| 구분 | 계 | 2021년 | 2022년 | 2023년 | 2024년 | 2025년 |
|-----------|-------|----------------|-------------|---------------|-------|-------|
| 사업비 (백만원) | 9,000 | 900 | 2,000 | 2,000 | 2,000 | 2,100 |
| 대상지 | 5대 권역 | 동남권 (광나루 한강공원) | 서남권 (보라매공원) | 동북권, 서북권, 도심권 | | |

□ 추진현황

- 동남권 광나루한강공원(6천㎡) 거점형 어린이놀이터 조성 완료('21.5월)
 - 유니버설디자인 적용 및 무장애 통합놀이터 조성(그물조합놀이대, 모두의그네 등)



<위치도>



<놀이터 전경>



<그물조합놀이대 이용>

- 서남권 보라매공원(9천㎡) 내 실내외 통합형 대규모 놀이터 조성중

□ 향후계획

- 서남권 거점형 어린이놀이터 설계 공모 및 당선작 선정(6월)
- 건설기술 심의(9월), 공사 시행(12월 준공 예정)

2-8. 서울초록길 프로젝트 추진

공원녹지정책과장 : 이승복 ☎2133-2010 공원녹지기획팀장 : 박철수 ☎2021 담당 : 하명은 ☎2024

'26년까지 서울 전역의 초록공간을(숲·공원·정원·녹지) 유기적인 선형으로 연결하고 공원녹지로의 보행접근성을 높여 급증한 여가수요에 적극 대응

□ 사업개요

- 위치/규모 : 서울시 전역/2,000km(누적)
- 사업기간 : '22. ~ '26.
- 사업비 : 미정 ※'22년도 기본계획 용역(500백만원) 완료 후 사업비 별도 산출 예정
- 내용 : 기존 길은 넓히고 부족한 길은 더 만들며 떨어진 길은 이어
'26년까지 선형의 초록길(2,000km)로 통합 구축

| 연도별 | 기조성 | 계획(소계) | '22년 | '23년 | '24년 | '25년 | '26년 |
|--------|-------|--------|------|------|------|------|------|
| 연장(km) | 1,774 | 396 | 53 | 75 | 84 | 89 | 95 |

□ 추진현황

- '22. 3. 8. : 추진계획 수립
- '22. 3. 9. ~ 25. : 용역발주 심의(공원녹지정책과 ↔ 기술심사담당관)
- '22. 3.15. ~ 25. : 정책브랜드 개발(공원녹지정책과 ↔ 시민소통담당관)
- '22. 3.29. : 추경심사(의회)
- '22. 4.15. ~ 29. : 용역 과업내용 관련 전문가 검토(3회)
- '22. 5.10. ~ 30. : 용역 입찰공고(공원녹지정책과 → 재무과)
- '22. 5.31. : 제안서 접수
- '22. 6.10. : 제안서 평가위원회 개최

□ 향후계획

- '22. 6.11. ~ : 계약의뢰, 기본계획 용역 실시
- '23. ~ '26. : 서울초록길 구축

2-9. 서울둘레길 확대·조성 추진

자연생태과장 : 김대성/안수연(겸임) ☎2133-2141 산림이용팀장 : 신현호 ☎2164 담당 : 김근주 ☎2163

서울둘레길 주변의 자연 자원과 인문적 자원(역사·문화 등)을 유기적으로 연계·확대하여 지역 활력 제공 및 여가 수요에 대응

□ 사업개요

- 위 치 : 서울둘레길 8코스(156.5km) 일대
- 내 용 : 기존 등산로 등 숲길과 연계하여 서울둘레길 연장·확대
 - 무장애숲길(64.5km), 테마산책길(428km) 등 연계한 테마길 조성, 안내체계 정비
 - 볼거리, 즐길거리 등 다양한 콘텐츠와 디자인을 담을 수 있는 여가공간으로 조성
- 사업기간 : '22. 5. ~ 12.
- 사 업 비 : 350백만원('22년 추경)



<서울둘레길 노선(156.5km)>



<대전 보문산 목조전망대>



<트리하우스(해외사례)>

□ 추진현황

- '22. 3. : '서울둘레길 확대 기본계획' 관련 용역발주 심사
- '22. 4. ~ 5. : 사전규격 공개 및 용역 입찰공고

□ 향후계획

- '22. 6. ~ 12. : 용역 시행 및 준공
- '23년 ~ : 서울둘레길 확대 및 여가시설 조성 추진

3 *포스트 오미크론 시기, 공원 운영 확대*

01 2022년 서울정원박람회 개최

02 대면 공원프로그램 확대 운영

03 시민체험시설 정비·개방·조성 추진

3-1. 2022년 서울정원박람회 개최

조경과장 : 안수연 ☎2133-2100 정원정책팀장 : 박수미 ☎2109 담당 : 조진성 ☎2112

수준 높은 생활권 정원을 확충하여 정원문화를 확산하고, 정원산업의 발전을 위해 서울정원박람회 개최

□ 사업개요

- 위 치 : 북서울꿈의숲(강북구 번동 90일대)
- 개최기간 : '22. 9. 30.(금) ~ 10. 6.(목) 【7일간】
- 사업비 : 920백만원(행사운영비 810, 기타보상금 30, 사무관리비 80)
- 사업내용 : 전문가정원·시민참여정원 조성 및 전시, 정원산업전, 컨퍼런스, 정원문화프로그램 등
- 추진실적 : 추진계획 수립(1월), 운영사업자 공모·선정(2~4월), 조직위원회 구성·운영(3월~), 세부프로그램 기획(4월~)

□ 주요 프로그램(안)

- 정원작가, 학생, 시민 등 다양한 계층 참여로 생활권 정원 지속 확충
- '가든센터'와 '가든퍼니처 산업전' 등 특별전으로 한자리에 정원용품 전시
- 온오프라인에서 다양하게 즐길 수 있는 정원문화프로그램 준비

| 정원조성·전시 | 정원산업전 | 컨퍼런스 | 정원문화프로그램 |
|--|--|--|---|
| · 전문가정원 6개소 (작가정원 등) · 시민참여정원 24개소 (학생정원, 시민정원, 팝업가든) | · 가든센터(실내외) · 정원산업특화전 · 온라인정원산업전 | · 심포지엄 등 전문가 학술행사 · 일반시민 대상 정원 토크콘서트 등 | · 체험 및 투어형 프로그램 · 공연문화 프로그램 · SNS활용 정원콘텐츠 등 |

□ 향후계획

- '22. 6. ~ 8. : 정원공모전, 산업전 참여기업 모집 등 박람회 준비
- '22. 9. ~ 10. : 개막식 등 2022년 서울정원박람회 개최

3-2. 대면 공원프로그램 확대 운영

공원녹지정책과장: 이승복☎2133-2010 공원문화팀장: 조운주☎2043 담당: 박완숙☎2040 지주은☎2044

거리두기 해제('22.4.18)에 따라 시민들의 일상 회복을 지원하기 위해 축소 또는 중지되었던 대면 프로그램을 확대 운영

□ 추진개요 및 현황

- 운영장소: 서울숲 등 18개 시공원(공원녹지사업소, 서울식물원, 어린이대공원)
- 운영현황: 182개 2,470회 49,056명 참여('22년 5월말 기준)
 - ▷ 프로그램수(73.3% 증가) 105개('21년) → 182개('22년) ※ 21. 5월 대비
 - ▷ 운영횟수(38.1% 증가) 1,788회('21년) → 2,470회('22년)
 - ▷ 온라인(74.1% 감소) 54개('21년) → 14개('22년)

□ 추진 사항

○ 주요 공원 대면프로그램 확대·신설·정상운영 추진

- 축소 또는 제한적으로 운영하던 대면 프로그램을 정상운영 및 확대 운영하고, 참여도 높은 온라인 프로그램은 지속 추진(신규 102개, 확대 5개, 정상운영 75개)

·확대: 숲문화아카데미(시민의숲), 둘레길야간산행(남산), 노르딕워킹(노을) 등 5개
·신설: 어른끼리숲길산책(서울숲), 솔바람오감힐링여행(남산), 노을별학교(월드컵) 등 102개
·정상: 가드닝자원봉사(서울숲), 석호정 활쏘기(남산), 시민투어(비축기지) 등 75개

○ 오! 힐링공원 시즌2 추진 : 시민참여형 공원홍보영상 제작 및 게시

- 가수 이영지 버스킹 및 공원소개

- 일시 : '22. 4. 28.
- 장소 : 경의선숲길
- 참여 시민 : 약 500명



- 태권코레오 격파 시범 및 체험

- 일시 : '22. 5. 5.
- 장소 : 광나루 한강공원
- 참여 시민 : 약 300명



□ 추진계획

- 인기작가 초청 강연회(서울식물원 7월), 공원 야간산책(서울숲 8월), 온실 야간개장(12월) 등 시민참여 프로그램 확대 운영

3-3. 시민체험시설 정비·개방·조성 추진

공원녹지정책과장 : 이승복 ☎2133-2010 공원관리팀장 : 허현수 ☎2028 담당 : 황서현 ☎2033

방역지침 및 보수 등의 사유로 중단·축소 운영되던 공원시설을 새롭게 정비하고, 개방(조성)하여 시민에게 자연체험 기회 및 공원여가서비스를 제공

① 북악산 일원 탐방로 개방사업 2,3구간 조성 및 개방

- 대 상 지 : 종로구 부암동 4-23 (북악산도시자연공원구역 일대)
- 내 용 : 2단계 구간(청운대쉼터 ~ 삼청공원) 탐방로 개설 3.0km, 휴게쉼터조성, 도성남측 개방구간 확대 등
- 사업기간 / 소요예산 : '20. 9. ~ '22. 3. / 시비 1,050 국비 2,450

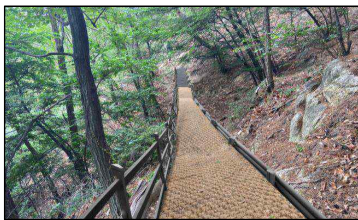

기존 숲길 정비 및 안전시설 확충



급경사 비탈구간 데크로드 조성



탐방로 주변 군시설 활용(휴게소)



군수색로 정비 및 활용



삼청공원 연결로



삼청수영장 자연회복

② 장충어린이야구장 노후시설 정비

- 정비기간 : '22. 4. ~ 6., ※ 전광판 교체 후 5. 5. 유소년 야구대회 개최
- 내 용 : 전광판 교체, 도색, 안정그물망 교체 등 노후시설 정비
- 소요예산 : 250백만원(전광판 교체 150백만원, 도색 및 그물망정비 등 100백만원)

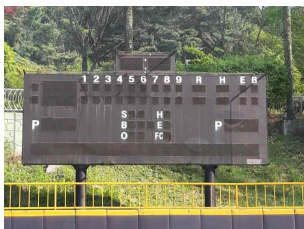

주 전광판(교체 전)



주 전광판(교체 후)



볼어카운트(교체 전)



볼어카운트(교체 후)

③ 서울숲 승마훈련원 임시 개방

- 기간/장소 : '22.5.26.(목) ~ 5.28.(토), 3일간 / 서울숲 승마훈련원 일대
- 참여대상 : 어린이 동반 가족, 성인, 대학생, 공원 사진사 등 150여명
- 사업내용 : 오랫동안 폐쇄되었던 서울숲 승마훈련원 공간 임시 개방
 - 서울숲 조성(역사)과 운영이야기 등 전문가 강의 진행, 공원숲놀이, 유채꽃다발 만들기 체험
 - 서울경찰청 경찰기마대 협조 프로그램 시행(말(경찰기마대)과 사진찍기, 승마체험)



<경찰기마대>



<꽃다발 만들기>



<승마훈련원 역사 이야기>



<서울숲의 역사와 미래>

④ 서울숲 나비정원 및 나비사육장 재개장

- 운영기간 : '22. 4. 30. ~ 10. 31.(월요일 휴관)
 - ※ 동절기 휴관 및 코로나19로 인해 '20년부터 나비정원 및 나비사육장 운영 중단
- 운영시간 : 10:00 ~ 17:00(16:30까지 입장)
- 전시내용 : (나비)큰줄흰나비, 호랑나비, 긴꼬리제비나비 등 11종
(식물)케일, 종지나물, 탕자나무, 황벽나무, 자귀나무

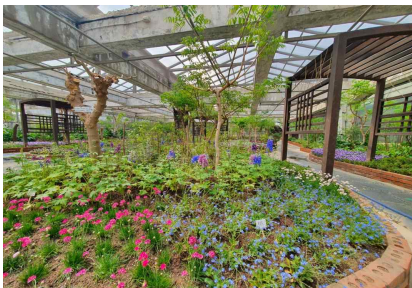

나비정원 전경



나비정원 <비대면 프로그램 참여>



나비정원 <프로그램 참여>

⑤ 월드컵공원 덩굴식물 터널 조성

- 목 적 : 계절별 관상거리 제공 여름철 복사열 차단 및 그늘 제공
- 위 치 : 월드컵공원 내 3개소(평화 / 난지천 / 하늘)
- 규 모 : 5동 121m (※ 평화 : 1동 36m / 난지천 : 1동 40m / 하늘 : 3동 45m)
- 사업기간 : '22. 5. ~ 10. ('22.4.27. 식재완료)
- 사 업 비 : 비예산 (동부공원녹지사업소 양묘장 무상공급)
- 내 용 : 관상용 박, 수세미 등 11종 1,230포트 식재 및 관리



< 평화의공원 >



< 난지천공원 >



< 하늘공원 >

⑥ 서울식물원 어린이정원학교 무장애텃밭 조성

- 목 적 : 장애 여부와 관계없이 누구나 이용할 수 있는 유니버설 디자인을 적용한 무장애 텃밭 조성
- 위 치 : 어린이정원학교 앞
- 규 모 : 530㎡
- 사업기간 : '22. 4. ~ 11. ('22.4.27. 텃밭 개장)
- 후원기업 : 한국항공공사(KAC)
- 후원규모 : 121백만원
- 조성내용 : 바닥 텃밭, 이동형 플랜터, 정원형 텃밭, 주방놀이대, 원목 테이블과 의자, 그늘막 등



< 휠체어 이용자 체험 모습 >



< 둥근 모서리 텃밭 >



< 야외 주방 놀이 >

【 첨부1 】

2021 사업별 예산집행 현황

(단위 : 백만원)

| 세부사업명 | 예산현액 | 지출액 | 집행률 | 이월액 | 보조금 반납금 | 집행잔액 |
|-------------------------------|----------------|----------------|--------------|----------------|------------|---------------|
| 총 계 | 902,003 | 597,642 | 66.3% | 287,942 | 647 | 15,772 |
| 공원녹지정책과 소계 | 81,161 | 70,688 | 87.1% | 8,969 | 229 | 1,275 |
| 공원이용 프로그램 운영 | 824 | 757 | 91.9% | 0 | 0 | 67 |
| 공원이용 고객만족 서비스수준 향상 | 254 | 207 | 81.5% | 0 | 0 | 47 |
| 무장애 친화공원 조성 | 157 | 147 | 93.6% | 0 | 0 | 10 |
| 공공조경가 그룹 운영 | 15 | 14 | 93.3% | 0 | 0 | 1 |
| 어린이대공원 운영 및 보수 | 13,429 | 13,429 | 100.0% | 0 | 0 | 0 |
| 서울로 7017 운영관리 | 1,145 | 1,047 | 91.4% | 0 | 0 | 98 |
| 서울로 7017 운영관리 민간위탁 | 2,600 | 2,561 | 98.5% | 0 | 0 | 39 |
| 사회서비스분야인력경비 | 1,000 | 784 | 78.4% | 0 | 216 | 0 |
| 개발제한구역 관리 보조 | 88 | 75 | 85.2% | 0 | 13 | 0 |
| 서울의 산과 공원 및 두드림길 홈페이지 유지관리 | 164 | 151 | 92.1% | 0 | 0 | 13 |
| 녹색복지센터 건립 및 운영 | 445 | 445 | 100.0% | 0 | 0 | 0 |
| 공원 내 공원등 시설 개선 | 2,130 | 2,064 | 96.9% | 0 | 0 | 66 |
| 녹지축을 연결하는 거점 휴식공간 조성 | 400 | 189 | 47.3% | 189 | 0 | 22 |
| 공원내 CCTV 개선사업 | 332 | 329 | 99.1% | 0 | 0 | 3 |
| 움직이는 공원 조성 | 400 | 383 | 95.8% | 0 | 0 | 17 |
| 시공원 CCTV 등 전기시설 정비 | 58 | 58 | 100.0% | 0 | 0 | 0 |
| 우리동네 시공원 가꾸기 | 393 | 389 | 99.0% | 0 | 0 | 4 |
| 2040 공원녹지기본계획 수립 | 395 | 0 | 0.0% | 395 | 0 | 0 |
| 시공원 배수로 개선 | 162 | 159 | 98.1% | 0 | 0 | 3 |
| 염창산 환경 개선 사업 | 144 | 137 | 95.1% | 0 | 0 | 7 |
| 공산근린공원 자연학습장 정비 | 216 | 215 | 99.5% | 0 | 0 | 1 |
| 시공원 안내체계 정비 | 200 | 199 | 99.5% | 0 | 0 | 1 |
| 서울시민체육공원 조성 타당성 용역 | 200 | 79 | 39.5% | 79 | 0 | 42 |
| 시 공원 유지관리 및 보수정비(도시개발특별회계) | 47,530 | 39,946 | 84.0% | 6,964 | 0 | 620 |
| 생활권 공원녹지 조성 | 324 | 321 | 99.1% | 0 | 0 | 3 |
| 개발제한구역 주민지원사업 | 3,313 | 3,313 | 100.0% | 0 | 0 | 0 |

(단위 : 백만원)

| 세부사업명 | 예산현액 | 지출액 | 집행률 | 이월액 | 보조금 반납금 | 집행잔액 |
|------------------------------------|----------------|----------------|--------------|----------------|------------|--------------|
| 권역별 거점형 창의어린이놀이터 조성 | 900 | 96 | 10.7% | 711 | 0 | 93 |
| 서울 백악산 일원 탐방로 정비 | 3,500 | 2,869 | 82.0% | 631 | 0 | 0 |
| 기본경비 | 344 | 227 | 66.0% | 0 | 0 | 117 |
| 국고보조금 반환 | 99 | 98 | 99.0% | 0 | 0 | 1 |
| 공원조성과 소개 | 573,078 | 335,870 | 58.6% | 229,243 | 0 | 7,965 |
| 도시공원위원회 운영 | 76 | 76 | 100.0% | 0 | 0 | 0 |
| 장기미집행 도시공원 보상심의위원회 운영 | 58 | 58 | 100.0% | 0 | 0 | 0 |
| 도시자연공원구역 보전 및 관리 계획 수립 | 650 | 612 | 94.2% | 0 | 0 | 38 |
| 장기미집행 도시공원 보상사업 업무위탁 | 4,271 | 2,897 | 67.8% | 0 | 0 | 1,374 |
| 한남근린공원 조성 기본계획 수립 | 200 | 88 | 44.0% | 87 | 0 | 25 |
| 공원내 실내배드민턴장 조성 | 1,797 | 75 | 4.2% | 1,721 | 0 | 1 |
| 장기미집행 도시공원 보상사업(시공원) | 450,586 | 264,509 | 58.7% | 186,075 | 0 | 2 |
| 장기미집행 도시공원 보상사업(구공원) | 26,680 | 11,464 | 43.0% | 15,216 | 0 | 0 |
| 장기미집행 도시계획시설(공원) 매수청구 보상 | 17,643 | 11,954 | 67.8% | 0 | 0 | 5,689 |
| 장기미집행 도시공원 보상사업 (도시자연공원,강북) | 4,499 | 4,499 | 100.0% | 0 | 0 | 0 |
| 동네뒷산 공원조성 | 1,844 | 1,832 | 99.3% | 0 | 0 | 12 |
| 공원 내 책쉼터 조성 | 8,591 | 3,461 | 40.3% | 4,889 | 0 | 241 |
| 개발제한구역 내 생활공원(항동도시농업체험장) 조성 | 1,500 | 1,500 | 100.0% | 0 | 0 | 0 |
| 경춘선숲길 화랑대 철도공원 조성 | 2,700 | 1,735 | 64.3% | 964 | 0 | 1 |
| 관악산입구 으뜸공원 조성사업 | 4,786 | 852 | 17.8% | 3,925 | 0 | 9 |
| 사육신역사공원 재정비 | 160 | 47 | 29.4% | 110 | 0 | 3 |
| 쌍문(둘리)근린공원 숲속놀이터 조성 | 800 | 47 | 5.9% | 722 | 0 | 31 |
| 오금공원 배수지상부 공원 조성 | 1,100 | 948 | 86.2% | 152 | 0 | 0 |
| 호암로 접근성 개선을 위한 엘리베이터 및 스카이워크 설치 | 1,467 | 110 | 7.5% | 1,357 | 0 | 0 |
| 개운산근린공원 조성 | 100 | 43 | 43.0% | 53 | 0 | 4 |
| 관악산근린공원(금천배수지 상부일대) 재조성 | 1,064 | 130 | 12.2% | 904 | 0 | 30 |
| 관악산근린공원(관악28지구) 조성 | 50 | 0 | 0.0% | 48 | 0 | 2 |
| 낙산근린공원(하늘공원 전망대) 조성 | 50 | 0 | 0.0% | 50 | 0 | 0 |
| 달터근린공원(강남) 조성 | 969 | 256 | 26.4% | 713 | 0 | 0 |
| 말죽거리근린공원 조성 | 90 | 34 | 37.8% | 55 | 0 | 1 |
| 명일근린공원(강동) 조성 | 400 | 378 | 94.5% | 0 | 0 | 22 |
| 물푸레근린공원 조성 | 1,820 | 1,818 | 99.9% | 0 | 0 | 2 |

(단위 : 백만원)

| 세부사업명 | 예산현액 | 지출액 | 집행률 | 이월액 | 보조금 반납금 | 집행잔액 |
|-------------------------|---------------|---------------|--------------|---------------|------------|--------------|
| 백련근린공원(서대문) 조성 | 1,800 | 62 | 3.4% | 1,636 | 0 | 102 |
| 봉화산근린공원(중랑) 조성 | 570 | 91 | 16.0% | 466 | 0 | 13 |
| 북악산근린공원(성북) 조성 | 30 | 29 | 96.7% | 0 | 0 | 1 |
| 북한산근린공원(성북) 조성 | 180 | 173 | 96.1% | 0 | 0 | 7 |
| 북한산근린공원(9지구) 조성 | 400 | 24 | 6.0% | 292 | 0 | 84 |
| 서오릉근린공원(2지구) 조성 | 200 | 0 | 0.0% | 196 | 0 | 4 |
| 성산근린공원 조성 | 100 | 0 | 0.0% | 66 | 0 | 34 |
| 수락산근린공원(1지구, 노원) 조성 | 40 | 0 | 0.0% | 39 | 0 | 1 |
| 수락산근린공원(2지구) 재조성 | 1,600 | 83 | 5.2% | 1,517 | 0 | 0 |
| 안산근린공원(안산1지구) 조성 | 64 | 0 | 0.0% | 56 | 0 | 8 |
| 암사역사공원 조성 | 5,112 | 4,337 | 84.8% | 775 | 0 | 0 |
| 오동근린공원(강북) 조성 | 30 | 0 | 0.0% | 28 | 0 | 2 |
| 오동근린공원(성북) 조성 | 1,896 | 15 | 0.8% | 1,879 | 0 | 2 |
| 온수근린공원(8지구 등 3개소) 조성 | 50 | 47 | 94.0% | 0 | 0 | 3 |
| 온수근린공원(13지구 등 4개소) 조성 | 500 | 112 | 22.4% | 388 | 0 | 0 |
| 용마산근린공원(중랑) 조성 | 500 | 25 | 5.0% | 468 | 0 | 7 |
| 일자산근린공원 조성 | 200 | 192 | 96.0% | 0 | 0 | 8 |
| 천왕근린공원(1지구) 조성 | 266 | 258 | 97.0% | 8 | 0 | 0 |
| 초안산근린공원(도봉) 조성 | 1,809 | 341 | 18.9% | 1,468 | 0 | 0 |
| 초안산근린공원(노원) 조성 | 40 | 0 | 0.0% | 40 | 0 | 0 |
| 푸른수목원 확대조성 | 1,430 | 1,430 | 100.0% | 0 | 0 | 0 |
| 현충근린공원 조성 | 3,200 | 320 | 10.0% | 2,880 | 0 | 0 |
| 북악산도시자연공원(성북지구) 조성 | 1,160 | 1,160 | 100.0% | 0 | 0 | 0 |
| 명일공원 주민친화형 도시숲 조성 연구용역 | 28 | 28 | 100.0% | 0 | 0 | 0 |
| 산지형 시공원 개선방안 용역(양천) | 100 | 91 | 91.0% | 0 | 0 | 9 |
| 기본경비 | 61 | 59 | 96.7% | 0 | 0 | 2 |
| 장기미집행 도시공원 보상 관련 금융비용 | 17,761 | 17,570 | 98.9% | 0 | 0 | 191 |
| 조경과 소계 | 73,640 | 50,560 | 68.7% | 21,223 | 70 | 1,787 |
| 지정보호수 유지관리(마을정자목 쉼터 조성) | 320 | 309 | 96.6% | 0 | 0 | 11 |
| 아파트 열린녹지 조성 | 899 | 882 | 98.1% | 0 | 0 | 17 |
| 도시녹화(녹지활용계약 쉼터)조성 | 80 | 76 | 95.0% | 0 | 0 | 4 |
| 노후 마을마당 보수정비 | 1,567 | 1,448 | 92.4% | 0 | 0 | 119 |
| 공개공지 되살리기 | 32 | 30 | 93.8% | 0 | 0 | 2 |

(단위 : 백만원)

| 세부사업명 | 예산현액 | 지출액 | 집행률 | 이월액 | 보조금 반납금 | 집행잔액 |
|--------------------------|----------------|---------------|--------------|---------------|------------|--------------|
| 생활주변 자투리땅녹화 | 90 | 89 | 98.9% | 0 | 0 | 1 |
| 친환경 수공간 조성 | 2,564 | 2,481 | 96.8% | 0 | 0 | 83 |
| 우리동네 마을마당 정비 | 540 | 524 | 97.0% | 0 | 0 | 16 |
| 서울, 꽃으로 피다 프로젝트 | 1,250 | 1,209 | 96.7% | 0 | 0 | 41 |
| 72시간 프로젝트 | 250 | 226 | 90.4% | 0 | 0 | 24 |
| 서울정원박람회 | 160 | 156 | 97.5% | 0 | 0 | 4 |
| 서울국제정원박람회 | 1,114 | 1,045 | 93.8% | 21 | 0 | 48 |
| 옥상녹화 | 1,837 | 1,431 | 77.9% | 96 | 0 | 310 |
| 에코스쿨 조성 | 4,920 | 4,726 | 96.1% | 0 | 0 | 194 |
| 무궁화 동산 조성 | 100 | 100 | 100.0% | 0 | 0 | 0 |
| 스마트가든볼 조성 | 1,140 | 1,074 | 94.2% | 0 | 33 | 33 |
| 생활밀착형 숲 조성 | 850 | 840 | 98.8% | 0 | 6 | 4 |
| 공공시설 무더위쉼터 녹화 | 985 | 955 | 97.0% | 0 | 15 | 15 |
| 도시 소생태계 조성 | 180 | 179 | 99.4% | 0 | 0 | 1 |
| 우리동네 골목정원 가꾸기 | 50 | 50 | 100.0% | 0 | 0 | 0 |
| 사계절 꽃길 조성 | 5,084 | 5,010 | 98.5% | 0 | 0 | 74 |
| 가로수 생육환경 개선 및 가로변 녹지량 확충 | 15,677 | 13,731 | 87.6% | 1,384 | 0 | 562 |
| 수목식재 사후관리 | 3,500 | 3,500 | 100.0% | 0 | 0 | 0 |
| 나무나눔 사업 | 20 | 18 | 90.0% | 0 | 0 | 2 |
| 자녀안심 그린숲 조성 | 500 | 468 | 93.6% | 0 | 16 | 16 |
| 도로 녹지 및 시설 확충(시민참여) | 300 | 300 | 100.0% | 0 | 0 | 0 |
| 도시계획시설(녹지) 조성 및 재정비 | 29,565 | 9,641 | 32.6% | 19,722 | 0 | 202 |
| 기본경비 | 51 | 47 | 92.2% | 0 | 0 | 4 |
| 국고보조금 반환 | 15 | 15 | 100.0% | 0 | 0 | 0 |
| 자연생태과 소개 | 101,165 | 75,918 | 75.0% | 23,122 | 326 | 1,799 |
| 하천생태 복원 및 녹화 | 17,377 | 14,395 | 82.8% | 2,269 | 0 | 713 |
| 단절된 녹지축 연결 | 7,178 | 4,518 | 62.9% | 2,388 | 0 | 272 |
| 산림내 수생태계 복원사업 | 1,000 | 702 | 70.2% | 282 | 0 | 16 |
| 근교산 등산로 정비(전환사업) | 33,485 | 19,649 | 58.7% | 13,785 | 0 | 51 |
| 숲가꾸기 사업(국비) | 1,465 | 1,353 | 92.4% | 0 | 56 | 56 |
| 숲가꾸기 사업(자체) | 90 | 87 | 96.7% | 0 | 0 | 3 |
| 미세먼지 저감 등 공익숲 가꾸기 | 1,718 | 1,608 | 93.6% | 0 | 33 | 77 |
| 미세먼지 저감 조림(국비) | 682 | 656 | 96.2% | 0 | 13 | 13 |
| 미세먼지 저감 조림(자체) | 950 | 928 | 97.7% | 0 | 0 | 22 |
| 서울둘레길 유지관리(전환사업) | 742 | 729 | 98.2% | 0 | 0 | 13 |

(단위 : 백만원)

| 세부사업명 | 예산현액 | 지출액 | 집행률 | 이월액 | 보조금 반납금 | 집행잔액 |
|-----------------------------------|--------|--------|--------|-------|------------|------|
| 서울형 치유의 숲길 조성 및 운영 | 231 | 189 | 81.8% | 0 | 0 | 42 |
| 도시숲(바람길숲) 조성 | 15,611 | 15,373 | 98.5% | 0 | 119 | 119 |
| 자연휴양림 조성 | 3,110 | 35 | 1.1% | 3,075 | 0 | 0 |
| 미세먼지 차단숲 조성 | 1,319 | 1,261 | 95.6% | 0 | 29 | 29 |
| 유아숲체험시설조성(경상) | 831 | 748 | 90.0% | 0 | 0 | 83 |
| 유아숲체험시설조성(자본)(전환사업) | 1,285 | 892 | 69.4% | 366 | 0 | 27 |
| 서울특별시 도시림등의 조성·관리심의위원회 구성 및 운영 | 10 | 10 | 100.0% | 0 | 0 | 0 |
| 사유림 경영정보DB 구축 | 30 | 29 | 96.7% | 0 | 1 | 0 |
| 산불방지대책 지원 | 100 | 98 | 98.0% | 0 | 0 | 2 |
| 산불방지대책(경상) | 280 | 275 | 98.2% | 0 | 2 | 3 |
| 산불방지대책(자본) | 310 | 301 | 97.1% | 0 | 0 | 9 |
| 산림병해충방제(산림병해충 방제) | 2,833 | 2,773 | 97.9% | 0 | 33 | 27 |
| 산림병해충방제(이동단속) | 109 | 109 | 100.0% | 0 | 0 | 0 |
| 산림병해충방제(생활권수목진료) | 120 | 116 | 96.7% | 0 | 2 | 2 |
| 산림서비스증진(산림서비스도우미 운영) | 152 | 150 | 98.7% | 0 | 1 | 1 |
| 산림서비스증진(숲해설 운영) | 491 | 487 | 99.2% | 0 | 2 | 2 |
| 산림서비스증진(유아숲 운영) | 2,306 | 2,258 | 97.9% | 0 | 24 | 24 |
| 산림재해일자리 단기(산불전문예방진화대) | 1,005 | 1,005 | 100.0% | 0 | 0 | 0 |
| 산림재해일자리 장기(산림병해충예찰방제단-경상) | 615 | 615 | 100.0% | 0 | 0 | 0 |
| 산림재해일자리 장기(산림병해충예찰방제단-자본) | 18 | 18 | 100.0% | 0 | 0 | 0 |
| 도시숲 자원화 및 희망목공소 운영 | 1,480 | 970 | 65.5% | 483 | 0 | 27 |
| 목재제품 품질관리 | 14 | 14 | 100.0% | 0 | 0 | 0 |
| 목재이용 및 산업육성-국비 | 24 | 22 | 91.7% | 0 | 1 | 1 |
| 성형목탄 환경개선(자살방지 문구 삽입) | 10 | 0 | 0.0% | 0 | 10 | 0 |
| 코로나19 극복 영림지원 바우처 지원 | 14 | 14 | 100.0% | 0 | 0 | 0 |
| 소규모 임가 한시 경영 바우처 지원 | 1 | 1 | 100.0% | 0 | 0 | 0 |
| 생태경관보전지역 지정 및 관리 | 967 | 925 | 95.7% | 0 | 0 | 42 |
| 생태계보호지역 확대 | 12 | 9 | 75.0% | 0 | 0 | 3 |
| 생물다양성 우수공원 모니터링 | 51 | 51 | 100.0% | 0 | 0 | 0 |
| 산림환경 개선 | 500 | 23 | 4.6% | 474 | 0 | 3 |
| 생물종다양성을 위한 야생생물 증식 및 복원 | 77 | 30 | 39.0% | 0 | 0 | 47 |
| 야생생물 보호 및 관리강화 | 311 | 277 | 89.1% | 0 | 0 | 34 |

(단위 : 백만원)

| 세부사업명 | 예산현액 | 지출액 | 집행률 | 이월액 | 보조금 반납금 | 집행잔액 |
|-------------------------------|---------------|---------------|--------------|------------|------------|------------|
| 야생생물 및 철새 보호구역 지정·관리 | 440 | 433 | 98.4% | 0 | 0 | 7 |
| 생물다양성 탐사 | 91 | 83 | 91.2% | 0 | 0 | 8 |
| 생물이 찾아오는 마을 만들기 | 100 | 98 | 98.0% | 0 | 0 | 2 |
| 서울 생물다양성 전략 및 이행계획 | 69 | 65 | 94.2% | 0 | 0 | 4 |
| 야생동물 구조관리센터 운영 | 417 | 417 | 100.0% | 0 | 0 | 0 |
| 야생동물 피해예방사업 | 420 | 420 | 100.0% | 0 | 0 | 0 |
| 기본경비 | 46 | 45 | 97.8% | 0 | 0 | 1 |
| 국고보조금 반환 | 668 | 654 | 97.9% | 0 | 0 | 14 |
| 산지방재과 소계 | 13,955 | 13,860 | 99.3% | 0 | 22 | 73 |
| 사방시설 조성 | 6,531 | 6,520 | 99.8% | 0 | 8 | 3 |
| 산림내 사면 정비 | 5,137 | 5,111 | 99.5% | 0 | 0 | 26 |
| 사방시설 보수정비 | 598 | 582 | 97.3% | 0 | 0 | 16 |
| 사방시설 유지관리 | 42 | 38 | 90.5% | 0 | 3 | 1 |
| 사방시설 타당성평가 | 72 | 66 | 91.7% | 0 | 4 | 2 |
| 산지사면 위험등급 재평가 | 22 | 21 | 95.5% | 0 | 0 | 1 |
| 사방시설 점검 | 39 | 35 | 89.7% | 0 | 3 | 1 |
| 우면산 산사태 복구지 식생복원 사업 | 30 | 28 | 93.3% | 0 | 0 | 2 |
| 사면관리시스템 유지관리 | 139 | 129 | 92.8% | 0 | 0 | 10 |
| 산림재해일자리(산사태현장에방단) | 1,251 | 1,241 | 99.2% | 0 | 4 | 6 |
| 산지방재요원 전문역량 강화 | 10 | 10 | 100.0% | 0 | 0 | 0 |
| 산사태 대응 시민 역량강화 | 50 | 48 | 96.0% | 0 | 0 | 2 |
| 기본경비 | 34 | 31 | 91.2% | 0 | 0 | 3 |
| 동부공원녹지사업소 소계 | 16,503 | 15,023 | 91.0% | 724 | 0 | 756 |
| 동부공원녹지사업소 산하공원 유지관리 | 4,898 | 4,491 | 91.7% | 23 | 0 | 384 |
| 보라매공원 시설물 정비 | 708 | 628 | 88.7% | 45 | 0 | 35 |
| 서울숲공원 관리 운영 및 보수 | 4,166 | 4,020 | 96.5% | 0 | 0 | 146 |
| 시민의숲 시설물 정비 | 1,524 | 1,450 | 95.1% | 69 | 0 | 5 |
| 길동생태공원 시설물 정비 | 5 | 5 | 100.0% | 0 | 0 | 0 |
| 천호공원 시설물 정비 | 650 | 642 | 98.8% | 0 | 0 | 8 |
| 응봉공원 시설물 정비 | 3,233 | 2,734 | 84.6% | 460 | 0 | 39 |
| 양묘장 기반시설 정비 | 35 | 34 | 97.1% | 0 | 0 | 1 |
| 동부공원녹지사업소 행정장비 및 사업용 장비 구입 | 250 | 117 | 46.8% | 127 | 0 | 6 |
| 기본경비 | 1,034 | 902 | 87.2% | 0 | 0 | 132 |

(단위 : 백만원)

| 세부사업명 | 예산현액 | 지출액 | 집행률 | 이월액 | 보조금 반납금 | 집행잔액 |
|-------------------------|---------------|---------------|--------------|--------------|------------|--------------|
| 중부공원녹지사업소 소계 | 14,358 | 13,796 | 96.1% | 131 | 0 | 431 |
| 남산 및 산하공원 등 유지관리 | 3,894 | 3,739 | 96.0% | 0 | 0 | 155 |
| 북서울꿈의숲 및 서울창포원 유지관리 | 3,348 | 3,190 | 95.3% | 0 | 0 | 158 |
| 경춘선숲길 공원 유지관리 | 877 | 814 | 92.8% | 0 | 0 | 63 |
| 세종대로 사람숲길 운영 | 293 | 291 | 99.3% | 0 | 0 | 2 |
| 행정장비 및 사업용 장비 구매 | 238 | 235 | 98.7% | 0 | 0 | 3 |
| 남산 및 산하공원 시설물 보수 정비 | 4,391 | 4,255 | 96.9% | 131 | 0 | 5 |
| 남산별관 청사 유지관리 | 340 | 340 | 100.0% | 0 | 0 | 0 |
| 기본경비 | 977 | 932 | 95.4% | 0 | 0 | 45 |
| 국고보조금 반환 | 232천원 | 231천원 | 99.6% | 0 | 0 | 1천원 |
| 서부공원녹지사업소 소계 | 20,012 | 14,441 | 72.2% | 4,530 | 0 | 1,041 |
| 서부공원녹지사업소 산하공원 유지관리 | 5,798 | 5,415 | 93.4% | 0 | 0 | 383 |
| 월드컵공원 시설물 보수정비 | 7,831 | 3,212 | 41.0% | 4,136 | 0 | 483 |
| 경의선숲길 공원유지관리 | 761 | 723 | 95.0% | 0 | 0 | 38 |
| 여의도공원 유지관리 | 712 | 703 | 98.7% | 0 | 0 | 9 |
| 문화비축기지 유지관리 및 운영 | 1,717 | 1,290 | 75.1% | 394 | 0 | 33 |
| 선유도공원 유지관리 | 728 | 719 | 98.8% | 0 | 0 | 9 |
| 행정장비 및 사업용 장비 구매 | 118 | 117 | 99.2% | 0 | 0 | 1 |
| 매립가스 포집시설처리 위탁운영 | 892 | 888 | 99.6% | 0 | 0 | 4 |
| 매립지 유지관리 모니터링 | 23 | 17 | 73.9% | 0 | 0 | 6 |
| 침출수 처리운영 | 203 | 202 | 99.5% | 0 | 0 | 1 |
| 기본경비 | 1,229 | 1,155 | 94.0% | 0 | 0 | 74 |
| 서울식물원 소계 | 8,131 | 7,486 | 92.1% | 0 | 0 | 645 |
| 식물원 운영 및 식물문화 조성 | 6,071 | 5,558 | 91.5% | 0 | 0 | 513 |
| 식물원 문화행사 및 시민참여 프로그램 운영 | 326 | 320 | 98.2% | 0 | 0 | 6 |
| 국제네트워크 구축 및 정원문화 활성화 | 284 | 272 | 95.8% | 0 | 0 | 12 |
| 서울식물원 홍보 | 619 | 616 | 99.5% | 0 | 0 | 3 |
| 푸른수목원 운영관리 | 594 | 544 | 91.6% | 0 | 0 | 50 |
| 기본경비 | 237 | 176 | 74.3% | 0 | 0 | 61 |

【 첨부2 】

2022 사업별 예산집행 현황

('22. 5. 31. 기준 / 단위 : 백만원)

| 세부사업명 | 예산현액 | 원인행위액 | 집행률 |
|-----------------------|----------------|----------------|--------------|
| 총 계 | 772,740 | 191,810 | 24.8% |
| 공원녹지정책과 소계 | 91,602 | 33,164 | 36.2% |
| 공원이용 프로그램 운영 | 670 | 275 | 41.0% |
| 공원이용 고객만족 서비스 수준 향상 | 295 | 137 | 46.4% |
| 공공조경가 그룹 운영 | 12 | 12 | 100.0% |
| 무장애 친화공원 조성 | 173 | 10 | 5.8% |
| 2040 공원녹지기본계획 수립 | 1,050 | 393 | 37.4% |
| 서울의 공원 홈페이지 유지관리 | 127 | 127 | 100.0% |
| 사회서비스 분야 인력경비 | 987 | 302 | 30.6% |
| 개발제한구역 관리 | 90 | 9 | 10.0% |
| 공원 내 공원등 시설 개선 | 2,283 | 256 | 11.2% |
| 공원 내 CCTV 개선 | 1,276 | 252 | 19.7% |
| 서남권역 공원녹지 네트워크 조성 | 3,539 | 103 | 2.9% |
| 녹색복지센터 운영 | 425 | 425 | 100.0% |
| 어린이대공원 운영 및 보수 | 16,426 | 11,813 | 71.9% |
| 서울시민체육공원 조성 타당성 용역 | 79 | 79 | 100.0% |
| 공원재해예방사업 | 395 | 0 | 0.0% |
| 초록길 구축 기본계획 수립 | 500 | 0 | 0.0% |
| 어린이대공원 시설 재정비 | 5,084 | 197 | 3.9% |
| 시공원 유지관리 및 보수정비 | 49,597 | 14,807 | 29.9% |
| 권역별 거점형 어린이놀이터 조성 | 2,711 | 722 | 26.6% |
| 개발제한구역 주민지원 | 4,921 | 2,533 | 51.5% |
| 서울 백악산 일원 탐방로 정비 | 631 | 612 | 97.0% |
| 기본경비 | 331 | 100 | 30.2% |
| 공원조성과 소계 | 459,281 | 85,053 | 18.5% |
| 도시공원위원회 운영 | 89 | 46 | 51.7% |
| 장기미집행 도시공원 보상심의위원회 운영 | 48 | 24 | 50.0% |
| 한남근린공원 조성 기본계획 수립 | 87 | 87 | 100.0% |
| 국외 서울공원 정비 | 430 | 353 | 82.1% |
| 공원내 실내배드민턴장 조성 | 1,721 | 1,518 | 88.2% |
| 암사역사공원 조성 배상금 | 75 | 75 | 100.0% |
| 도시자연공원구역 관리계획 수립용역 | 500 | 0 | 0.0% |
| 장기미집행 도시공원 보상(시공원) | 279,883 | 48,064 | 17.2% |
| 장기미집행 도시공원 보상(구공원) | 17,016 | 6,306 | 37.1% |
| 도시자연공원구역 협의매수 | 61,730 | 53 | 0.1% |
| 생활밀착형 공원 조성 | 11,485 | 2,326 | 20.3% |

('22. 5. 31. 기준 / 단위 : 백만원)

| 세부사업명 | 예산현액 | 원인행위액 | 집행률 |
|---------------------------------|--------|-------|--------|
| 공원 내 책쉼터 조성 | 9,749 | 4,828 | 49.5% |
| 개발제한구역 내 생활공원 조성(천왕산 가족캠핑장 확대) | 1,000 | 52 | 5.2% |
| 경춘선숲길 화랑대 철도공원 조성 | 965 | 579 | 60.0% |
| 관악산입구 으뜸공원 조성 | 7,125 | 998 | 14.0% |
| 관악산근린공원 재조성(금천배수지 상부 일대) | 905 | 732 | 80.9% |
| 오금공원 배수지상부 공원 조성 | 952 | 823 | 86.4% |
| 말죽거리근린공원 조성 | 426 | 0 | 0.0% |
| 사육신역사공원 재정비 | 110 | 87 | 79.1% |
| 쌍문(둘리)근린공원 숲속놀이터 조성 | 722 | 635 | 88.0% |
| 명일근린공원 조성 | 1,000 | 0 | 0.0% |
| 서오릉근린공원(2지구) 조성 | 3,896 | 196 | 5.0% |
| 성산근린공원 조성 | 1,766 | 0 | 0.0% |
| 암사역사공원 조성 | 15,775 | 573 | 3.6% |
| 호암로 접근성 개선을 위한 엘리베이터 및 스카이워크 설치 | 1,357 | 906 | 66.8% |
| 개운산근린공원 조성 | 53 | 0 | 0.0% |
| 오동근린공원(가지구) 경계부 재조성 | 167 | 0 | 0.0% |
| 초안산근린공원(도봉) 조성 | 1,748 | 1,614 | 92.3% |
| 푸른수목원 확대 조성 | 1,430 | 0 | 0.0% |
| 관악산근린공원(관악28지구) 조성 | 48 | 48 | 100.0% |
| 현충근린공원 조성 | 3,380 | 32 | 0.9% |
| 낙산근린공원(하늘공원 전망대) 조성 | 50 | 0 | 0.0% |
| 달터근린공원(강남) 조성 | 713 | 81 | 11.4% |
| 백련근린공원(서대문) 조성 | 1,636 | 1,404 | 85.8% |
| 봉화산근린공원(중량) 조성 | 466 | 465 | 99.8% |
| 북한산근린공원(9지구) 조성 | 292 | 284 | 97.3% |
| 수락산근린공원(1지구, 노원) 조성 | 39 | 39 | 100.0% |
| 수락산근린공원(2지구) 재조성 | 1,517 | 0 | 0.0% |
| 안산근린공원(안산1지구) 조성 | 56 | 56 | 100.0% |
| 오동근린공원(강북) 조성 | 28 | 28 | 100.0% |
| 오동근린공원(성북) 조성 | 1,878 | 1,733 | 92.3% |
| 온수근린공원(13지구 등 4개소) 조성 | 388 | 4 | 1.0% |
| 용마산근린공원(중량) 조성 | 468 | 434 | 92.7% |
| 천왕근린공원(1지구) 조성 | 8 | 8 | 100.0% |
| 초안산근린공원(노원) 조성 | 40 | 0 | 0.0% |
| 기본경비 | 61 | 31 | 50.8% |
| 장기미집행 도시공원 보상 관련 금융비용 | 26,003 | 9,531 | 36.7% |

('22. 5. 31. 기준 / 단위 : 백만원)

| 세부사업명 | 예산현액 | 원인행위액 | 집행률 |
|--------------------------|---------------|---------------|--------------|
| 조경과 소계 | 67,678 | 13,294 | 19.6% |
| 지정보호수 유지관리(마을 정자목 심터 조성) | 805 | 119 | 14.8% |
| 공공기관 담장개방 및 녹화 | 105 | 105 | 100.0% |
| 녹지활용계약 심터 조성 | 80 | 51 | 63.7% |
| 공개공지 되살리기 | 20 | 0 | 0.0% |
| 생활주변 자투리땅 녹화 | 30 | 27 | 90.0% |
| 노후 마을마당 보수정비 | 630 | 136 | 21.6% |
| 수직정원 조성 | 60 | 3 | 5.0% |
| 고가 하부 그린아트길 조성 | 150 | 16 | 10.7% |
| 서울 아래숲길 조성 | 300 | 20 | 6.7% |
| 공공건축물 실내정원 조성 | 150 | 10 | 6.7% |
| 생활밀착형 숲 조성 | 1,000 | 0 | 0.0% |
| 스마트가든 조성 | 790 | 263 | 33.3% |
| 옥상녹화 | 179 | 133 | 74.3% |
| 서울국제정원박람회 | 21 | 21 | 100.0% |
| 도시 소생태계 조성 | 240 | 18 | 7.5% |
| 공공시설 무더위쉼터 녹화 | 358 | 22 | 6.1% |
| 에코스쿨 조성 | 1,000 | 349 | 34.9% |
| 나눔숲·나눔길 조성(녹색자금지원사업) | 1,000 | 47 | 4.7% |
| 무궁화 동산 조성 | 100 | 100 | 100.0% |
| 서울정원박람회 | 1,070 | 912 | 85.2% |
| 서울, 꽃으로 피다 프로젝트 | 1,404 | 1,088 | 77.5% |
| 도시숲·정원관리인 운영 | 398 | 398 | 100.0% |
| 사계절 꽃길 조성 | 1,062 | 534 | 50.3% |
| 가로수 생육환경 개선 및 가로변 녹지량 확충 | 7,153 | 3,627 | 50.7% |
| 수목식재 사후관리 | 3,675 | 3,555 | 96.7% |
| 나무나눔 | 20 | 0 | 0.0% |
| 자녀안심 그린숲 조성 | 550 | 131 | 23.8% |
| 미세먼지 차단숲 조성 | 6,850 | 1,269 | 18.5% |
| 도시계획시설(녹지) 조성 및 재정비 | 37,702 | 315 | 0.8% |
| 은행나무 그물망 설치 | 725 | 0 | 0.0% |
| 기본경비 | 51 | 25 | 49.0% |
| 자연생태과 소계 | 63,692 | 27,202 | 42.7% |
| 하천생태 복원 및 녹화 | 14,342 | 3,808 | 26.6% |
| 단절된 녹지축 연결 | 2,538 | 90 | 3.5% |
| 도시 생태축 복원 | 440 | 0 | 0.0% |
| 산림 내 수생태계 복원사업 | 281 | 0 | 0.0% |
| 근교산 등산로 정비 | 15,724 | 9,099 | 57.9% |
| 서울형 치유의 숲길 조성 및 운영 | 1,901 | 1,056 | 55.5% |
| 서울둘레길 유지관리 | 680 | 251 | 36.9% |

('22. 5. 31. 기준 / 단위 : 백만원)

| 세부사업명 | 예산현액 | 원인행위액 | 집행률 |
|---------------------------------|-------|-------|--------|
| 자연휴양림 조성 | 6,150 | 0 | 0.0% |
| 북한산 체험형 산림여가공간 조성 | 700 | 104 | 14.9% |
| 유아숲 체험시설 운영 | 932 | 179 | 19.2% |
| 유아숲 체험시설 조성 | 1,318 | 658 | 49.9% |
| 산림서비스 증진(유아숲교육 운영) | 2,489 | 2,489 | 100.0% |
| 산림서비스 증진(숲해설 운영) | 466 | 465 | 99.8% |
| 산림서비스 증진(산림서비스도우미 운영) | 44 | 11 | 25.0% |
| 녹지 관리 일자리 운영(전환) | 123 | 123 | 100.0% |
| 서울특별시 도시숲등의 조성·관리 심의위원회 구성 및 운영 | 14 | 4 | 28.6% |
| 사유림 경영정보 DB 구축 | 31 | 5 | 16.1% |
| 숲가꾸기 | 962 | 206 | 21.4% |
| 미세먼지 저감 등 공익숲 가꾸기 | 1,356 | 288 | 21.2% |
| 미세먼지 저감 조림 | 770 | 529 | 68.7% |
| 산림생태 복원 | 196 | 0 | 0.0% |
| 산림 관련 행사 운영 | 12 | 11 | 91.7% |
| 산림병해충 방제(산림병해충 방제) | 2,876 | 2,141 | 74.4% |
| 산림병해충 방제(이동단속) | 114 | 114 | 100.0% |
| 산림병해충 방제(생활권 수목진료) | 120 | 108 | 90.0% |
| 산불방지 대책(경상) | 280 | 232 | 82.9% |
| 산불방지 대책(자본) | 387 | 216 | 55.8% |
| 산불방지대책 지원 | 110 | 87 | 79.1% |
| 산림재해일자리 장기(산림병해충예찰방제단-경상) | 639 | 639 | 100.0% |
| 산림재해일자리 장기(산림병해충예찰방제단-자본) | 18 | 18 | 100.0% |
| 산림재해일자리 단기(산불전문예방진화대) | 1,132 | 1,120 | 98.9% |
| 도시숲 자원화 및 희망목공소 운영 | 1,600 | 334 | 20.9% |
| 목재제품 품질관리 | 15 | 0 | 0.0% |
| 목재산업육성 | 200 | 100 | 50.0% |
| 생태경관보전지역 지정 및 관리 | 2,013 | 515 | 25.6% |
| 생물다양성 우수공원 모니터링 | 40 | 32 | 80.0% |
| 산림환경 개선 | 474 | 474 | 100.0% |
| 서울둘레길 확대 기본계획 수립 | 350 | 0 | 0.0% |
| 야생생물 보호 및 관리 강화 | 267 | 217 | 81.3% |
| 야생생물 및 철새 보호구역 지정·관리 | 523 | 508 | 97.1% |
| 야생동물 피해예방 | 200 | 200 | 100.0% |
| 야생동물 구조관리센터 운영 | 467 | 467 | 100.0% |

('22. 5. 31. 기준 / 단위 : 백만원)

| 세부사업명 | 예산현액 | 원인행위액 | 집행률 |
|-----------------------------|---------------|---------------|--------------|
| 생물종다양성을 위한 야생생물 증식 및 복원 | 61 | 46 | 75.4% |
| 생물다양성 탐사 | 56 | 6 | 10.7% |
| 생물이 찾아오는 마을 만들기 | 94 | 93 | 98.9% |
| 야생동물 구조관리센터 설치지원 | 140 | 140 | 100.0% |
| 기본경비 | 47 | 19 | 40.4% |
| 산지방재과 소계 | 17,306 | 12,031 | 69.5% |
| 사방시설 조성(국비) | 9,024 | 6,600 | 73.1% |
| 사방시설 조성(자체) | 5,211 | 4,062 | 78.0% |
| 사방시설 타당성평가 | 107 | 0 | 0.0% |
| 사방시설 점검 | 32 | 21 | 65.6% |
| 사방시설 유지관리 | 42 | 0 | 0.0% |
| 사방시설 보수정비 | 603 | 488 | 80.9% |
| 산지사면 위험등급 재평가 | 303 | 267 | 88.1% |
| 산사태 발생 우려지역 실태조사 | 64 | 0 | 0.0% |
| 사방댐 안전진단 | 250 | 85 | 34.0% |
| 산림재해일자리(산사태 현장예방단) | 1,300 | 181 | 13.9% |
| 사면관리시스템 유지관리 | 175 | 165 | 94.3% |
| 우면산 산사태 복구지 식생복원 | 100 | 98 | 98.0% |
| 산지방재요원 전문역량 강화 | 14 | 14 | 100.0% |
| 산사태 대응 시민 역량 강화 | 48 | 34 | 70.8% |
| 기본경비 | 33 | 16 | 48.5% |
| 동부공원녹지사업소 소계 | 20,321 | 5,134 | 25.3% |
| 동부공원녹지사업소 산하공원 유지관리 | 4,873 | 1,676 | 34.4% |
| 서울숲공원 유지관리 | 3,621 | 1,157 | 32.0% |
| 위례공원 유지관리 | 396 | 0 | 0.0% |
| 보라매공원 시설물 정비 | 815 | 276 | 33.9% |
| 시민의숲 시설물 정비 | 699 | 126 | 18.0% |
| 길동생태공원 시설물 정비 | 200 | 173 | 86.5% |
| 천호공원 시설물 정비 | 50 | 44 | 88.0% |
| 응봉공원 시설물 정비 | 520 | 436 | 83.8% |
| 양묘장 기반시설 정비 | 55 | 0 | 0.0% |
| 행정장비 및 사업용 장비 구입 | 498 | 296 | 59.4% |
| 시민의숲 토양오염 정화 | 2,671 | 102 | 3.8% |
| 뚝섬 승마훈련원 리모델링 및 서울숲관리사무소 이전 | 2,719 | 136 | 5.0% |
| 보라매공원 복합 문화공간 조성 | 1,200 | 0 | 0.0% |
| 보라매공원 와우산 노후시설 정비 | 500 | 27 | 5.4% |
| 기본경비 | 1,504 | 685 | 45.5% |
| 중부공원녹지사업소 소계 | 20,231 | 5,333 | 26.4% |
| 남산 및 산하공원 등 유지관리 | 4,487 | 1,232 | 27.5% |
| 남산별관 청사 유지관리 | 835 | 676 | 81.0% |
| 행정장비 및 사업용 장비 구매 | 375 | 68 | 18.1% |
| 북서울꿈의숲 및 서울창포원 유지관리 | 2,910 | 884 | 30.4% |

('22. 5. 31. 기준 / 단위 : 백만원)

| 세부사업명 | 예산현액 | 원인행위액 | 집행률 |
|-------------------------|---------------|--------------|--------------|
| 경춘선숲길 공원 유지관리 | 354 | 83 | 23.4% |
| 세종대로 사람숲길 운영 | 581 | 91 | 15.7% |
| 서울로 7017 운영관리 | 2,233 | 655 | 29.3% |
| 서울로 7017 안전난간 재정비 | 2,883 | 3 | 0.1% |
| 남산 및 산하공원 시설물 보수정비 | 4,525 | 1,137 | 25.1% |
| 기본경비 | 1,048 | 504 | 48.1% |
| 서부공원녹지사업소 소계 | 21,985 | 6,210 | 28.2% |
| 서부공원녹지사업소 산하공원 유지관리 | 877 | 399 | 45.5% |
| 매립가스 포집처리 위탁운영 | 852 | 331 | 38.8% |
| 침출수 처리 운영 | 245 | 126 | 51.4% |
| 공원 관광축제 및 시민참여 프로그램 운영 | 400 | 0 | 0.0% |
| 월드컵공원 유지관리 | 12,051 | 1,828 | 15.2% |
| 매립지 유지관리 모니터링 | 20 | 19 | 95.0% |
| 여의도공원 유지관리 | 946 | 579 | 61.2% |
| 문화비축기지 유지관리 | 1,705 | 1,025 | 60.1% |
| 서서울호수공원 유지관리 | 722 | 149 | 20.6% |
| 경의선숲길 공원 유지관리 | 886 | 282 | 31.8% |
| 선유도공원 유지관리 | 852 | 536 | 62.9% |
| 행정장비 및 사업용 장비 구매 | 1,170 | 324 | 27.7% |
| 기본경비 | 1,259 | 612 | 48.6% |
| 서울식물원 소계 | 10,644 | 4,389 | 41.2% |
| 식물원 운영 및 식물문화 조성 | 4,770 | 2,103 | 44.1% |
| 국제네트워크 구축 및 정원문화 활성화 | 284 | 221 | 77.8% |
| 식물원 문화행사 및 시민참여 프로그램 운영 | 326 | 163 | 50.0% |
| 서울식물원 홍보 | 179 | 114 | 63.7% |
| 식물원 시설 유지관리 및 정비 | 1,741 | 542 | 31.1% |
| 전시온실 및 야외정원 유지관리 | 1,325 | 589 | 44.5% |
| 푸른수목원 운영관리 | 1,754 | 593 | 33.8% |
| 기본경비 | 265 | 64 | 24.2% |