



2018 중구 총정복지 정비사업

2018. 05.

(주) 동해종합기술공사

01 대상지 현황

■ 대상지 현황

- 위 치 : 중구 중림동 1046번지 일대
- 규 모 : 5,571㎡
- 시설현황
 - 녹지대, 산책로, 배드민턴장, 녹지대, 휴게공간, 화장실 등

■ 현황사진

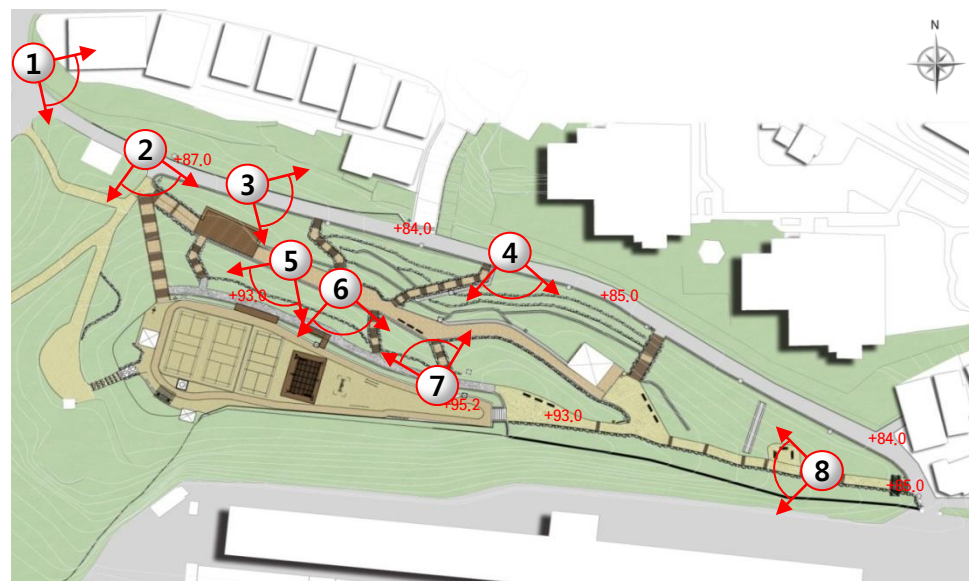
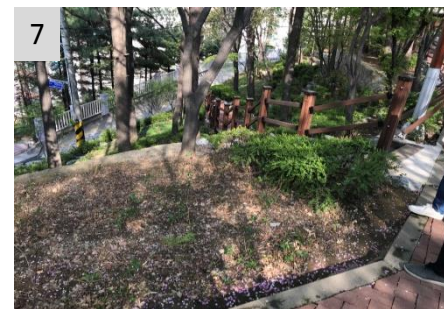

02 문제점 및 정비계획

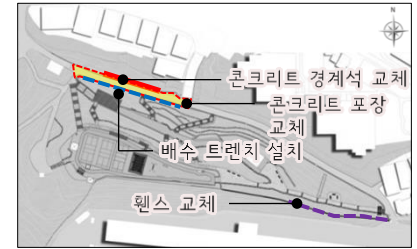

■ 포장

문 제 점

1. 콘크리트 포장 노후



정 비 대 안

1. 포장재 교체(대안 1. 경화마사토 포장 / 대안 2. 문양 콘크리트 포장)
2. 경계석 교체(현재 콘크리트 경계석 설치 구간)
3. 배수 트렌치 설치



■ 시설

문 제 점

1. 상이한 재질의 웬스 혼재



정 비 대 안

1. 동일한 재질의 웬스로 통일(스틸 → 목재로 교체)



02

문제점 및 정비계획

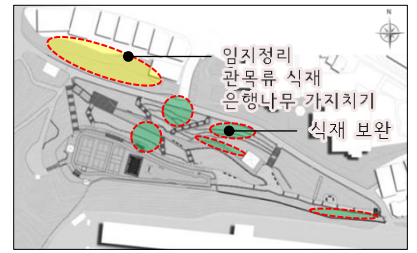

■ 식재

문 제 점

1. 식재 훼손 및 미식재로 인한 토사노출



정 비 대 안

1. 식재 보완(초본류 보식 및 식생잔디매트)



■ 대상지 인접 녹지정비

문 제 점

1. 폐기물 방치로 미관 저해
2. 주택가 인접 은행나무 가지 민원 접수



정 비 대 안

1. 폐기물 처리 등 임지정리
2. 관목류 식재(진달래, 개나리 등)
3. 은행나무 가지치기



03

개략 공사비

단위 : 천원

공 종 명	내 용	총 공 사 비
1. 철 거 공 사	<ul style="list-style-type: none"> 포장 철거(콘크리트포장 및 경계석) 시설철거(스틸웬스) 수목 제거 및 정리 	-
	소 계	5,405
2. 식 재 공 사	<ul style="list-style-type: none"> 관목 식재(개나리) 초화류 및 식생매트 	
	소 계	19,331
3. 시설 및 포장공사	<ul style="list-style-type: none"> 목재웬스 설치 경화마사토 포장 	
	소 계	4,066
직 접 공 사 비		28,802
제 경 비		18,079
폐기물 처리 및 운반		2,717
관급자재비		26,402
총 공 사 비		76,000

감사합니다