

한전은 전력량계 설치 등의 사유로 현장에서 현금수납하지 않으며 유의하시기 바랍니다.

### 전기 사용량 비교

동대문구 평균사용량 대비  
고객님은 평균 수준으로 사용하고 계십니다.

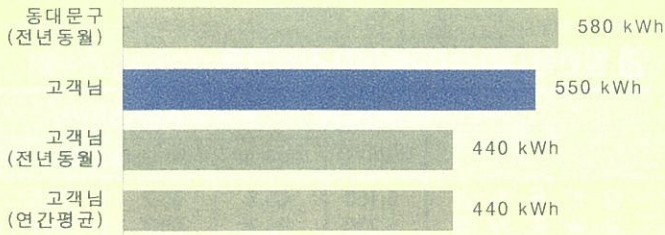

\* 거주지역 평균사용량 : 거주지역 고객님과 동일 계약전력 고객의 평균사용량

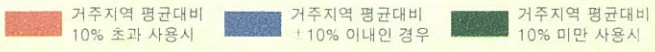

### 최근 1년 전기 사용량 추이

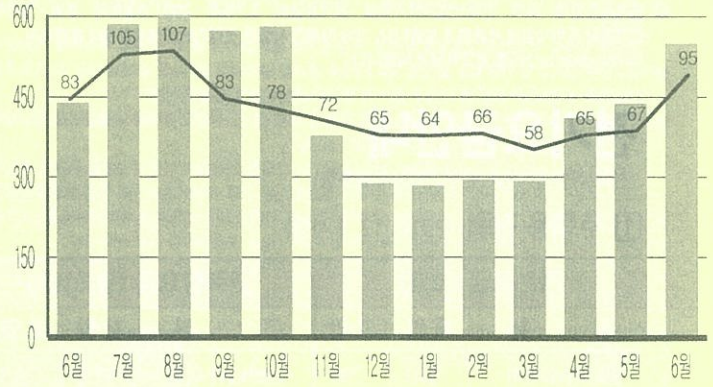

■ 사용량(kWh)      — 당월요금(천원)

### 서울특별시 고객님의 2018년 06월분

여름철 적정 냉방온도는 26~28도입니다.  
휴전안내 및 각종 정보제공을 위하여 고객님의 전화번호가 변경된 경우에는 즉시 한전으로 알려주시기 바랍니다.

### 전기요금청구 및 영수증 (고객용)

\* 전기사용장소 : 서울특별시 동대문구 회기로 90 (청량리동, 서울홍릉초등학교 정문 앞)

고객번호 **01 5392 7971**

청구금액 **95,400 원** 납기일 **2018년 07월 20일**

사용기간 **2018년 05월 25일 ~ 2018년 06월 24일**

고객전용지정계좌 (예금주 : 한국전력공사)

우리은행	002-404398-18-681	신한은행	249-90132-197773
국민은행	617690-14-868547	농협	108535-64-328442
하나은행	254-983827-78437	기업은행	594-147906-97-916
외환은행	921-021025-587	우체국	820812-80-193883
씨티은행	453-04676-923-20		

\* 위 계좌번호는 고객님의계좌입금할수있는 전용 지정계좌입니다. (끝자리 원단위 입금분가)  
 \* 전자세금계산서승인번호 : 20180708-50000001-a0001241

#### 계량기 지침 비교

당월 지침	05733.00
전월 지침	05183.00

#### 전자세금계산서

공급자등록번호	120-82-00052
공급받는자등록번호	104-83-00469
공급가액	83,913 원
세액	8,391 원
작성일자	2018년 07월 08일

#### 사용량 비교

당월	550 kWh
전월	439 kWh
전년동월	440 kWh

이 청구서는 부가가치세법 시행령 제33조 제2항에 따라 누계사용량에 계산되어 등록된 사업자가 발행하는 전자세금계산서입니다. 위 금액을 청구하셨습니다.



청구내역	
기본요금	30,800
전력량요금	53,113
<b>전기요금계</b>	<b>83,913</b>
부가가치세	8,391
전력기금	3,100
원단위절사	-4
당월요금계	95,400

고객사항	
계약종별	일반용 (갑) 저압
정기검침일	25
계량기번호	29171284130
계량기배수	1
계약전력	5

년	월	일	현재미납내역
			미납월
			금액
			<b>미납요금 없음</b>
			계

청구금액 **95,400 원**

### 전기요금수납필통지서 (정보처리용)

본 지로용지는 납기 내 전액납부만 가능합니다.

전자납부가능

표준OCR	분류 <b>720001009</b> 납기일 <b>20180720</b> 납부금액 <b>95400 원</b>
	발행번호 <b>18063010015392797151</b> 납부금액 <b>95400 원</b>

720001009180630100153927971514011

180720000000009540040000000954004

\* 이 종이는 '읽음' 표시가 되어 있거나 위난이 타입되지 않았으므로 주의하여 주십시오.

전자납부번호 (고객번호) **01 5392 7971**

발행 형태	기타	검증번호			
		년	납입	납기	납부
4	01	1	0	4	4



\* 수납기관의 수납인 및 취급인이 없으면 무효입니다.

수납인

062504111-0000510-1/1

발행일 : 2018/07/04

성명 **서울특별시 님**

고객번호 **01 5392 7971**

월 분 **2018년 06월분**

청구금액 **95,400원**

납기일 **2018년 07월 20일**

수납용 QR코드



● 납부장소: 전국편의점 (카톡에서 바로 납부하는 방법) 카카오페이 청구서 QR 스캔!