

<ul style="list-style-type: none"> <li>• 시 행 기 관 : 4개구청(종로, 노원, 영등포, 서초구)</li> <li>• 인 력 및 기 구 : 143명(본청3, 구청140), 4개구청 여권과 설치 &lt;외무부전입인력 : 58명 (일반직5, 기능직53)&gt;</li> <li>• 소 요 경 비 : '95국고보조 567백만원 확보</li> </ul> <p>□추진과정</p> <ul style="list-style-type: none"> <li>○'93. 6.18 중앙행쇄위에서 서울시(구청)에서 발급토록 의결</li> <li>○'94.12. 5 정부예산으로 국회통과</li> <li>○'95. 8. 3 자치구 총정원 승인</li> <li>○'95. 9. 1 4개구청에 여권과 설치(3개계) &lt;종로46, 노원28, 영등포30, 서초 36명&gt;</li> </ul> <p>□수입 준비 추진사항</p> <ul style="list-style-type: none"> <li>○민원실 확보 완료             <ul style="list-style-type: none"> <li>• 종로구청 (130평) : 종로별관 4층</li> <li>• 노원구청 (120평) : 본관 1층 종합민원실 내</li> <li>• 영등포구청(116평) : 본관 5층 강당</li> <li>• 서초구청 (100평) : 본관 1층 종합민원실 태</li> </ul> </li> <li>○직원 실무 교육 : '95.9.5~10.1             <ul style="list-style-type: none"> <li>• 교육대상 : 4개구청 여권과 소속 전직원</li> </ul> </li> </ul>	<ul style="list-style-type: none"> <li>• 교육주관 : 외무부여권과</li> <li>• 교육방법 : 교재를 통한 이론교육 및 실무수습</li> <li>○여권 시험 발급 : '95.9.24(일), 10.1(일)</li> <li>• 장 소 : 4개구청 여권과 사무실</li> <li>• 참여대상 : 여권업무인력 전원 140명(외무부직원포함)</li> <li>• 방 법 : 여권전산망, 주민망, 신원조회망 등 제전산장비 가동하여 직접여권 시험발급</li> <li>○시민홍보             <ul style="list-style-type: none"> <li>• 기자설명회 개최 일간지 및 TV 홍보</li> <li>• 반화보, 지역신문, CATV등 각종 매체를 통하여 홍보</li> </ul> </li> </ul> <p>.....</p> <p>이상 市民課 主要業務報告를 마치겠습니다. 감사합니다.</p> <p>○委員長 吳世根 수고하셨습니다. 總務課長은 나오셔서 業務報告해 주세요.</p> <p>○總務課長 陳翼喆 總務課長 陳翼喆입니다. 事務室에 사정이 있어서 좀 늦게 도착을 했습니다.</p> <p>.....</p> <p>(報 告)</p>
--	--

一 般 現 況

1. 機 構 : 5係

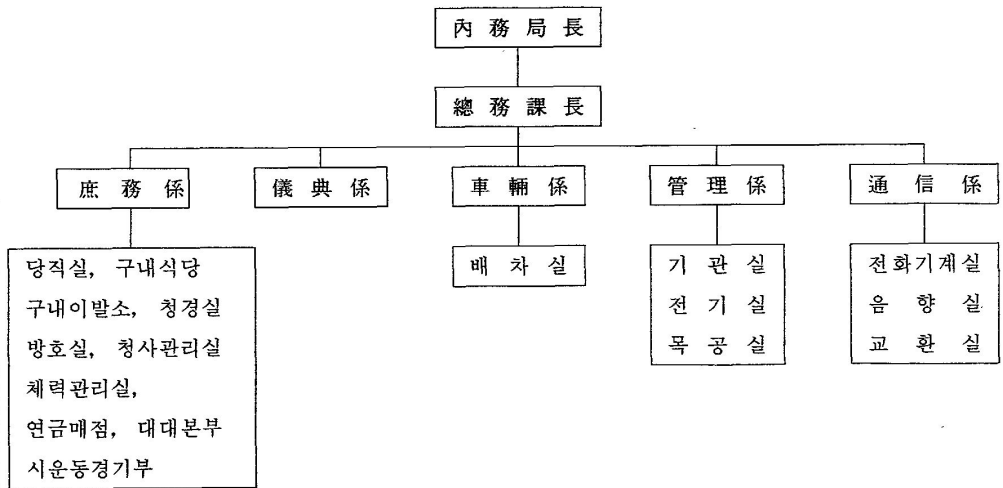

## 2. 人 力: 總 48名

○행정직 26    ○기술직 11    ○별정직 3    ○기능직 8

계	서무계	의전계	차량계	관리계	통신계
48명	23	7	6	7	5

※서무계는 대대본부, 구내식당, 연금매점 등 인원 포함

※기타 부속실(264명): 방호원 33, 위생원 72, 청경 38, 운전원 69, 통신 16, 전기 13, 기계 15, 건축 4, 교환 4

## 3. 係別 主要業務

係 名	主 要 業 務 內 容
庶 務 係	○직원 후생시설 운영 ○정례회의(조례포함) 운영 ○당직, 청사경비 및 청사의 청결유지 ○국회, 시의회 관련업무(내무국) 총괄 ○시운동경기부 운영 및 직원 체력관리실 운영 ○청원경찰 총괄 ○방위협의회 운영 ○자체예비군 및 민방위대 관리 ○보안업무 관리 및 총무계획 수립시행 ○시장실, 부시장실 운영지원 등
儀 典 係	○의전에 관한 업무 협의·조정 ○국내 주요행사 조정 지원 ○국경일, 기념일 등 정부행사 지원 ○시 후원명칭 사용승인
車 輜 係	○차량 정수승인 및 정수관리 ○차량 교체승인 및 차량 구매 ○본청 운전원 지도 감독 ○차량배차 및 유지 관리
管 理 係	○본청 건물의 부대시설 공사 ○본청 영조물 수리, 공사의 설계 및 시공 감독 ○시청앞 광장 관리 ○실·과 사무실 배정
通 信 係	○각종 통신망 운영·관리 ○모사전송기 및 텔렉스실 운영 ○통신보안 업무 ○청내 방송실 운영 ○실·과 전화 배정

主要業務 推進現況

1. 職員 厚生施設 運營

□現 況

시 설 명	규모	관 리 인 력	수 용 능 력	일일이용 인 원	판 매 가 격
연 금 매 점	116평	42명	52개사	400명	공장도가+2~4%
구 내 식 당	171	27	244명	1,500	직 원 : 1,000원 민간인 : 1,500원
구 내 이 발 소	15	6	10명	31	직 원 : 5,000원 민간인 : 6,500원
체 력 관 리 실	95	3	100명	250	무 료

□運營內容

- 직원으로 운영위를 구성 직할:운영위원 12명(위원장-총무과장)
- 연금매점이익금 직원복지용으로 활용:직원 격려품 지급, 구내 후생시설 지원 등

□運營의 內實化

- 연금 매점
  - 수시 직원여론을 수렴하여 생활필수품 중심으로 운영하고, 이익금은 직원들의 복지에 실질적으로 기여하도록 노력
- 구내 식당:식단의 다양화 및 질의 고급화에 주력
- 구내이발소:노후집기교체 등 환경개선 및 서비스 향상을 위한 지도에 힘쓰고 있음.
- 체력단련실: 각종 운동기구 현대화와 증식 시간 등 이용시간확대

2. 儀典行事 主管·支援

□서울시 關聯 儀典행사 總括 및 支援

- 자체행사주관:국립묘지참배, 신년인사회, 미스코리아후보 초청, 국군 모범용사초청, 역대 시장초청 간담회 등
- 타부서 행사지원 및 행사 사전협의 조정
- 서울시 공식방문 인사의 의전에 관한 사항

□國家主要行事 支援

- 국경일 행사지원:3.1절, 제헌절, 광복절, 개천절
  - 가리기 게양, 화환 및 화농 봉정, 보신각 타종
- 정부 기념일 행사지원:임시정부수립기념일, 4.19 혁명 기념일, 현충일, 국군의 날 등
  - 가리기 게양, 화환 및 화농 봉정
- 국빈 및 귀빈행사지원:대통령 외국방문, 국빈방한행사, 지역순방, 각종 기공식 등
  - 가리기, 옥상기 게양 및 행사준비 등

3. 廳舍 維持 管理

7개 건물 연건평 14,891평

- 본관:6,011평(대지 3,730평)
- 별관:11,449평(7개 건물)
  - 서소문(2,521), 종로(543), 노고산(421), 체육회관(2,121) 서대문(1,964), 을지로(1,310)
- 노후화·분산되어 근무환경 열악, 시민 이용 불편

<p>□施設物 安全點檢</p> <ul style="list-style-type: none"> <li>○전기, 승강기, 가스시설의 주기적인 안전 점검             <ul style="list-style-type: none"> <li>• 자 체: 일일점검,</li> <li>• 외부기관: 연 1회이상</li> </ul> </li> <li>○시설물 보수유지</li> </ul>	<ul style="list-style-type: none"> <li>• 노후시설보수, 도색 등 직무환경개선</li> <li>○청사 청결유지             <ul style="list-style-type: none"> <li>• 쓰레기 분리수거, 청사방역 등</li> </ul> </li> <li>○청사경비 및 당직운영</li> <li>○통신시설(유선·무선) 유지관리</li> </ul>												
<p>4. 車輛 및 駐車場 管理</p>													
<p>□車輛保有現況</p>													
<table border="1" style="width: 100%; border-collapse: collapse;"> <thead> <tr> <th style="width: 25%;">계</th> <th style="width: 25%;">승 용</th> <th style="width: 25%;">승 합</th> <th style="width: 25%;">화 물</th> </tr> </thead> <tbody> <tr> <td style="text-align: center;">86대</td> <td style="text-align: center;">48</td> <td style="text-align: center;">27</td> <td style="text-align: center;">11</td> </tr> </tbody> </table>		계	승 용	승 합	화 물	86대	48	27	11				
계	승 용	승 합	화 물										
86대	48	27	11										
<p>※운전원: 69명</p>													
<p>□車輛管理</p> <ul style="list-style-type: none"> <li>○자가운전제 정착→관용차량 사적 용도 금지</li> <li>○통근버스 운영 내실화→운행여건에 따라 노선조정             <ul style="list-style-type: none"> <li>• 노선                 <ul style="list-style-type: none"> <li>┌ 출근 18개노선 684명(대당 36명)</li> <li>└ 퇴근 6개노선 114명(대당 19명)</li> </ul> </li> <li>• 차량: 18대(대형 17, 중형 1대)</li> </ul> </li> <li>○차량점검 일상화→매일, 매주, 매월 점검 실시</li> </ul>	<ul style="list-style-type: none"> <li>• 정기주차: 월 80,000원</li> <li>※관용, 긴급차량, 언론기관 로고차량, 시·구의원 및 1시간이내 내방 민원 차량 등 무료</li> <li>○운영시간: 08:00~18:00(토요일은 13:00까지)</li> <li>※운영실적('95.3.20~8.31 현재)-62,791,000원</li> </ul>												
<p>5. 市運動競技部 運營</p>													
<p>□後庭駐車場 管理(유료화)</p> <ul style="list-style-type: none"> <li>○개설목적: 자가용 운행억제로 도심 교통난 해소</li> <li>○개설일자: '95.3.20부터</li> <li>○주차요금             <ul style="list-style-type: none"> <li>• 일반주차: 30분당 1,500원</li> </ul> </li> </ul>	<p>□現況</p> <ul style="list-style-type: none"> <li>○설치근거: 국민체육진흥법 제10조제4항(직장운동경기부 설치)</li> <li>※상근직장인 1,000명이상인 공공단체의 기관, 기업체, 단체</li> </ul>												
<p>○인 원: 5개종목 70명(임원 10, 선수 60)</p>													
<table border="1" style="width: 100%; border-collapse: collapse;"> <thead> <tr> <th style="width: 12.5%;">계</th> <th style="width: 12.5%;">축 구</th> <th style="width: 12.5%;">배 구</th> <th style="width: 12.5%;">육 상</th> <th style="width: 12.5%;">복 싱</th> <th style="width: 12.5%;">양 궁</th> </tr> </thead> <tbody> <tr> <td style="text-align: center;">70</td> <td style="text-align: center;">24</td> <td style="text-align: center;">15</td> <td style="text-align: center;">15</td> <td style="text-align: center;">11</td> <td style="text-align: center;">5</td> </tr> </tbody> </table>		계	축 구	배 구	육 상	복 싱	양 궁	70	24	15	15	11	5
계	축 구	배 구	육 상	복 싱	양 궁								
70	24	15	15	11	5								
<p>□'95主要競技實績</p> <ul style="list-style-type: none"> <li>○육 상: 제11회 Great Aloha Run 단축 마라톤대회 2,3위 제7회 전국실업단 육상경기대회 6000m 계주 1위</li> <li>○복 싱: 제4회 서울컵 국제복싱대회 밴텀급 1위, 제1회 말레이시아 아공컵 국제복싱대회 종합 2위</li> </ul>	<ul style="list-style-type: none"> <li>○양 궁: '95 동경인도아 오픈대회 개인종합 2위 제13회 대통령기 전국남여양궁대회 단체 1위 제6회 실업양궁연맹 회장기대회 단체 3위</li> <li>※국가대표: 최종옥감독(배구), 김윤명(복싱), 김선빈(양궁)</li> </ul>												

<p>□選手選抜</p> <p>○자격요건 <span style="display: inline-block; vertical-align: middle; border-left: 1px solid black; padding-left: 5px;">체육특기자(중앙교육 평가원 결정) 대학수학능력평가시험 40점 이상</span> <span style="display: inline-block; vertical-align: middle; border-left: 1px solid black; padding-left: 5px;">감독이 추천</span></p> <p>○추천된 선수 시립대학교 입시관리위원회에 서 체육특기자 적격 여부 확인 결정한 후 서울시로 통보</p> <p>○통보된 선수만 서울시 소속선수로 입단 관리</p> <p>□選手活動: 서울시청 실업팀으로 각종 구내· 외 대회 출전</p> <p>.....</p> <p>이상 간단하게 總務課所管을 報告  올렸습니 다.</p> <p>○委員長 吳世根 수고하셨습니다. 위원님들께 양해 한 가지를 구하겠습니다. 內務局長이 市長을 隨行할 급한 行事가 있</p>	<p>습니다. 그것은 全國 體育大會의 서울시 選 手團 結成關係로, 委員님들이 양해하신다면 答辯을 關係課長이 하도록 하고 退場시키는 것이 어떻습니까?</p> <p>(「時間이 얼마나 걸립니까?」하는 委員 있 음)</p> <p>12시에 行事가 있습니다, 모임이. 體育會 出戰關係로.</p> <p>○內務局長 李浩助 1時 半까지 오겠습니다. (「1時 半까지요」하는 委員 있음)</p> <p>○委員長 吳世根 네, 좋습니다. 內務局長은 退場해도 좋습니다. 社會振興課長 나오셔서 業務報告 해 주시기 바랍니다.</p> <p>○社會振興課長 金燦坤 社會振興課長 金燦坤입 니다.</p> <p>.....</p> <p>(報告)</p>												
<p>一 般 現 況</p>													
<p>1. 機 構</p>													
<pre> graph TD     A[社會振興課 (5係)] --- B[총괄계]     A --- C[지역진흥계]     A --- D[사회발전계]     A --- E[생활체육계]     A --- F[체육시설계]             </pre>													
<p>2. 人 力</p>													
<table border="1" style="width: 100%; border-collapse: collapse; text-align: center;"> <tr> <th style="width: 10%;">계</th> <th style="width: 15%;">4급</th> <th style="width: 15%;">5급</th> <th style="width: 15%;">6급</th> <th style="width: 15%;">7급</th> <th style="width: 15%;">기능직</th> </tr> <tr> <td>33</td> <td>1</td> <td>5</td> <td>10</td> <td>15</td> <td>2</td> </tr> </table>		계	4급	5급	6급	7급	기능직	33	1	5	10	15	2
계	4급	5급	6급	7급	기능직								
33	1	5	10	15	2								
<p>3. 主要業務</p> <p>○건전사회 육성을 위한 시민운동 전개</p> <ul style="list-style-type: none"> <li>· 시민운동단체 지원 육성</li> <li>· 질서외식 등 시민의식 향상운동 추진</li> <li>· 쾌적한 생활환경 조성운동 전개</li> </ul> <p>○시민체력증진 및 건전여가 활동지도로 삶의 질 향상</p> <ul style="list-style-type: none"> <li>· 체육여건조성 등 생활체육 활성화</li> <li>· 체육관련시설 설치계획 수립 및 운영에 관한 지도·감독</li> <li>· 국제스포츠 교류 등 전문체육 지도육성</li> </ul>	<p style="text-align: center;">主要業務 推進現況</p> <p>1. 先進 市民意識 定着</p> <div style="border: 1px solid black; padding: 5px; margin-top: 5px;"> <p>○健康한 家庭 健康한 社會만들기運動 展 開</p> <p>○汎市民 親切運動 展開</p> <p>○基礎秩序 및 行樂秩序지키기運動 展開</p> <p>○새마을文庫, 移動圖書館 運營 等 市民 讀書運動 展開</p> </div> <p>□推進期間: 年中</p>												