

- 뿐만 아니라 청원인들이 요구하는 내용이 엄청난 것도 아니고 또 불가능한 것도 아닙니다. 지금까지 청원인들 나름대로 참고 견디면서 2002년 월드컵을 향해 달려왔던 이들이고 보면 화해조서 이행을 1년간만 보류해 달라는 요구는 있을 수 있는 일이며 가능한 일이라고 생각합니다.
- 결국 청원인들은 오랜 기간 동안 계획하고 준비했던 것들을 2002년 월드컵을 통해서 결실을 보고자 사용기간을 1년만 연장해 달라는 것이지 일관성 없는 서울시행정을 탓하고 있지는 않습니다.
- 따라서 본 소개의원은 오늘의 거대한 스포츠타운을 형성시킨 그들 나름대로의 공로도 인정하고 얼마 남지 않은 월드컵을 대비해 청원인들이 이루어 놓은 국제상거래의 신용도도 높여주는 의미에서 1년만 사용기간을 연장해 주는 것이 바람직하다고 생각되어 소개의견을 말씀드리고 있는 것입니다.
- 또한 청원인들의 민원을 제기함에 있어서도 생존과 관련된 극한적인 상태인데도 불구하고 행정구제의 수단으로 합리적으로 뜻을 전달하고 이해를 구하는 모습에서 청원인들의 주장에 대한 객관적 타당성을 인정하지 않을 수 없으며 이러한 과정을 거쳐 시민들에게도 기회를 한번 더 줌으로써 법치행정의 한계를 극복하려는 서울 시행정의 참모습을 보여 주는 것이 될 것이라는 확신 속에 감히 본 청원이 받아들여지기를 기대하고 부탁드립니다.

체육시설관리사업소 현안업무보고

一般現況

□機構 및 人力

○機構 — 2課 2運營官 13팀

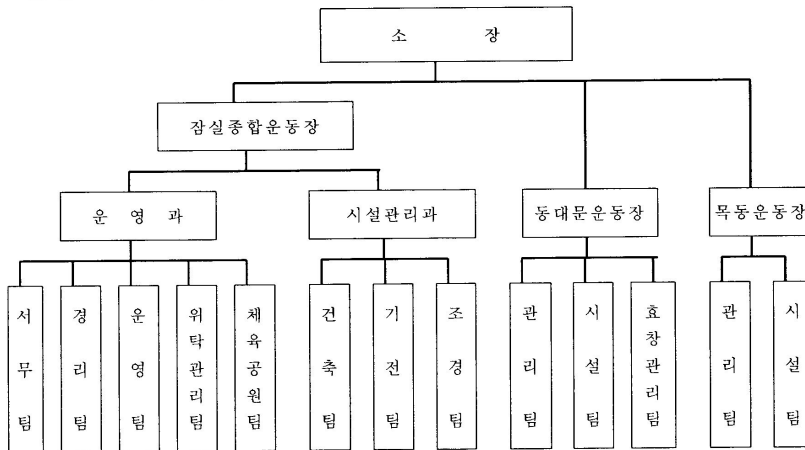

30 (第128回-文化教育第2次)

○人 力 — 定員 196名, 現員 198名

(정 / 현원)

운동장별	계	일반직	계약직	별정직	기능직	청 경	
계	196 198	59 58	1 1	3 3	133 136	54 54	
잠 실	운 영 과	70 66	24 25		3 3	43 38	40 40
	시 설 관 리 과	42 49	12 15	1 1		29 33	
동대문운동장	54 53	13 10			41 43	10 10	
목동운동장	30 30	10 8			20 22	4 4	

□競技場施設

- 敷地面積 - 총 942,544㎡(285,119평)
- 잠실종합운동장 : 402,816㎡(121,851평)
- 동대문운동장 : 134,606㎡(40,718평)
- 목동운동장 : 127,734㎡(38,640평)
- 독심체육공원 : 277,388㎡(83,910평)
- 運動場別 施設現況

【 獨室綜合運動場 】

시 설 명	경기장 면적 (㎡)	건축 연면적 (㎡)	좌 석 수 (석)	수용인원 (명)
계	141,837 (42,905평)	207,706 (62,847평)	120,525	182,500
주경기장	75,469	111,792	69,950	100,000
보조경기장	20,900	2,057	2,187	4,000
야 구 장	26,331	45,312	30,265	50,000
체 육 관	7,098	20,096	13,595	20,000
제1수영장	8,073	22,479	4,528	8,000
제2수영장	3,966	6,024		500

※ 독심체육공원(277,388㎡) : 골프장 7홀, 테니스장 12면, 배구장 3면, 농구장 1면,  
배드민턴장 5면, 게이트볼장 2면, 체력단련코스 1.1km 등

【 東大門運動場 】					
시 설 명	경기장 면적 (㎡)	건축 연면적 (㎡)	좌 석 수 (석)	수용인원 (명)	
계	91,425 (27,655평)	37,543 (11,356평)	83,222	107,000	
동대문 운동장	소 계	55,922	25,409	60,580	78,000
	축 구 장	26,989	11,376	22,706	27,000
	야 구 장	21,689	12,853	26,874	35,000
	씨 름 장	1,495	305	2,000	3,000
	정 구 장	1,854	313	4,000	6,000
	수 영 장	3,895	562	5,000	7,000
장충체육관	5,527	8,299	7,375	9,000	
효창운동장	29,976	3,835	15,267	20,000	
【 木洞運動場 】					
시 설 명	경기장 면적 (㎡)	건축 연면적 (㎡)	좌 석 수 (석)	수용인원 (명)	
계	35,706 (10,801평)	55,938 (16,921평)	41,401	57,000	
주경기장	13,455	22,124	20,236	30,000	
야 구 장	16,233	19,114	16,165	20,000	
실내빙상장	6,018	14,700	5,000	7,000	

현안업무보고

1. 월드컵對備 施設物 補修·整備 推進

2002년 월드컵 대회를 맞아 잠실주경기장 등 2개 경기장이 공식연습장으로 선정됨에 따라 FIFA규정에 맞게 시설을 보수·정비하여 대회준비에 만전을 기하고 있음.

□事業 概要

○대상시설

-당초 : 공식연습장 - 동대문축구장, 목동축구장

준비캠프 - 잠실주경기장, 잠실보조경기장

-변경 : 공식연습장 - 잠실주경기장, 목동축구장(월드컵조직위: 2001.8.20)

○사업기간 : 2001. 3월 ~ 9월

○사업내용 : 4개 경기장 잔디면 정비 등 22개 사업

○소요예산 : 1,742백만원

-본 예산 : 1,404백만원

-예비비 : 338백만원(시장방침제 286호. 2001. 3. 19)

□競技場別 推進 內譯 - 推進 完了

○잠실운동장

-화장실(12개소) 및 샤워실(8개소) 개·보수

-선수·임원실 및 출입통로 정비 : 5,000㎡

-노후조명등 교체 : 986등

-잔디면 정비 : 6,840㎡

-비품구입 : 옷장 24, 스크럼보드 1, 마사지테이블 4, TV·비디오·냉장고 각 1

○동대문운동장

-화장실(10개소) 및 샤워실(5개소) 개·보수

-선수·임원실 및 출입통로 정비 : 2,500㎡

-노후조명등 기구 교체 : 118등

-잔디면 보식 : 1식

-노후시설 개·보수 및 관람석 의자 교체 : 10,029석

-비품구입 : 옷장 24, 스크럼보드1, 마사지테이블4, TV·비디오·냉장고 각 1

○목동운동장

-화장실(4개소) 및 샤워실(4개소) 개·보수

-선수·임원실 및 출입통로 정비 : 1,800㎡

-노후 조명등기구 교체 : 84등

-잔디면 보식 : 1식

-비품구입 : 옷장 24, 스크럼보드1, 마사지테이블 4, TV·비디오·냉장고 각 1

※월드컵을 대비한 제반 추진사업이 완료되었으나, 잔디면 정비사업은 계속적으로 정비·관리하여 최상의 상태에서 선수들이 사용할 수 있도록 준비하겠습니다.

2. 東大門運動場 테니스場 및 體育公園 造成

시설노후 및 이용객 감소로 유휴화된 동대문 야외수영장과 씨름장을 도심 속의 휴식 공간으로 일반시민에게 개방하기 위해 테니스장 및 체육공원으로 조성 중임.

□事業 概要

○면적 : 15,657㎡ (4,736평)

○사업기간 : 2001. 3월 ~ 9월

○공원조성내역

-운동시설(3,396㎡) : 테니스장 5면

-소공원(12,261㎡) : 잔디광장, 맨발공원, 진입광장, 연못·폭포, 바닥분수 등

○사업비 : 1,225백만원

□推進 內容

○2001. 3. 22 : 공사계약 및 착공

-완료 : 기존 시설물 철거, 폐기물 처리, 기존 수목제거, 부지정지

-진행 : 연못·폭포, 바닥분수 등 설비공사, 진입광장 등 구조물공사, 전기공사, 상하수도공사, 자연석 쌓기

-향후추진 : 테니스장 설치, 잔디광장, 맨발공원, 수목 및 초화류 식재

○2001. 10. 31 : 준공 예정

※철거작업(2001.4.17 ~ 7.20)시 소음·분진이 인근 학교의 수업에 방해가 된다는 민원에 따라 오후에만 작업을 실시하고, 7·8월 잦은 우천 및 호우 등으로 인해 공기가 계획보다 40여 일 지연될 것으로 예상됨.

3. 프로籠球 緣故팀 誘致

남자 프로농구 2개 구단을 잠실체육관을 사용하는 서울 연고팀으로 유치함으로써 경기장 이용 활성화는 물론 서울시민에게 한 차원 향상된 경기력을 선보일 수 있을 것으로 기대됨.

□概要

- 지정연고구단 : 삼성선더스(구단주 : 윤종용), SK나이즈(구단주 : 조정남)
- 시기 : 2001년 시즌부터 사용(시즌 개시 : 2001. 11. 3)
- ※ 이전에는 연고팀 없이 중립 경기만 토·일·공휴일에 서울에서 개최되어 왔음. (연간 평균 51게임)

□準備事項

- 시설보수 : 9개사업 3,660백만원
- 2001년 추진 : 7개 사업 2,710백만원(완료)
  - 외부데크 방수(3,000㎡) 및 신축이음(150m)보수 : 380백만원
  - 조명등 (706등) 교체 : 178백만원
  - 배풍기(38대) 보수 : 107백만원
  - 출입구 바닥(900㎡) 교체 : 39백만원
  - 화장실 환풍기(40대) 정비 : 15백만원
  - 전광판(1대) 교체 : 1,800백만원
  - 냉온수배관 파이프 교체 : 191백만원
- 2002년 추진 : 2개 사업 950백만원(예산편성 요구)
  - 바닥 플로어링(2,000㎡) : 600백만원
  - 내·외부보강 및 도장(1,000㎡) : 350백만원

□期待效果

홈팀 지정에 따라 시민들에게 더욱 많은 경기를 관람할 수 있는 기회가 제공되고, 홈구단의 적극적인 홍보 등으로 관중 증가가 예상됨.

○ 목동축구장 프로축구 사용

- 사용 팀 : 프로축구 LG 치타스
- 사유 : LG치타스의 홈구장인 안양구장의 시설보수로 임시 사용
- 기간 : 2001. 7. 25~10. 24(9경기)

4. 主要工事 推進實績

- 總括 : 16건 13,295백만원
  - 완료 : 7건 1,111백만원
  - 진행 : 9건 12,184백만원
- 完了

○ 시설물 정밀진단 및 안전 점검

- 내역 : 잠실주경기장 전체, 잠실야구장·실내체육관 데크 등
- 기간 : 2001. 3. 16 ~ 7. 23
- 사업비 : 130백만원

○ 제1수영장 지붕보수 및 기타공사

- 내역 : 지붕천장 유리보수 등 276㎡, 지붕캐스팅 고정철물 등 도장 689㎡ 외부유리교체, 균열보수, 타일보수 등
- 기간 : 2001. 4. 2 ~ 6. 10
- 사업비 : 102백만원

○ 잠실체육관 외 2개소 등기구 교체

- 내역 : 형광등 2,640, 메탈 등 340등
- 기간 : 2001. 3. 20 ~ 6. 16
- 사업비 : 322백만원

○ 잠실체육관 배풍기 보수

- 내역 : 배풍기 교체 38대
- 기간 : 2001. 6. 9 ~ 8. 28
- 사업비 : 107백만원

○ 공기조화기 교체

- 내역 : 잠실주경기장 5대, 실내체육관 3대
- 기간 : 2001. 3. 27 ~ 7. 5
- 사업비 : 192백만원

○ 조정시설물 설치

- 내역 : 수목보호판 교체 300조
- 기간 : 2001. 3. 14 ~ 6. 11
- 사업비 : 110백만원

○ 동대문운동장 관람석 의자 교체

- 내역 : 동대문축구장 관람석의자 10,092석 교체
- 기간 : 2001. 7. 31 ~ 8. 29
- 사업비 : 148백만원

□進行

○ 경기장 시설물 유지관리

- 내역 : 각종 안전점검결과 보수·보강이 필요한 시설물 유지관리
- 기간 : 2001. 3. 29 ~ 12. 31
- 사업비 : 1,000백만원

○ 경기장 화장실 개선

- 내역 : 잠실 19개소, 동대문 16개소, 목동 4개소
- 기간 : 2001. 6. 11 ~ 11. 30
- 사업비 : 839백만원

○ 체육관 외부데크 방수 및 신축이음 보수

<ul style="list-style-type: none"> <li>-내역 : 외부테크 방수 3,000㎡, 도색 4,500㎡ 등</li> <li>-기간 : 2001. 6. 29 ~ 9. 16</li> <li>-사업비 : 380백만원</li> <li>○경기장 전광판 교체             <ul style="list-style-type: none"> <li>-내역 : 잠실주경기장 2개, 잠실체육관 1개</li> <li>-기간 : 2001. 4. 19 ~ 9. 16</li> <li>-사업비 : 7,785백만원</li> </ul> </li> <li>○경기장 수·배전반 교체             <ul style="list-style-type: none"> <li>-내역 : 주경기장 39면, 체육관 23면</li> <li>-기간 : 2001. 8. 3 ~ 11. 1</li> <li>-사업비 : 365백만원</li> </ul> </li> <li>○잠실운동장 냉·온수 배관 교체             <ul style="list-style-type: none"> <li>-내역 : 냉·온수배관 2,850m</li> <li>-기간 : 2001. 4. 23 ~ 10. 20</li> <li>-사업비 : 261백만원</li> </ul> </li> <li>○동대문운동장 체육공원조성             <ul style="list-style-type: none"> <li>-내역 : 공원조경 조성 6,100평, 테니스장 조성 5면</li> <li>-기간 : 2001. 3. 22 ~ 9. 19</li> <li>-사업비 : 1,225백만원</li> </ul> </li> <li>○동대문축구장 노후시설 개보수             <ul style="list-style-type: none"> <li>-내역 : 천장텍스 및 벽체균열 보수</li> <li>-기간 : 2001. 7. 3 ~ 9. 12</li> <li>-사업비 : 200백만원</li> </ul> </li> <li>○목동축구장 관람석 우레탄 방수             <ul style="list-style-type: none"> <li>-내역 : 관람석 바닥 우레탄 방수 3,500㎡</li> <li>-기간 : 2001. 7. 1 ~ 9. 18</li> <li>-사업비 : 129백만원</li> </ul> </li> </ul> <p>5. 蠶室第2水泳場 無償 使用許可</p> <p><input type="checkbox"/> 用途 : 서울시 초·중·고등학교 유망선수 발굴 및 육성을 위한 전용 연습장</p> <p><input type="checkbox"/> 使用機關 : 서울특별시 교육청(유인종 교육감)</p> <p><input type="checkbox"/> 期間 : 2001. 5. 1 ~ 2004. 4. 30(3년간)</p> <p><input type="checkbox"/> 許可條件</p> <ul style="list-style-type: none"> <li>○ 초·중·고등학교 선수 육성용으로만 사용, 일반인에게 개방금지</li> <li>○ 다이빙풀장은 기존 허가 환경단체와 시간 대별로 조정 사용</li> </ul> <p>6. 東大門 스포츠商街 公開入札 推進</p> <p><input type="checkbox"/> 商街現況</p>	<ul style="list-style-type: none"> <li>○대상 : 64개 점포(51명)</li> <li>※총 83점포로 19개 점포는 입찰 등의 방법으로 사용자 선정</li> <li>○계약방법 : 수의계약 - 66년부터 1년 단위</li> </ul> <div style="border: 1px solid black; padding: 5px; margin: 10px 0;"> <p>“상인들이 2002.1.1부로 점포를 명도한다”는 제소전화해판결을 법원으로부터 받은 상태이며, 상가측에서는 1년간 사용연장을 해달라는 청원을 제출(2001.6.11)하였음.</p> </div> <p><input type="checkbox"/> 推進計劃</p> <ul style="list-style-type: none"> <li>○ 2001. 9월 : 상가임료 감정평가 실시 및 재산환수 예고문 발송(1차)</li> <li>○ 2001.10월 : 재산환수 및 통지문 발송(2차)</li> <li>○ 2001. 11월 : 재산환수 및 최고통지문 발송(3차)</li> <li>○ 2001.1.1이후 : 상가 명도후 공개입찰 추진</li> </ul>
--	--

(다음 페이지에 계속)