

# CHEIL 제일엔지니어링종합건축사사무소

수신자 : 서울특별시

(참조) : 교통운영과장

제목 : 2022년 교통신호기 신설 및 보수공사 실시설계용역(강남권) 준공계 제출 건

1. 귀 시의 무궁한 발전을 기원합니다.
2. 귀 시와 계약 체결한 「2022년 교통신호기 신설 및 보수공사 실시설계용역(강남권)」  
(계약번호 : 20211216DAB-00)과 관련하여 불임과 같이 준공계를 제출하오니 처리하여  
주시기 바랍니다.

※ 불 임 : 준공계 2부      -끝-

(주)제일엔지니어링종합건축사사무소

대표이사 오 승 교



발신부서 : 교통사업부

문서담당 : 장종화

시행 : 제일(발)-2022-5025

주소 : 06779 서울특별시 서초구 강남대로 16길 22-6 (양재동)

전화 : 02-3498-2600

전자메일 :

시행일 : 2022-12-19

전송 : 02-577-4987

접수( )

공개

# CHEIL 제일엔지니어링종합건축사사무소

수 신 서울특별시청 귀하

참 조

제 목 준공금 청구의 건

〈용역명:2022년 교통신호기 신설 및 보수공사 실시설계용역(강남권)〉

1. 귀사의 무궁한 발전을 기원합니다.
2. 귀사와 계약 체결하여 과업 수행 완료한 표제용역의 준공금을 붙임과 같이 청구하오니 지급하여 주시기 바랍니다.

※ 붙 임 : 1. 청구서 1부  
2. 시·국세 완납증명서 1부  
3. 4대보험 완납증명서 1부  
4. 건강·연금 완납증명서 1부  
5. 통장사본 1부  
6. 손해배상공제증권(전자) 1부  
7. 세금계산서(전자) 1부  
8. 선금사용내역서 1부 끝.

(주)제일엔지니어링종합건축사사무소

대 표 이 사 오 승 교



# 준공신고서

\*

1. 계약 명 : 2022년 교통신호기 신설 및 보수공사 실시설계용역(강남권)
2. 계약 금액 : 일금 이억일천칠백삼십사만구천원정( ₩ 217,349,000 )
3. 준공 금액 : 일금 이억일천칠백삼십사만구천원정( ₩ 217,349,000 )
4. 계약 일자 : 2021 년 12 월 27 일
5. 착공 일자 : 2022 년 01 월 01 일
6. 준공 기한 : 2022 년 12 월 31 일
7. 준공 일자 : 2022 년 12 월 19 일

위와 같이 준공되었기에 준공신고서를 제출합니다.

2022년 12월 19일

계약자 주소 : 서울특별시 서초구 강남대로 16길 22-6

상 호 : (주)제일엔지니어링종합건축사사무소

대표자 : 대 표 이 사 오 승



감독 경유	소속	교통운영과
	직급	과장
	성명	양현지



서울특별시 (분임)재무관 귀하

# 준공검사원

1. 계약 명 : 2022년 교통신호기 신설 및 보수공사 실시설계용역(강남권)
2. 계약 금액 : 일금 이억일천칠백삼십사만구천원정( ₩ 217,349,000 )
3. 준공 금액 : 일금 이억일천칠백삼십사만구천원정( ₩ 217,349,000 )
4. 계약 일자 : 2021 년 12 월 27 일
5. 착공 일자 : 2022 년 01 월 01 일
6. 준공 기 한 : 2022 년 12 월 31 일
7. 준공 일자 : 2022 년 12 월 19 일

상기용역을 수행함에 있어 귀사에서 지시한 대로 준공하였음을 확인하오며, 만약 용역의 수행감독 및 검사에 관하여 하자가 발견될 시에는 하자담보기간전후를 막론하고 실액변상 또는 재용역할 것을 서약하고, 이에 준공검사원을 제출합니다.

2022년 12월 19일

계약자 주소 : 서울특별시 서초구 강남대로 16길 22-6  
상 호 : (주)제일엔지니어링종합건축사사무소  
대표자 : 대 표 이 사 오 승



양형연지

서울특별시 (분임)재무관 귀하

## 용역 수행결과 보고서 (CD 포함)



- 계약자 -

주 소 : 서울특별시 서초구 강남대로 16길 22-6

상 호 : (주)제일엔지니어링종합건축사사무소

대표자 : 대표이사 오 승 교



서울특별시 귀하

# 용역변경계약서



※ 본 출력물은 업무 편의를 위해 제공되는 것으로, 계약서 내용은 나라장터에서 확인하여야 합니다.

※ 원본확인용QR코드

<발주처>

서울특별시  
 분임재무관  
 권순기  
 계약사무관 고영순  
 담당 : 화용기 ( Tel: 02-2133-3249 )



<계약상대자>

상 호 : 주식회사 제일엔지니어링종합건축사사무소  
 주 소 : 서울특별시 서초구 강남대로16길22-6 (양재동)  
 대 표 자 : 오승교  
 사업자등록번호 : 2298107980  
 전 화 번 호 : 02-3498-2600  
 팩 스 번 호 : 02-577-4987

계약번호	20211216DAB - 01	관리번호	
용역명	2022년 교통신호기 신설 및 보수공사 실시설계용역(강남권)		
신규장기구분	신규(단년도)		
대표계약자	주식회사 제일엔지니어링종합건축사사무소	수요기관명	서울특별시
계약일자	2021/12/27	변경계약일자	2022/12/02
계약보증서 전자제출여부	전자접수 및 직접수납(현금접수)		
하자보수보증금율	용역계약특수조건에 따름	하자담보책임기간	용역계약특수조건에 따름
변경구분	계약내용변경		
변경사유	교통신호기 공사 물량증가로 인한 실시설계비 증가		
지체상금율	0.13 %		

[ 기간변경 정보 ]

변경전 착수일자	2022/01/01	변경후 착수일자	2022/01/01
변경전 금차완수일자	2022/12/31	변경후 금차완수일자	2022/12/31
변경전 총완수일자	2022/12/31	변경후 총완수일자	2022/12/31
완수일자변경사유			

[ 계약금액변경 정보 ]

	총부기계약금액	금차계약금액
변경전 계약금액	162,389,000 원	162,389,000 원
변경금액	54,960,000 원	54,960,000 원

※ 본 출력물은 업무 편의를 위해 제공되는 것으로, 계약서 내용은 나라장터에서 확인하여야 합니다.

변경후 계약금액	217,349,000 원	217,349,000 원
----------	---------------	---------------

[ 채권 및 인지세 정보 ]

추가계약보증금	2,748,000 원	지방채추가매입액	0 원
인지세과세여부	N	추가인지세액	0 원

계약서에서 변경 약정하지 아니한 원계약서의 각조항은 계속하여 효력을 가진다.

[ 첨부문서 ]

No.	문서명	파일명
1	변경내역서	계약(변경)내역서(2022년 교통신호기 신설 및 보수공사 실시설계용역(강남권역)).pdf
2	합의각서	합의각서(2022년 교통신호기 신설 및 보수공사 실시설계용역(강남권역)).pdf
3	기관직인정보	직인(분임재무관).jpg

# 청 구 서

건 명 : 2022년 교통신호기 신설 및 보수공사 실시설계용역(강남권)  
청구금액 : 일금 일억오천이백삼십구만삼천사백원정 (₩152,393,400)

위 금액을 청구하오니 아래 계좌로 송금하여 주시기 바랍니다.

(예금계좌)

거 래 은 행	우리 은행 양재중앙 지점
계 좌 번 호	430-04-102689
통 장 명 의	(주)제일엔지니어링종합건축사사무소

2022년 월 일

신 청 자 주 소 : 서울특별시 서초구 강남대로16길 22-6(양재동)  
상 호 : (주)제일엔지니어링종합건축사사무소  
대표자 : 오 승 교 (인)



양현시 (인)

서울특별시지출담당공무원 귀하

위 청구서의 입금정보 등에 대한 SMS(문자정보)서비스를 받는 것에 동의합니다.

신청자 성명 : 이 인 영 (서명)

핸드폰 번호 : 010-4145-5114

※ 제공하신 핸드폰번호는 대금입금 안내자료로 사용됩니다.

※ 청구일자 기재하지마세요.(전자세금계산서 발행은 연락드립니다.)





( 1 / 1 )

# 납세증명서

발급번호	6457-851-9857-572		처리기간	즉시(단, 해외이주용 10일)			
납세자 인적사항	성명(상호)	(주) 제일엔지니어링종합건 축사사무소		주민등록번호 (사업자등록번호)	229-81-07980		
	주소(사업장)	서울특별시 서초구 강남대로16길 22-6(양재동)					
증명서의 사용목적	<input checked="" type="checkbox"/> 대금수령						
	<input type="checkbox"/> 해외이주 (이주번호 제                    호, 이주확인일            년    월    일)						
	<input type="checkbox"/> 기 타						
증명서의 유효기간	유효기간	2023 년 1 월 13 일					
	유효기간을 정한 사유	<input checked="" type="checkbox"/> 「국세징수법 시행령」 제96조1 <input type="checkbox"/> 기 타 (사유:                    )					
연장·유예 내역	연장·유예 종류	연장·유예 기간	과세기간	세 목	납부기한	세 액	가 산 금
		해	당	없	음		
(단위 : 원)							
물적납세의무 채납내역	위탁자	과세기간	세 목	납부기한	세 액	가 산 금	
		해	당	없	음		
(단위 : 원)							

「국세징수법」 제108조 및 같은 법 시행령 제95조에 따라 발급일 현재 위의 연장·유예액 또는 「부가가치세법」 제3조의2 및 「종합부동산세법」 제7조의2 및 제12조의2에 따른 수탁자의 물적납세의무와 관련된 채납액을 제외하고는 다른 채납액이 없음을 증명합니다.

접수번호	503156909854
담당부서	민원봉사실
담당자	
연락처	02-3011-6556

2022 년 12 월 14 일

서초세무서장

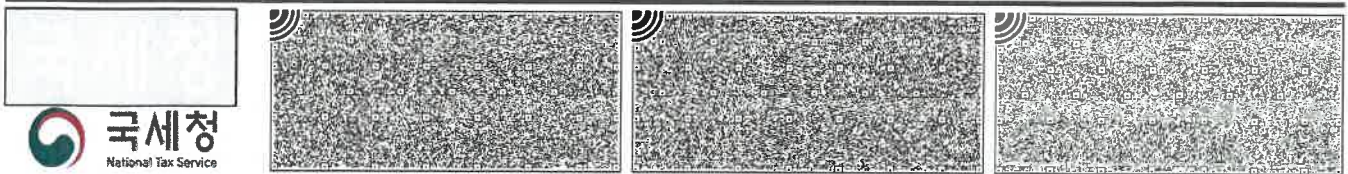

\* 본 증명의 위·변조 여부는 발급일로부터 90일 이내 「국세청 홈택스(www.hometax.go.kr) 또는 모바일 홈택스 > 민원증명(증명발급) > 민원증명 원본확인」에서 발급번호로 확인, 또는 문서 하단의 바코드로 확인이 가능합니다.  
(공문서를 위·변조하거나 행사한 자는 10년 이하의 징역에 처할 수 있습니다.)

\* 본 증명은 홈택스(www.hometax.go.kr)에서 대민 온라인 서비스를 통해 발급된 증명서입니다.



문서확인번호 : 1670-8044-4062-5343



지방세 납세증명(신청)서  
Local Tax Payment Certificate(Application)

(1/1)

발급번호 Issuance Number	178436	접수일시 Time and Date of receipt	2022-12-12 09:18:16	처리기간 Processing Period	즉시 Immediately
-------------------------	--------	----------------------------------	---------------------	---------------------------	-------------------

납세자 Taxpayer	성명(법인명) Name(Name of Corporation)	주민(법인, 외국인)등록번호 Resident(Corporation, Foreign)Registration Number
	제일엔지니어링종합건축사사무소	110111-0595003
	주소(영업소) Address(Business Office)	
	서울특별시 서초구 강남대로16길 22-6	
	전화번호(휴대전화) Phone number(Cellular phone number)	
	02-3498-2405	

증명서의 사용 목적 Purpose of Certificate	<input type="checkbox"/> 대금수령 Receipt of payment	<input type="checkbox"/> 대금 지급자 Payer
	<input type="checkbox"/> 해외이주 Emigration	<input type="checkbox"/> 이주번호 Emigration No.
	<input type="checkbox"/> 부동산 신탁등기 Registration for real estate trust	<input type="checkbox"/> 해외이주 신고일 Date of the Report
	<input checked="" type="checkbox"/> 그 밖의 목적 Others	<input type="checkbox"/> 관공서 제출

증명서 신청부수 Copies of Certificate Needed	1 부 Copy(Copies)
--	---------------------

「지방세징수법」 제5조 및 같은 법 시행령 제6조제1항에 따라 발급일 현재 징수유예등 또는 체납처분유예액을 제외하고는 다른 체납액이 없음을 증명하여 주시기 바랍니다.

I request to certify that I have no delinquent taxes except for the above-mentioned suspension of tax collection or suspension of disposition of delinquent tax as of the issued date of this certificate, in accordance with the provision of the Article 5 of Collection Act for Local Taxes and Article 6(1) of the Enforcement Decree of Collection Act for Local Taxes.

2022년(yyyy) 12월(mm) 12일(dd)

신청인(납세자) 제일엔지니어링종합건축사사무소 (서명 또는 인)  
Applicant(Taxpayer) (Signature or Stamp)

징수유예등 체납처분유예의 명세		Suspension of Tax Collection or Suspension of Disposition of Delinquent Tax				
유예종류 Type of taxes suspended	유예기간 Period of taxes suspended	과세연도 Tax Year	세 목 Tax items	납부기한 Due date for payment	지방세 Tax Amount	가산금 Penalties

- 해당 사항 없음(None) -

「지방세징수법」 제5조 및 같은 법 시행령 제6조제2항에 따라 발급일 현재 위의 징수유예등 또는 체납처분유예액을 제외하고는 다른 체납액이 없음을 증명합니다.

I hereby certify that I have no delinquent taxes except for the above-mentioned suspension of tax collection or suspension of disposition of delinquent tax as of the issued date of this certificate, in accordance with the provision of the Article 5 of Collection Act for Local Taxes and Article 6(2) of the Enforcement Decree of Collection Act for Local Taxes.

1. 증명서 유효기간 : 2023년(yyyy) 01월(mm) 02일(dd)  
Period of Validity

2. 유효기간을 정한 사유 : 지방세징수법 시행령 제 7조(납세증명서의 유효기간)(납기미도래)  
Reason for determining the validity date

서울특별시 서초구청장  
The Chief of Seocho-gu district SEOUL KOREA

2022년(yyyy) 12월(mm) 12일(dd)

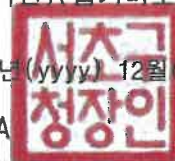

◆ 본 증명서는 인터넷으로 발급되었으며, 정부24(gov.kr)의 인터넷발급문서진위확인 메뉴를 통해 위·변조 여부를 확인할 수 있습니다. (발급일로부터 90일까지) 또한 문서 하단의 바코드로도 진위확인(정부24 앱 또는 스캐너용 문서확인 프로그램을) 하실 수 있습니다.

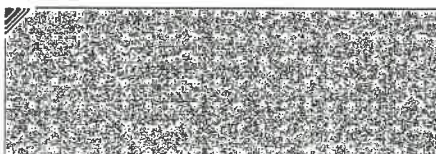
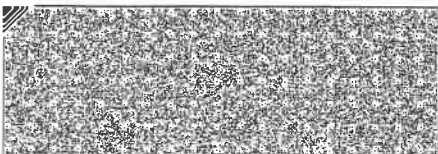

## 사업장 4대 사회보험 완납증명서

보험구분	<input checked="" type="checkbox"/> 건강 <input checked="" type="checkbox"/> 연금 <input checked="" type="checkbox"/> 고용 <input checked="" type="checkbox"/> 산재		
통합납부자번호 (사업장관리번호)	57005073955 (22981079800)	사업자등록번호	229-81-07980
사업장명	(주)제일엔지니어링종합건축사사무소		
소재지	서울특별시 서초구 강남대로16길 22-6(양재동, 제일엔지니어링)[ 양재동 319-6 ]		

(고용/산재) 정보 ※ 고용/산재 정보는 고용/산재만 신청한 경우에 표시됩니다.

건설공사명			
보험성립일	보험소멸일		
사업개시번호 및 공사명			
용도	조달청제출용		

발급일 현재 징수유예액을 제외하고는 체납액이 없음을 확인합니다.

2022년 12월 13일

국민건강보험공단 이사장



※ 국민건강보험법 제14조, 국민연금법 제88조, 고용보험 및 산업재해보상보험의 보험료징수 등에 관한 법률 제4조 규정에 의하여 이 증명서를 국민건강보험공단에서 발급 합니다.

※ 가입(납부)이력이 있는 보험만 표출됩니다.

※ 법인사업장의 경우 동일 사업자등록번호의 모든 사업장이 가입한 건강, 연금, 고용, 산재보험료를 완납 시 발급됩니다.  
(고용/산재만 신청하는 경우에는 신청 사업장관리번호의 완납여부만 해당합니다.)

※ 이 증명서는 건설업 및 별목업 등 고용, 산재보험료 자진신고 대상 사업장의 고용, 산재보험료 완납여부는 포함되지 않습니다.

※ 이 증명서는 공단 홈페이지 www.nhis.or.kr '증명서발급사실확인' 메뉴를 통해 발급 사실을 확인할 수 있습니다.(발급일로부터 90일까지) 또한 문서하단의 바코드로도 진위여부를 확인할 수 있습니다. 단, 팩스로 발급받은 경우는 이력 조회만 가능합니다.



발급번호 : 91-20221213-5741682

### 건강·연금 보험료 완납증명서

보험구분	<input checked="" type="checkbox"/> 건강	<input checked="" type="checkbox"/> 연금		
개인 개인사업장	성명(대표자)		생년월일	
법인사업장	상호(법인명)	(주)제일엔지니어링종합건축사사무소		
	법인등록번호	110111-0595003	사업자등록번호	229-81-07980
	소재지	서울특별시 서초구 강남대로16길 22-6 (양재동, 제일엔지니어링) [ 양재동 319-6 ]		
발급용도	국가.지방자치단체.공공기관 제출용			

**발급일 현재 위의 징수유예액 또는 체납처분유예 금액을 제외하고는 체납한 보험료, 연체금, 체납처분비가 없음을 증명합니다.**

증명서 유효기간 : 2023년 01월13일

2022년 12월 13일

국민건강보험공단 이사장



- ※ 「국민건강보험법」 제81조의3, 「국민연금법」 제95조의2의 규정에 의하여 이 증명서를 발급합니다.
- ※ 법인사업장은 동일 사업자등록번호로 등록된 모든 사업장의 보험료 등을 완납하였을 때 발급됩니다.
- ※ 개인사업장은 사업주 주민등록번호 기준으로 발급됩니다.
- ※ 이 증명서는 공단 홈페이지 [www.nhis.or.kr](http://www.nhis.or.kr) "증명서발급사실확인" 메뉴에서 발급 사실을 확인할 수 있습니다. (발급일로부터 90일까지). 또한 문서하단의 바코드로도 진위여부를 확인 할 수 있습니다.





저희 우리은행은 커진 만큼 큰 보답을 드리겠습니다.

(주) 제일엔지니어링종합건축사사무소 남

계좌번호 430-04-102689

예금과목 기업자유예금(기업자유예금)

실명확인필93-08-14(이월-0)

인감	확인인
서명	

대한민국정부  
인 지 세  
100 원  
남대문세무서장  
선납승인 2013년 121호

우리은행



인감사용 우리은행

신계좌번호 1005-300-318887

신고객번호 025449345

계좌관리점: 양재중앙금융센터

개설일자: 1991-01-30

전화: 02-589-1900

통장발행점: 양재중앙금융센터

발행일자: 2013-09-23

전화: 02-589-1900

(이 통장은 표지를 합하여 12장입니다)

등요증서 (1037)

직불카드 BC카드 텔레뱅킹 PC뱅킹 자등이체 연결계좌  
N Y N Y 5Z Q

통장일련번호 024

**약관적용 안내**

▶ 이 통장의 거래에는 예금거래기본약관, 신탁거래약관 및 해당 예금 개별약관을 적용하며, 우리 은행에 비치된 약관내용을 열람 또는 교부 받으실 수 있습니다.

**이용안내**

- ▶ 가계우대적금 등 특별금리를 지급하는 예금은 대출을 받거나 질권을 설정하는 경우에는 질권설정 금액에 대하여 해당일수 만큼 특별금리를 지급하지 않습니다.
  - ▶ 비밀번호가 타인에게 누설될 경우 예금이 부정 인출 될 수 있으므로 타인이 알지 못하도록 하여 주십시오.
  - ▶ 통장, 인감, 현금지급 (CD) 카드, 신용카드 등을 분실시는 바로 가까운 우리은행 영업점 또는 「콜센터」로 신고하여 주십시오.
  - ▶ 신고된 서명만으로 예금을 찾으실 경우에는 예금주가 본인의 주민등록증을 제시하셔야 합니다.
- \* 통장, 현금카드, IC카드 분실신고 : 1599-5000 / 1588-5000  
신용(BC), 체크카드 분실신고 : 1588-9955

텔레뱅킹/고객상담 : ☎ 1599-5000, 1588-5000 [해외에서 어용시 82-2-2006-5000]  
「고객의 소리」접수 : ☎ 080-365-5000(핸드폰이용시 ☎ 02-2008-5000)

원본대조필



# 선금금 사용내역서

- 용역명 : 2022년 교통신호기 신설 및 보수공사 실시설계용역(강남권역)
- 계약금액 : 일금 이억일천칠백삼십사만구천원정 (₩217,349,000)(VAT포함)
- 선금금액 : 일금 육천사백구십오만오천육백원정 (₩64,955,600)(VAT포함)
- 선금정산액 : 일금 육천사백구십오만오천육백원정 (₩64,955,600)(VAT포함)
- 사용기간 : 2022년 10월 ~ 2022년 11월
- 사용내역

구분		사용내역	비고
제일 인건비	2022년 10월 ~2022년11월	66,564,900	
계		66,564,900	≒ ₩64,955,600

2022년 12월 일

주소 : 서울특별시 서초구 강남대로16길 22-6  
상호 : (주)제일엔지니어링종합건축사사무소  
성명 : 대표이사 오 승 교



서울특별시장 귀하

## 참여기술자 급여명세

성명 일시	김준용	최승원	박은영	임병인	장종화	김지호 (업무지원)	합계
2022년 10월 ~2022년 11월	13,106,580	11,595,280	6,798,540	10,126,940	7,980,480	16,957,080	66,564,900
<b>합계</b>	<b>13,106,580</b>	<b>11,595,280</b>	<b>6,798,540</b>	<b>10,126,940</b>	<b>7,980,480</b>	<b>16,957,080</b>	<b>66,564,900</b>

= ₩64,955,600

위의 내용은 사실과 같음을 확인함

2022년 12월 일

주소 : 서울특별시 서초구 강남대로16길 22-6

상호 : (주)제일엔지니어링종합건축사사무소

대표자 : 오 승 교



[별지 제35호 서식(2)]

발급번호		<b>갑종근로소득에 대한 소득세원천징수증명서</b>						처리기간	
No.								즉 시	
납 세 자	① 성 명	김준용		② 주민등록번호	8105021163511				
	③ 주소또는거소	경기도 용인시 수지구 만현로 25, 109동 1204호 (상현동, 만현마을1단지롯데캐슬아파트)							
징 수 의 무 자	④ 상호또는명칭	(주)제일엔지니어링		⑤ 사업자등록번호	229-81-07980				
	⑥ 사업장소재지	서울특별시 서초구 강남대로 16길22-6(양재동)			☎	02-3498-2600			
	⑦ 대 표 자	오승교		⑧ 주 민(법 인) 등 록 번 호	110111-0595003				
⑨증명서의사용목적				⑩제출처		⑪소요수량		통	
연 월	⑫ 급여액	⑬ 세 액	⑭ 납부연월일	연 월	급여액	세 액	납부연월일		
(101) 202210	6,553,290	650,700		(108)	0	0			
(102) 202211	6,553,290	650,700		(109)	0	0			
(103)	0	0		(110)	0	0			
(104)	0	0		(111)	0	0			
(105)	0	0		(112)	0	0			
(106)	0	0		(113)	0	0			
(107)	0	0		계	13,106,580	1,301,400			
<p>소득세법시행규칙 제90조의 규정에 의하여 발급일 현재 위와 같이 원천징수하였음을 증명하여 주시기 바랍니다.</p> <p style="text-align: right;">2022년 12월 20일 신청인 김준용 (서명 또는 인)</p>									
<p>위와 같이 원천징수하였음을 증명합니다.</p> <p style="text-align: right;">2022년 12월 20일 증명자(원천징수의무자) (주)제일엔지니어링종합건축사사무소 (서명 또는 인)</p>									







발급번호		<b>갑종근로소득에 대한 소득세원천징수증명서</b>						처리기간	
No.								즉 시	
납 세 자	① 성 명	박은영		② 주민등록번호	9611212350811				
	③ 주소또는거소	서울특별시 서초구 서운로9길 18(서초동)서초자연인아파트 101동 307호							
징 수 의 무 자	④ 상호또는명칭	(주)제일엔지니어링		⑤ 사업자등록번호	229-81-07980				
	⑥ 사업장소재지	서울특별시 서초구 강남대로 16길22-6(양재동)				☎	02-3498-2600		
	⑦ 대 표 자	오승교		⑧ 주 민(법 인) 등 록 번 호	110111-0595003				
⑨증명서의사용목적				⑩제출처		⑪소요수량		통	
연 월	⑫ 급여액	⑬ 세 액	⑭ 납부연월일	연 월	급여액	세 액	납부연월일		
(101) 202210	3,557,610	134,880		(108)	0	0			
(102) 202211	3,240,930	98,210		(109)	0	0			
(103)	0	0		(110)	0	0			
(104)	0	0		(111)	0	0			
(105)	0	0		(112)	0	0			
(106)	0	0		(113)	0	0			
(107)	0	0		계	6,798,540	233,090			
<p>소득세법시행규칙 제90조의 규정에 의하여 발급일 현재 위와 같이 원천징수하였음을 증명하여 주시기 바랍니다.</p> <p style="text-align: right;">2022년 12월 20일 신청인                      박은영                      (서명 또는 인)</p>									
<p>위와 같이 원천징수하였음을 증명합니다.</p> <p style="text-align: right;">2022년 12월 20일</p> <p style="text-align: center;">증명자(원천징수의무자)                      (주)제일엔지니어링종합건축사사무소                      (서명 또는 인)</p>									







[별지 제35호 서식(2)]

발급번호		갑종근로소득에 대한 소득세원천징수증명서						처리기간	
No.								즉	
납 세 자	① 성 명	김지호		② 주민등록번호	6005051162211				
	③ 주소또는거소	서울특별시 송파구 중민로6길 14604동 301호(송파파인타운6단지)							
징 수 의 무 자	④ 상호또는명칭	(주)제일엔지니어링		⑤ 사업자등록번호	229-81-07980				
	⑥ 사업장소재지	서울특별시 서초구 강남대로 16길22-6(양재동)				☎	02-3498-2600		
	⑦ 대 표 자	오승교		⑧ 주 민(법 인) 등 록 번 호	110111-0595003				
⑨ 증명서의 사용목적				⑩ 제출처		⑪ 소요수량		통	
연 월	⑫ 급여액	⑬ 세 액	⑭ 납부연월일	연 월	급여액	세 액	납부연월일		
(101) 202210	8,478,540	1,036,370		(108)	0	0			
(102) 202211	8,478,540	1,036,370		(109)	0	0			
(103)	0	0		(110)	0	0			
(104)	0	0		(111)	0	0			
(105)	0	0		(112)	0	0			
(106)	0	0		(113)	0	0			
(107)	0	0		계	16,957,080	2,072,740			
<p>소득세법시행규칙 제90조의 규정에 의하여 발급일 현재 위와 같이 원천징수하였음을 증명하여 주시기 바랍니다.</p> <p style="text-align: right;">2022년 12월 20일 신청인 김지호 (서명 또는 인)</p>									
<p>위와 같이 원천징수하였음을 증명합니다.</p> <p style="text-align: right;">2022년 12월 20일 증명자(원천징수의무자) (주)제일엔지니어링종합건축사사무소 (서명 또는 인)</p>									



## 준 공 내 역 서

공사(용역)명 : 2022년 교통신호기 신설 및 보수공사 실시설계용역(강남권역)

구분	금	액	비고
총용역비	₩ 217,349,000	금이역일전철백삼사만구천원정	
실시실계비	₩ 196,390,000	금이역구천육백삼십구만원정	
용역손해배상보험료	₩ 1,200,000	금일백이십만원정	
역소계 (공금가액)	₩ 197,590,000	금일역구천칠백오십구만원정	
비부가가치세	₩ 19,759,000	금일천구백칠십오만구천원정	
계	₩ 217,349,000	금이역일전철백삼십사만구천원정	

○ 용역개요 : 서울시 교통신호기 공사에 대한 전반적인 실시설계(동부, 남부, 강서도로사업소)

- 계약자 -

서울시 서초구 강남대로 16길 22-6(양재동)

(주)제일엔지니어링종합건축사사무소

대표이사 : 오 승 교



감독관 확인	
소속	교통운영과
직급	
성명	양현지



# 원가계산서

공사(용역)명 : 2022년 교통신호기 신설 및 보수공사 실시설계용역(강남권역)

비목		구분	변경후		비고
			금액(원)	구성비(%)	
순	재 료 비				
	소계		-		
	노 무 비	직접인건비	196,390,000	99.39%	
	소계		196,390,000	99.39%	
원 가	경 비	직접경비			
		- 출장여비 - 인쇄비 - 차량비			
비	비	제경비			
		기술료			
	소계		-		
총 원 가			196,390,000	99.39%	
손해배상 공제보험			1,200,000	0.61%	
공 급 가 액			197,590,000	100%	
부가가치세			19,759,000		
총용역비			217,349,000		

# 내역서

공사(용역)명 : 2022년 교통신호기 신설 및 보수공사 실시설계용역(강남권역)

품명	규격	단위	수량	재료비		노무비		경비		합계		비고
				단가	금액	단가	금액	단가	금액	단가	금액	
1.직접인건비		식	1				196,390,000				196,390,000	
2.직접경비		식	1								-	
- 출장여비		식	1								-	
- 인쇄비		식	1								-	
- 차량비		식	1								-	
3.제경비		식	1								-	
4.기술료		식	1								-	
총원가											196,390,000	
5.손해배상공제료	실시설계비x도로공사(0.615%)	식	1								1,200,000	
6.공급가액		식	1								197,590,000	
7.부가가치세	10%	식	1								19,759,000	
합계											217,349,000	



2022년 교통신호기 신설 및 보수공사 실시설계용역 산출근거(강남권역)

1. 실시설계용역비 산출근거

- 전력기술관리법 제14조 제2항
- 전력기술관리법 운영요령(산업통상자원부 제2017-21호, 2017.2.9.)

가. 용역비 산출 공사비 :

① 추정 공사비 :	8,255,923,000 원	<b>적용공사비 :</b>	<b>8,255,923,000 원</b>
② 부가가치세(①×10%) :	825,592,370 원		
③ 계 ( ① + ② ) :	9,081,516,067 원		

나. 실시설계비 요율

50 억원 이하	=	3.060	%
100 억원 이하	=	2.980	%

$$\begin{aligned}
 & * \text{계 산} : 3.060 - \left[ \frac{(82.6 - 50) \text{ 억원}}{100 - 50} \times (3.060 - 2.980) \right] \\
 & = 3.010 \quad \text{즉} \quad \mathbf{3.01} \quad (\text{금회 적용요율} : \mathbf{2.70}) \quad (\text{기준자료 활용율 90\%적용})
 \end{aligned}$$

2. 설계용역비 산출

(적용공사비 x 설계 요율)

실시설계비	=	8,255,923,000 원	x	<b>2.70</b> %	x	0.8811	=	196,390,000 원
- 실시설계비	:							196,390,000 원
- 손해배상보험공제보험	:							1,200,000 원 (실시설계비 x 도로공사(0.615%), 전력기술인협회 요율표적용)
- 소 계 (공급가액)	:							197,590,000 원 (실시설계비 + 손해배상보험공제보험 + 체경비)
- 부가가치세	:							19,759,000 원 (공급가액의 10%)
- 총 계	:							217,349,000 원 (공급가액 + 부가가치세)

# 2022년 교통신호기 신설 및 보수공사 실시설계영역(강남권) 설계공사비 현황

(단위 : 건수)

사업구분	지주 설치(수량 변동)					통합지주 설치	케이블 지중화	노후신호 지주교체	음향신호기 설치				설계건수
	계	신설	이설	교체설치	철거				계	신설	교체설치	철거	
본공사-강서사업소	432	213	23	150	46	51	65	103	897	411	484	2	-
본공사-남부사업소	66	55	3	5	3	10	24		50	50			
본공사-남부사업소	127	80	11	23	13	17	8	12	70	68		2	
본공사-동부사업소	91	71	4	14	2	11	15	9	102	102			
사업소 작업지시-강서	102	5	1	71	25	9	18	59	193	51	142		
사업소 작업지시-남부	15	1	1	10	3	3		3	274	32	242		
사업소 작업지시-동부	31	1	3	27		1		20	208	108	100		

① 공사도급비			② 관급자재비			③ 이전비		총공사금액 (①+②+③)
공사금액	부가가치세	계	재료비	부가가치세	계	계		
5,410,579,836	541,057,984	5,951,637,870	2,128,418,258	212,841,834	2,341,260,120	657,875,070	8,950,773,060	
740,340,527	74,034,051	814,374,580	244,245,200	24,424,520	268,669,720	195,980,000	1,279,024,300	
959,532,261	95,953,227	1,055,485,524	434,594,000	43,459,400	478,053,400	100,016,660	1,633,555,584	
1,127,652,000	112,765,200	1,240,417,200	571,854,335	57,185,442	629,039,800	139,817,000	2,009,274,000	
1,146,441,693	114,644,170	1,261,085,867	446,843,000	44,684,300	491,527,300	181,657,500	1,934,270,667	
575,375,174	57,537,518	632,912,699	249,881,000	24,988,100	274,869,100	17,069,910	924,851,709	
861,238,181	86,123,818	947,362,000	181,000,723	18,100,072	199,100,800	23,334,000	1,169,796,800	

공사금액 (VAT제외)					실계대상공사비
공급가액	관급자제비	이전비	합계금액	100% 금액	
6,127,505,439	2,128,418,258	-	8,255,923,697	8,255,923,697	
839,506,381	244,245,200	-	1,083,751,581	1,083,751,581	
1,088,384,324	434,594,000	-	1,522,978,324	1,522,978,324	
1,274,558,223	571,854,335	-	1,846,412,558	1,846,412,558	
1,300,246,281	446,843,000	-	1,747,089,281	1,747,089,281	
652,534,269	249,881,000	-	902,415,269	902,415,269	
972,275,961	181,000,723	-	1,153,276,684	1,153,276,684	

2022년 교통신호기 신설 및 보수공사 실시설계용역 순공사비 내역서(강남권역)

1. 실시설계용역비 순공사비 산출근거

- 교통신호기 신설 및 보수 2022년 예산(안)

가. 추정 순공사비 :

6,130,488,636 원 (총 공사비-부가가치세별도)

- 부가가치세, 이전비, 폐기물수수료, 야간할증, 휴전할증 등을 제외한 금액임

①	신호지주 신설 및 통합	1,890,000,000 원
②	노후신호지주 교체	2,205,000,000 원
③	신호등 신설 및 교체	345,000,000 원
④	제어기신설 및 교체	325,000,000 원
⑤	음향신호기 설치 및 교체	514,057,500 원
⑥	케이ابل설치 및 교체	1,312,000,000 원
⑦	한강교량 진출입로 신호등 설치	100,000,000 원
⑧	배관설치 및 교체	52,480,000 원
	이전비(도로굴착비 등)	205,231,000 원

(적용공사비 제외)

⑧ 총 공사비 (①~⑦) 6,743,537,500 원

⑨ - 공금가액 6,130,488,636 원

⑩ - 부가가치세 613,048,864 원

2. 설계·감리용역 손해배상공제 요율표(2020. 07. 01 개정)

공시종류	용역금액(계약금액)												표준 공시 기간 (년)
	5억원이하		5억원초과 10억원이하		10억원초과 20억원이하		20억원초과 30억원이하		30억원초과 50억원이하				
	기율(%)	가산(%)	기율(%)	가산(%)	기율(%)	가산(%)	기율(%)	가산(%)	기율(%)	가산(%)	기율(%)	가산(%)	
발전설비	0.729	0.117	0.708	0.112	0.685	0.109	0.668	0.106	0.641	0.102			3
송전설비	0.511	0.082	0.495	0.079	0.479	0.076	0.464	0.074	0.449	0.072			2
변전설비	0.511	0.082	0.495	0.079	0.479	0.076	0.464	0.074	0.449	0.072			2
배전설비	0.511	0.082	0.495	0.079	0.479	0.076	0.464	0.074	0.449	0.072			2
건축물등의전기설비	0.492	0.078	0.477	0.076	0.462	0.074	0.447	0.072	0.433	0.069			3
관람집회시설공사	0.410	0.065	0.398	0.063	0.386	0.061	0.373	0.060	0.361	0.057			3
전시시설공사	0.410	0.065	0.398	0.063	0.386	0.061	0.373	0.060	0.361	0.057			2
공용·정사시설공사	0.492	0.078	0.477	0.076	0.462	0.074	0.447	0.072	0.433	0.069			3
공창,항만전기설비	0.697	0.111	0.676	0.108	0.654	0.105	0.634	0.101	0.614	0.097			4
도로공사	0.615	0.098	0.596	0.096	0.578	0.092	0.560	0.089	0.541	0.087			3
터널,교량,담전기설비	0.855	0.136	0.829	0.132	0.808	0.128	0.778	0.124	0.752	0.120			4
철도공사	0.547	0.087	0.530	0.085	0.514	0.083	0.498	0.079	0.481	0.077			3
지하철공사	0.855	0.136	0.829	0.132	0.808	0.128	0.778	0.124	0.752	0.120			4
기타 전기설비	0.429	0.069	0.417	0.066	0.405	0.065	0.392	0.063	0.380	0.061			1

전기공사부분