

서울특별시 성북구 교통지도과 주차단속팀 우편번호:02848
 서울 성북구 보문로 168
 02-2241-3510
 FAX : 02-2241-6559
 홈페이지 : http://parking.seongbuk.go.kr

환부불요

담당자 문의처 | 02-2241-3510

우체국

e-그린우편

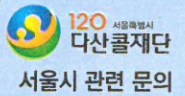

B2 132 22 38

의집M 서울도봉
 1062735065782 접수국:서울중앙



보통등기

서울특별시 강북구 번동
 365번지 1호

북부도로사업소 귀하

01137

- ◇의견진술 기한내 과태료 자진납부 시 과태료 20% 감감
- ◇납부기한 초과 시 체납 칫 달 3%, 이후 매달 1.2% 가산(최대 60개월)
- ◇5월11일부터 어린이보호구역 주정차과태료 인상(승용차기준 12만원)

서울특별시 주정차위반 과태료 납부고지서
 성북구 영수증

납부자	북부도로사업소
전자납부 번호	11290-2-40-21-500295407
기관번호	세목
2900334	62288139
납부년월기	부과번호
2021073	0005922
납기내	2021.07.30까지
금액	32,000
합계금액	32,000
납기후 수납불가	

위의 금액을 수납하여 주시기 바랍니다.

2021년 07월 06일



주정차위반 과태료 부과 사전통지서

차량번호	82더2957
위반일시	2021.06.29 15:03
위반내용	주차금지(황색점선)구역
자진납부 및 의견제출 기한	2021.07.30 까지 입니다. 기한 내에만 감경된 과태료가 적용되며 기한이 경과되면 원래 과태료가 부과됨 가상계좌 납부는 금융기관에 따라 납부 가능 시간이 차이가 있음 의견제출을 하여도 자진납부 기한은 연장되지 않음
단속구분	고정형CCTV(구청)
과 태 료	32,000 (감경20%적용. 원과태료 : 40,000)
<관련법규>	(자진납부 기한이후 원과태료 부과) 도로교통법 제32조, 제33조, 제34조 도로교통법 제160조 제3항 질서위반행위규제법 제16조

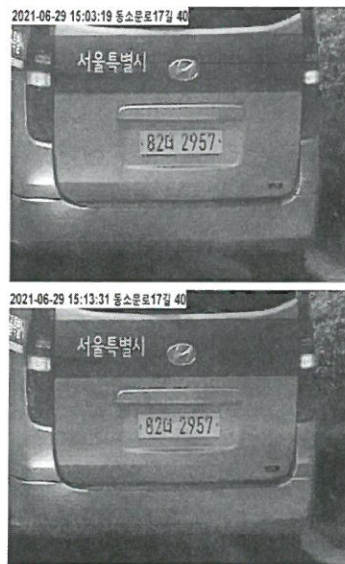

위반장소 동소문동6가 아리랑고개

주정차, 전용차로 위반 조회 홈페이지 : <https://cartax.seoul.go.kr>

서울특별시 주정차위반 과태료 수납은행 성북구 수납의뢰서

납부자	북부도로사업소
전자납부 번호	11290-2-40-21-500295407
기관번호	세목
2900334	62288139
납부년월기	부과번호
2021073	0005922
납기내	2021.07.30까지
금액	32,000
합계금액	32,000
납기후 수납불가	

2021년 07월 06일



납부 방법 안내 : 23시 이전까지 납부 가능 (은행별로 납부 마감시간은 차이가 있음)

전자납부번호 11290-2-40-21-500295407

온라인 납부

- 스마트폰 (STAX)**
 - 앱 · Play스토어에서 (서울시 세금납부)앱 설치
 - 계좌이체(전 은행), 신용카드(13개사), 간편결제 납부
 - ※ 핀번호 또는 지문로그인, 타인납부 가능(전자납부번호 입력)
- 이택스 (ETAX)**
 - 인터넷 검색창에서 (이택스) 검색
 - 회원 : 로그인 조회, 비회원 : 전자납부번호 · 납세번호 입력
 - 계좌이체(전 은행), 신용카드(13개사), 간편결제 납부
- 인터넷**
 - 각 <은행> 홈페이지 · <인터넷지로> 홈페이지
- ARS**
 - 1599-3900으로 전화 후 ARS안내에 따라 납부

편의점 납부

편의점수납 바코드 · CU, GS25, 세븐일레븐, 미니스톱



주정차, 전용차로 위반조회 홈페이지 : <https://cartax.seoul.go.kr>

은행 CD/ATM기에서 전자납부번호로 납부 가능 * 납부기한 이후 수납불가

은행 전용계좌 납부

신한	562-086448-82-744
우리	263-166276-18-002
KEB하나	764-911479-36-037
국민	442-492060-13-964
기업	602-325730-97-911
우체국	912-389806-84-031
citi씨티	4442369692366
농협	790-085869-59-478
수협	086-404769-31-647
카카오뱅크	9103329473885
케이뱅크	700-030264-18-506

위 전용계좌로 인터넷뱅킹, 은행 등 납부 가능 (타행이체시 수수료 본인 부담)