

# 종교시설 위기대응 매뉴얼



문화체육관광부

---

---

# 차 례

---

---

## 제 1 장. 위기대응 조치 및 메뉴얼

---

I.	.....	3
II.	.....	9
III.	.....	19

## 제 2 장. 종교시설 안전관리

---

I.	.....	23
II.	.....	24
III.	.....	28
IV.	.....	32
V.	.....	34
VI.	.....	37
VII.	.....	38
VIII.	.....	40
IX.	.....	41

# 제 1 장. 위기대응 조치 및 매뉴얼

## I. 단계별 위기대응 조치 및 절차

### 1. 대비단계

가 가 .  
가 .

#### 1.1.

가 , ,

#### 1.2

##### 1.2.1.

-  
-  
-  
-  
- 가  
· ( )  
· 가 ·  
· 가  
- ( , ) ·  
, 가 ,  
- 가 가  
-  
-

##### 1.2.2.

-

—  
—  
—

· , ,

### 1.3.

, ·

#### 1.3.1.

— 가 , ,  
· 가  
·  
—  
—

※

#### 1.3.2.

— 가 가  
— , 가  
—

## 2. 대응단계

가 ,

·

, 2

가 .

### 2.1.

#### 2.1.2.

가 가 : 가 가 가 가  
가 가

—  
—  
—

#### 2.1.2.

:

가 가 가 가

2.1.3.

:

가

가 가

가

2.2

2.2.1.

2.2.1.1

— : → (119)

— /

· → ( , , )

· ,

· ( ) , ( ) , ( 가 ,

( , , , , ) “ , ” 가

1. ( : )

1.	0000	00	00	00	00	00	00	00
2.	:	,	,	,	,	,	,	,
3.	:							
4.	:	119	,	,	,	,	,	,
5.	:	,	,	,	,	,	,	,
*	,	,	,	,	,	,	,	,

2.2.2

, ,

2. ,

	,	
	○	
	○	
	○	
	○	
	○ ,	
. .	○ .	
	○	
	○	

2.2.3.

- 
- 
- 

. 가 ,

. 가

2.2.4.

가 , , 가 가 2

### 3. 복구단계

3.1

- 
- 
- 
- 

가

3.2

- 
- 

가

#### 4. 현장 응급의료소 운영

4.1

가 , 가 .

4.2

4.3

— . ,  
— , .

3.

	• •
	• • ( , , , )
	• • 가 •
	• • •

4.3 ( )

— , , , , , 가

—  
— , , .  
— .  
— .  
— 가 가 .

#### 4.4.

— .  
— , , 가 ( ).  
— 가 .

#### 4.5

— ( ) ,  
— . ( / / /  
— ) . ( / /  
— / / ) .  
— , ( 가  
— ) 가 ,  
— ( ) ; 가  
— .  
— .  
— 가  
— 가  
— ( ) .



## II. 위기대응 조치 및 절차 매뉴얼

### 1. 단독형 종교시설

1.1.

가

1.2.

가 ,

가 ,

가 가 ,

가

가

1.3.

1.3.1.

1.3.1.1

-

( , )

-

1.3.1.2

-

가

가

( )

—  
 —  
 —  
 . 가  
 . 가  
 2 가

1.3.1.3

가

1.3.2.

1.3.2.1.

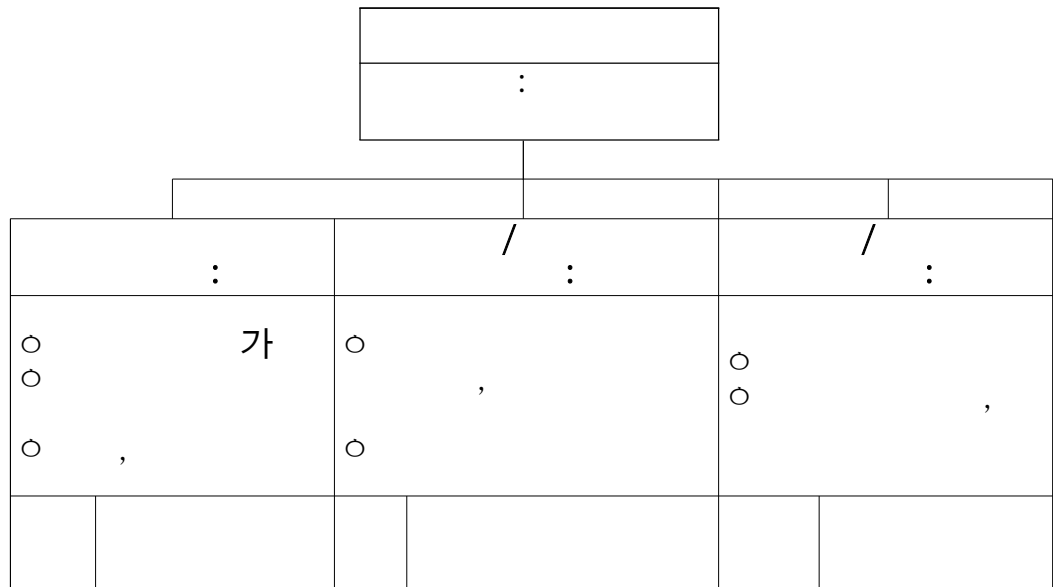

Figure 1.

—  
 —  
 —  
 — / , ,

※ , , .  
 - / ( ) ,  
 ※ , .

1.3.2.1

-  
 - 가 , ,  
 - / 가 , ,  
 - / ( , ) ,  
 .

1.3.3.

1.3.3.1.

-  
 - / 가 , 가 ,  
 ( ) .  
 -  
 - 가 , , .

1.3.3.2.

— 가  
 — ( )  
 — .  
 — ,  
 — .  
 — , 가  
 — .  
 — 가  
 — .

1.3.4.

1.3.4.1.

— ,  
 — .  
 — 가 가  
 — 가  
 — .  
 — 가  
 — 가  
 — , ( )  
 — 가 Panic  
 — 가 ,  
 — 가  
 — ( ) 가  
 — .  
 — ,  
 — .  
 — ( , )  
 — .

— 2  
1.3.4.2.

—

— 가

— ,

—

가

1.3.5.

,

, 가

가

## 2. 복합형 종교시설

,

,

2.1.

2.2.

가

,

가

가 , 가 ,  
가 가 가

가 , 가

2.3.

2.3.1.

2.3.1.1

—

( , )

—

2.3.1.2

가 가 ( )  
가

가 , ,

2.3.1.3

2.3.2.

2.3.2.1.

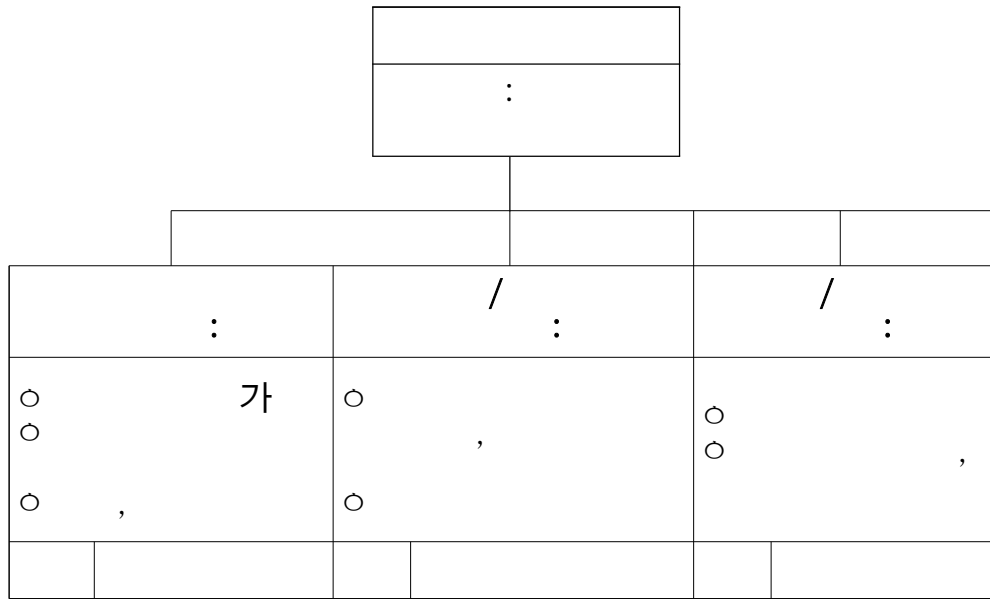

Figure 2.

—  
—  
—  
— / , ,  
— \* , ,  
— / ( ,),  
— \* , .

2.3.2.2

—  
—  
가 , ,

- / 가 ,
- / ( ' ) ,

2.3.3.

2.3.3.1.

- / / 가 , 가 , ( : ) .
- 가 , 가 , .

2.3.3.2.

- 가 ( ) .
- ,
- : , 가 ,



— 가

2.3.4.

2.3.4.1.

, 가 .

— ,

— .

— 가

가 .

—

— .

— 가

가

— , ( ) .

Panic

가 ,

가

— ( ) 가 .

— , ,

— ( , )

— .

— 2 .

2.3.4.2.

—

.

— 가

— ,

— .

가

.

2.3.5.

,

, 가

가

,

.

### Ⅲ. 위기대응 매뉴얼 예

## 위기대응 매뉴얼

[적용 : 단독형 종교시설(교회, 성당, 사찰)]

1		— “ ” — — — 119 —
2		— — , 가 , — — 가
3		— 가 — — , — ,
4		— , — — ( ) — —
5		— — — ,

# 위기대응 매뉴얼

[적용 : 복합형 종교시설]

1		— “ ” — — — 가 , ,
2		— — , 가 , —
3		— 가 — — ,
4		— — , — — ( ) — —
5		— — — ,

## 제 2 장 종교시설 안전관리

### 1. 종교시설 사용자 안전수칙

1. .
2. .
3. .
4. .
5. , .
6. , .
7. 가 , .
8. 가 . 가
9. , 가
10. .
11. .
12. ( ) 가

## II. 소화기 사용 및 유지관리 요령

가 가

가

1.

—  
—



—  
—

가

1

—

, ( )가

—

가 ( )

—

가

2.



, 가

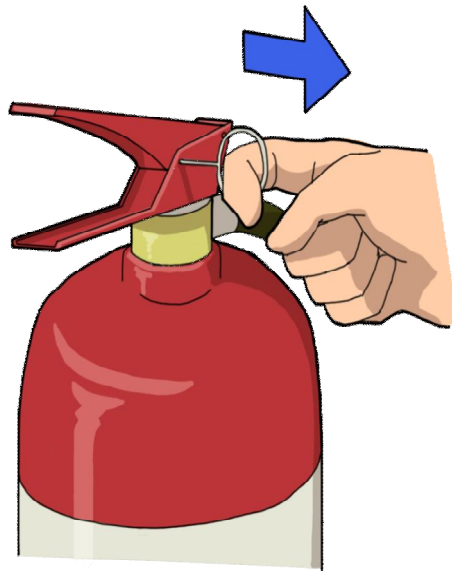

,



,



,



3.

1					
2	( )				
3					
4					
5					
6					
7					
8	,				
9					
10	,				
11					
12	( )				
13	( )				
14					
15	( )				
16					
17					

### III. 옥내소화전 사용 및 유지관리 요령

가

, , 가 , ( , , , , )

가



1.

- 가 ( )

-

-

-

-

-

- ( 2 )

(0.17 MPa )

- 가 ( )

-

가

2.



, 가

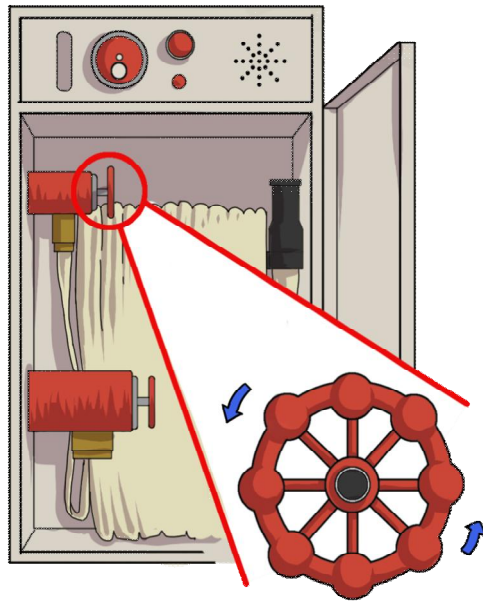

※

가



※

가

3.

1					
2					
3					
4					
5					
6					
7					
8					
9					
10					
11					
12					

#### IV. 스프링클러 설비 유지관리 및 점검 요령

가 , ,  
 ,  
 가 가  
 가 가  
 가 가

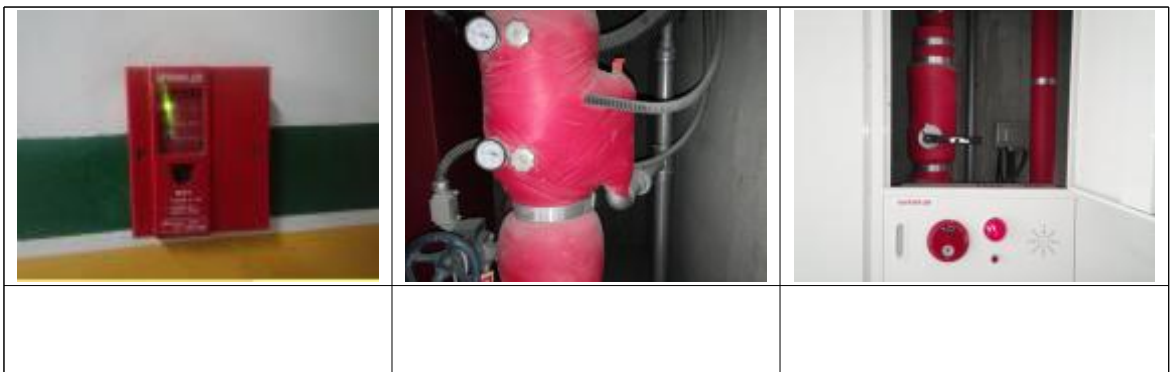

1.
  - 가 .
  - ,
  - .
  - , ( 1 )
  - .
  - 가 .
  - .
  - ( ) .
  - .

2.

1					
2					
3					
4					
5					
6	( )				
7					
8					
9					
10					
11					
12					

# V. 피난요령

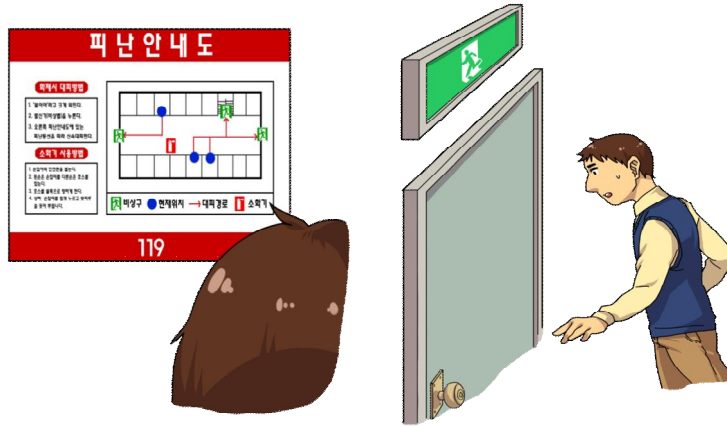

가







, 가



, , 가 ,

## VI. 유도등 및 유도표지 유지관리 요령

가

가



1.

- 
- 
- 
-

## VII. 자동화재탐지설비 유지관리 요령



1.

- 
- 
- 
- 

가  
가

2.

1					
2					
3					
4					
5					
6					
7					
8					
9					
10					

## VIII. 방화문 및 피난로 유지관리 요령

가

가

가

1.

—

—

—

가

—

—

# IX. 심폐소생술 요령



, 가 ,



, 119

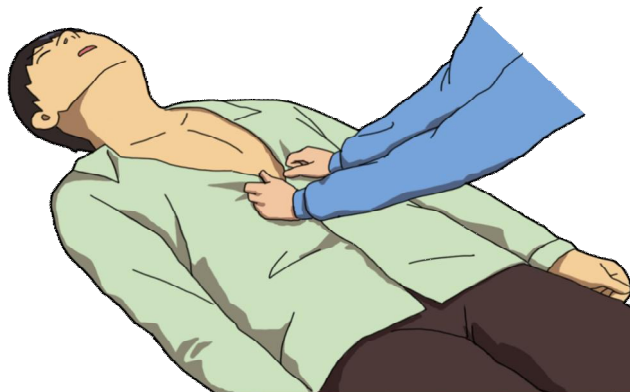

, 가



가 100 가 30  
 , 가  
 가

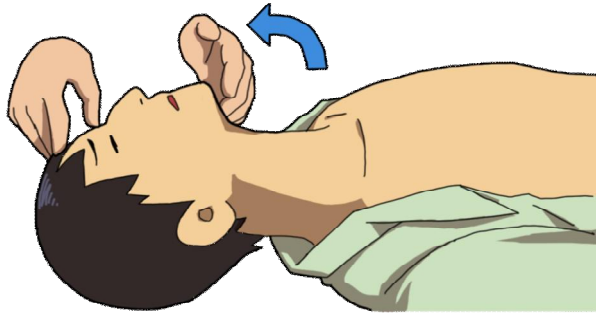

, 가  
 1 , 가  
 30 가 2 2 가