

전기사용량 비교

노원구 평균사용량 대비

고객님은 전기절약을 잘 실천하고 계십니다.

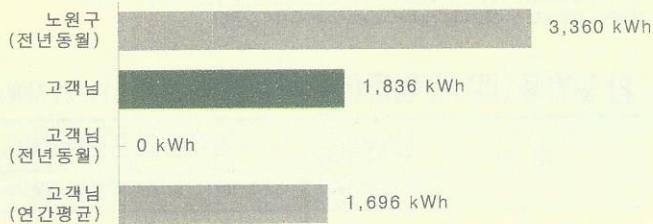

\* 거주지역 평균사용량 : 거주지역 고객님과 동일 계약전력 고객의 평균사용량

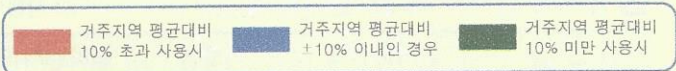

최근 1년 전기사용량 추이

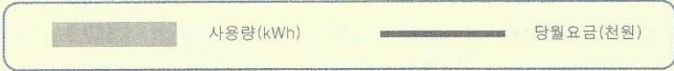
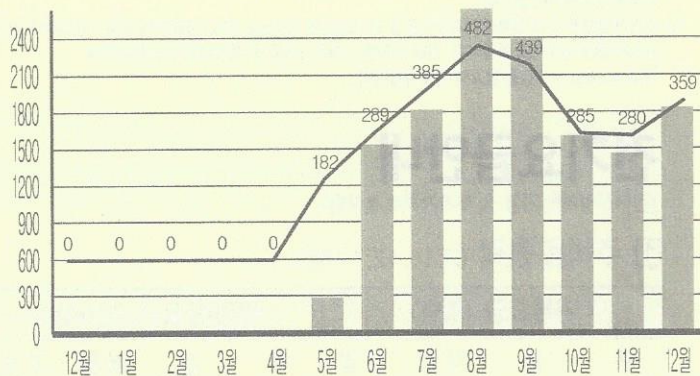

도시기반시설본부 고객님의 2018년 12월분

휴전안내 및 각종 정보제공을 위하여 고객님의 전화번호가 변경된 경우에는 즉시 한전으로 알려주시기 바랍니다. 우리집 전기요금 줄이는 요령은 한전 블로그 (blog.kepco.co.kr) 에서 알려드립니다.

전기요금청구 및 영수증 (고객용)

① 전기사용장소 : 서울특별시 노원구 월계동 728 엘리베이터

고객번호 01 5504 7855

청구금액 359,080 원 납기일 2018년 12월 26일

사용기간 2018년 11월 05일 ~ 2018년 12월 04일

고객전용지정계좌 (예금주 : 한국전력공사)

우리은행	277-127590-18-977	신한은행	562-12659-834690
국민은행	616790-14-113848	농협	790158-46-623863
하나은행	254-980529-30137	기업은행	594-180607-97-959
외환은행	163-911790-151	우체국	850851-80-642337
씨티은행	453-56363-925-34		

※위 계좌번호는 고객님의계좌입금할수있는 전용 지정계좌입니다. (골자리 원단위 입금불가)

② 전자세금계산서 승인번호 : 20181218-50000001-a0003049

청구내역	
기본 요금	147,840
전력량요금	169,462
역률 요금	-1,478
<b>전기요금계</b>	<b>315,824</b>
부가가치세	31,582
전력 기금	11,680
원단위절사	-6
<b>당월요금계</b>	<b>359,080</b>

고객사항	
계약종별	일반용 (갑) 저압
정기검침일	05
계량기번호	06450139980
계량기배수	1
역률	100
계약전력	24
최대수요전력	8

년	월	일	현	재	미	납	내	역
미납월		금액						
		미납요금 없음						
계								

청구금액 359,080 원

계량기 지침 비교

당월심야	003243.00
전월심야	002677.00
당월기타	010327.00
전월기타	009057.00

전자세금계산서

공급자등록번호	120-82-00052
공급받는자등록번호	203-83-00918
공급가액	315,824 원
세액	31,582 원
작성일자	2018년 12월 18일

사용량 비교

당월	1,836 kWh
전월	1,461 kWh
전년동월	0 kWh

이 청구서는 부가가치세법 시행령 제83조 제2항에 따라 전자세금계산서로 발행하여 등본한 사본과 발행하는 전자세금계산서입니다. 위 금액을 청구하였습니다.



전기요금수납필통지서 (정보처리용)

본 지로용지는 납기 내 전액납부만 가능합니다.

전자납부가능

표준OCR	분류 720001009	납기일 20181226	납부금액 359080 원
	발행번호 18123410015504785528	납부금액 359080 원	

720001009181234100155047855284016

181226200000035908010000003590801

※이종이는 '컴퓨터'로 처리되므로 구겨지거나 위난이 터럽히지 않도록 주의하여 주십시오.

전자납부번호 (고객번호) 01 5504 7855

발행 형태	기타	검증번호			
		1년	납기일	납내	납외
4	01	6	2	1	1

성명 도시기반시설본부님

고객번호 01 5504 7855

월 분 2018년 12월분

청구금액 359,080원

납기일 2018년 12월 26일

수납용 QR코드



● 납부장소: 전국편의점 (카톡에서 바로 납부하는 방법) 카카오페이 청구서 QR 스캔!



● 수납권의 수납인 및 위급재미 없으면 무효입니다.  
● 본 청구서로는 어떠한 경우에도 개인이 수납할 수 없으며, 개인에게 납부한 경우 당사는 책임을 지지 않습니다.



12050411-0000648-1/1

발행일 : 2018/12/13

**기본공약관 개정시행 안내 (18.1.1 시행)**

- 고압아파트 계약방법 신설 (법정기설비 공동이용계약 추가)
- 사용자 명의로 전기사용 신청시 전기요금 보증연계기준 확대 (계약전력 20kW이하→50kW이하 [개인고객에 한함], 최초 보증기간 2년→1년)
- 계약해지시 소유자 동의요건 완화 (해지신청시 소유자 동의 필요→배임 등 해지사유가 명확한 경우 소유자동의 생략 가능)
- 공급설비 변경시 시설부담금 한도 신설 (변경 후를 기준으로 신설하는 경우의 시설부담금을 합트로 적용)

※ 문의 : 고객센터(☎ 국번없이 123), 헌전 사이버지원 (cyber.co.kr), 관할 헌전지사

## 2018년 12월분 전기요금 청구서

전기요금문의	국번없이 123 (유료)
TV수신료문의	KBS 1588-1801
팩스 (FAX)	950-6123

● 자동이체 신청으로 1% (상한액 1,000원), 청구서 e-mail 또는 모바일 신청으로 매달 200원씩 할인 받으십시오.  
● 문의 및 가입신청은 국번없이 123 또는 한국전력 (http://cyber.kepco.co.kr) 입니다.

납기일 이후에도 본 청구서로 요금을 납부하실 수 있으며, 연세료는 실제 연세일 수에 따라 부과하며 '16년 1월분 전기요금부터 납기경과 후 1개월 이내에 납부시 1.5%, 납기 1개월 경과 후 납부시 3%를 부과하여 다음번 전기요금에 합산 청구 합니다. (TV수신료는 기간에 관계없이 5%)

(05350-00013)

서울특별시 중구 청계천로 8  
(무교동, 청구@ <-> 월계역다리가로등)

도시기반시설본부 귀하

04520

청구서의 고객성명이 실제 전기사용자와 다른 경우에는 전기사용 계약 변경신청을 하여 주시기 바랍니다. (전기사용용도 포함)

한전은 전력량계 설치 등의 사유로 현장에서 현금수납하지 않으니 유의하시기 바랍니다.

## 도시기반시설본부 고객님의 2018년 12월분

◎ 휴전안내 및 각종 정보제공을 위하여 고객님의 전화번호가 변경된 경우에는 즉시 한전으로 알려주시기 바랍니다. 우리집 전기요금 줄이는 요령은 한전 블로그 (blog.kepco.co.kr) 에서 알려드립니다.

## 전기요금청구 및 영수증 (고객용)

◎ 전기사용장소 : 서울특별시 노원구 월계동 728 가로등

고객번호 01 5504 7864

청구금액 447,250 원 납기일 2018년 12월 26일

사용기간 2018년 11월 05일 ~ 2018년 12월 04일

고객전용지정계좌 (예금주 : 한국전력공사)

우리은행 277-127590-18-993	신한은행 562-12659-853397
국민은행 616790-14-113864	농협 790158-46-623887
하나은행 254-980529-32337	기업은행 594-180607-97-973
외환은행 163-911790-173	우체국 850851-80-642417
씨티은행 453-56365-921-34	

※ 위 계좌번호는 고객님께서 입금할 수 있는 전용 지정계좌입니다. (관리자 원단위 입금불가)

◎ 전자세금계산서 승인번호 : 20181218-50000001-a0003050

청구내역		금액
기본요금	요금	150,960
전력량요금		242,409
전기요금계		393,369
부가가치세		39,337
전력기금		14,550
원단위절사		-6
당월요금계		447,250

고객사항		
계약종별	가로등 (을)	
정기검침일		05
계량기번호		06450139030
계량기배수		1
계약전력		24
최대수요전력		14

년	월	일	현재	미납내역
미납월				금액
계				미납요금 없음

계량기 지침 비교	
당월 지침	015155.00
전월 지침	012333.00

전자세금계산서	
공급자등록번호	120-82-00052
공급받는자등록번호	203-83-00918
공급가액	393,369 원
세액	39,337 원
작성일자	2018년 12월 18일

사용량 비교	
당월	2,822 kWh
전월	2,661 kWh
전년동월	0 kWh

이 청구서는 분기까지 원본사본을 제공하며, 전자세금계산서와 일치하는지 확인하십시오. 위 금액을 청구하였습니다.



## 전기요금수납필통지서 (정보처리용)

본 지로용지는 납기 내 전액납부만 가능합니다.

전자납부가능

표준OCR	분류	720001009	납기일	20181226	납부금액	447250원
	발행번호	18123410015504786443	납부금액		447250원	

720001009181234100155047864434012

181226200000044725000000004472500

※ 이종이는 '컴퓨터'로 처리되므로 구겨지거나 위난이 터질 때까지 보호하십시오.

전자납부번호 (고객번호) 01 5504 7864

발행형태	기타	검증번호			
		1번	납입	납계	납기
4	01	2	2	0	0

성명 도시기반시설본부 남

고객번호  
01 5504 7864

월분  
2018년 12월분

청구금액  
447,250 원

납기일  
2018년 12월 26일

수납용 QR코드



● 납부장소: 전국편의점 (카톡에서 바로 납부하는 방법) 카카오페이 청구서 QR 스캔!

홈페이지 http://biz.kt.com | 1588-0114

서비스번호 z167038346\*\*\* 총이용번호수 2대

### KT 멤버십 상세내역

고객등급	전월말잔여	0 점
전월이용	0 점	당월소멸예정 0 점

※ 고객등급은 명의기준 합산으로 산정됩니다.

### 요금 구성표



통신요금    부가이용요금    통신기기비    미납요금



[12월 명세서] 발송일: 12월 14일 3048474<A1 >859

서울 중구 청계천로 8  
프리미어플레이스빌딩 15층 (무교동, 여성가족부)  
서울특별시도시기반시설본부 고객센터  
0 4 5 2 0  
A1 (동서울) 100(서울중앙) 01 08

### 요금납부방법안내

#### 01 지로 납부

- 전국은행 및 우체국, 농협, 수협, 새마을금고, 신한, 상호저축은행 납부 및 ATM기 납부
- 전국 KT 매장 납부
- 인터넷 납부 (www.giro.or.kr)

#### 02 편의점 납부

- 요금납부 가능 편의점 : CU, GS25, 세븐일레븐, 미니스트 등



납부용 QR코드

#### 03 고객님의 전용 입금계좌

예금주 : 서울특별시도시기반시설본부(KT)

- 농협은행 790163-96-476301
- 신한은행 562131-19-921774
- 우리은행 490590-60-118364
- 국민은행 220490-71-659128
- KEB하나은행 413049-15-144537

- 전용 입금계좌는 실시간 수납되며 초과 입금은 처리되지 않습니다.
- 해당 계좌 외에 다른 은행 전용 계좌 발급 및 납부 가능합니다.
- 미납요금을 모두 납부하신 경우, 당월요금만 납부하시면 됩니다.

### 서울특별시도시기반시설본부 고객님

12월 납부하실 금액은 **44,000원** = 총 이용금액 88,000원 - 할인금액 44,000원

※ 12월6일 이후 납부하신 요금은 반영되지 않을 수 있습니다.

#### 서비스 정보

서비스번호 z167038346\*\*\*  
상 품 명 인터넷 최대 100M  
이용기간 11월 1일 ~ 11월 30일  
납 기 일 2018년 12월 31일

통신요금	부가이용요금	통신기기비	미납요금
44,000원	0원	0원	0원

1. 통신요금 : 기본료, 통화료, 서비스이용료 등 통신비 금액
2. 부가이용요금 : 부가서비스, 정보이용료, TV 콘텐츠 결제 등
3. 통신기기비 : 전화기, 휴대폰 등 기기 구입비, 할부 금액, 단말위탁금 등

### 2018년 12월 영수증 (고객용)

금액	44,000 원
서비스번호	z167038346***
고객명	서울특별시도시기반시설본부
상품명	인터넷 최대 100M
명세서번호	72006532677
이용기간	11월 1일 ~ 11월 30일
12월 요금(당월요금)	44,000원
미납요금	0원
납기일	2018년 12월 31일
명세서 작성일자	2018년 12월 6일
공급자등록번호	102-81-42945
공급받는자 등록번호	203-83-00918
세금계산서 공급가액	40,000원
부가가치세	4,000원
부가가치세 제외요금	0원
부가가치세 면세요금	0원
10원미만할인요금	0원
전자승인번호	과세 20181206-50000002-j1496730

납기일 이후에도 본 명세서로 요금을 납부할 수 있으며 말일까지 납부하지 않을 경우 2%의 가산금이 부과됩니다.

본 영수증에 공급받는자 사업자번호가 기재된 경우 성명 세무서장에게 신고하고 발급하는 전자세금계산서입니다.

수납인 (주)케이티

### KT 수납통지서 (정보처리용)

전자납부가능

#### 표준OCR

분류 710400312    납기일 20181231    납부금액 44000 원  
납부자 72006532677201812314    납부금액 44000 원

C	C	C
710400312720065326772018123141783		
18123190000000440000000000440000		
C	C	C

전자납부번호 (고객번호) 720-0653-2677

반영타 09:00~18:00	기타	검 증 번 호		
		1단	납기일	납기내 납기후
1	78	3	9	00

자동이체용 지로번호 : 6104913

(주)케이티

수납인