

3. 생활주변 자투리땅 녹화(성동구)

□ 사업계획

- 위 치 : 하왕십리동 946-65(시유지)
- 규 모 : 40m²(L= 8m, W= 5m)
- 사 업 비 : 20,000천원
- 사업기간 : 2018. 5. ~ 6.
- 조사내용

구 분	조 사 항 목	조 사 결 과
대 상 지 현 황	○ 자연·인문환경	상왕십리역 4번출구 옆 위치
	○ 이용·행태분석	가로녹지의 기능 제공
의 견 수 령	○ 요구내용	기존 쉼터 보수 및 그늘목 식재
	○ 민원사항	노후시설물 보수
시 민(단 체)참 여	○ 시민(단체) 참여여부	지역주민 참여
	○ 참여방법	초화류 식재 등 참여
사 업 구 상	○ 시설 및 규모	시설보수 및 수목식재
	○ 특수시설	해당없음
사 업 효 과	○ 경관·생태적 측면	가로경관 향상
	○ 이용적 측면	보행공간내 휴게 및 녹지공간 제공
사 후 관 리	○ 운영관리	자치구에서 관리
	○ 이용자 관리	자치구에서 관리

○ 공사내역

구 분	공 종	규격(수량)	단가(원)	금 액(천원)	비 고
시설물	연식의자	W5,000×1식	1,000	1,000	
식 재	관목식재	H0.3×W0.3×2,000주	5,500	7,000	
	교목식재	R6×8주	250,000	2,000	
	초화류식재	3치포트(2,000분)	3,000	6,000	

□ 위치도



<p>위치설명</p>	<p>상왕십리역 4번 출구 옆에 위치</p>
-------------	--------------------------

□ 현황사진 등



사업대상지 근경

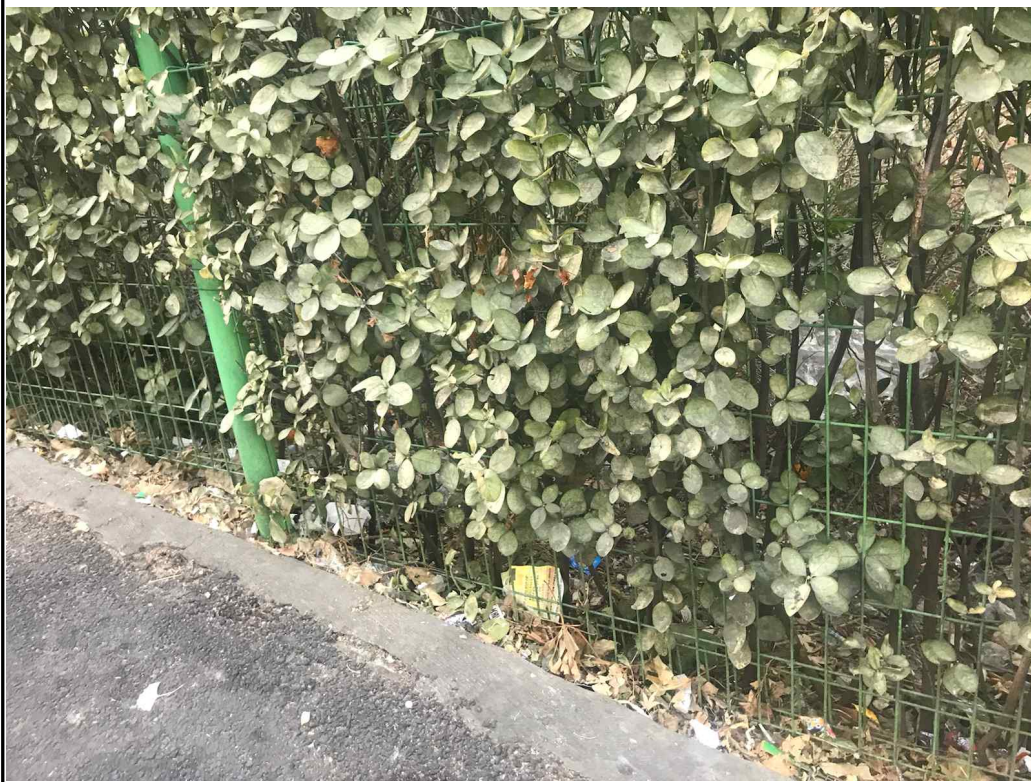

사업대상지 근경

작성자 : 성동구 공원녹지과 김미선 (e-mail : 20150124616@sd.go.kr tel : 02-2286-5664)