

운영자 매뉴얼

문서 번호 : TR731

최종 버전 : V1.0

최종수정일 : 2018.11.20

(주)리드포인트시스템

1. 메뉴 구성도

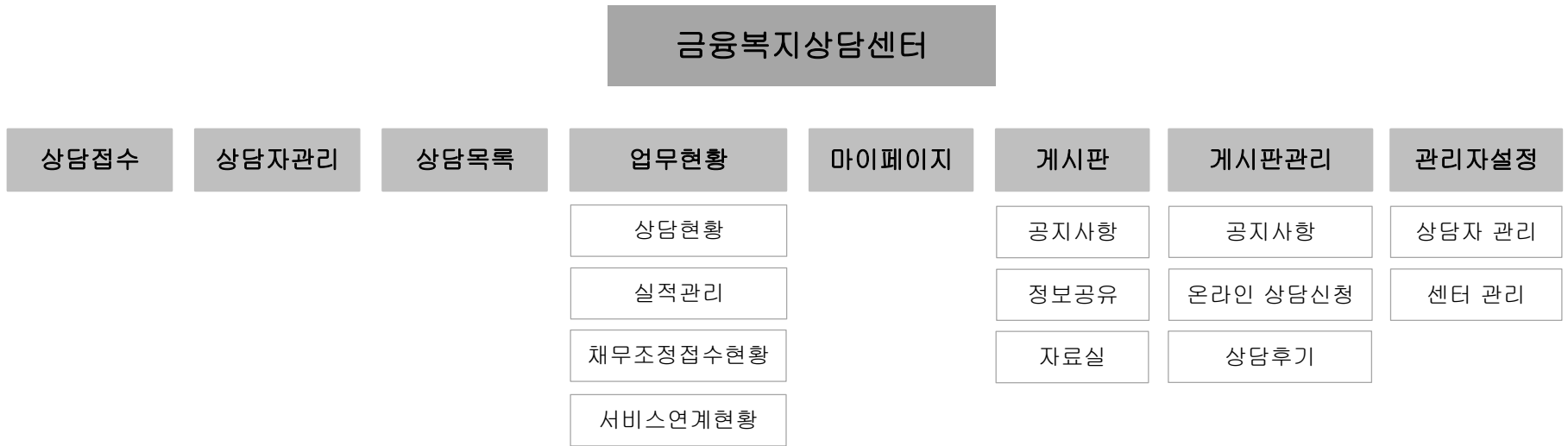

2. 매뉴얼

2.1 로그인

- ① 서울금융복지상담센터 관리자페이지 접속(<http://sfwc.welfare.seoul.kr>)

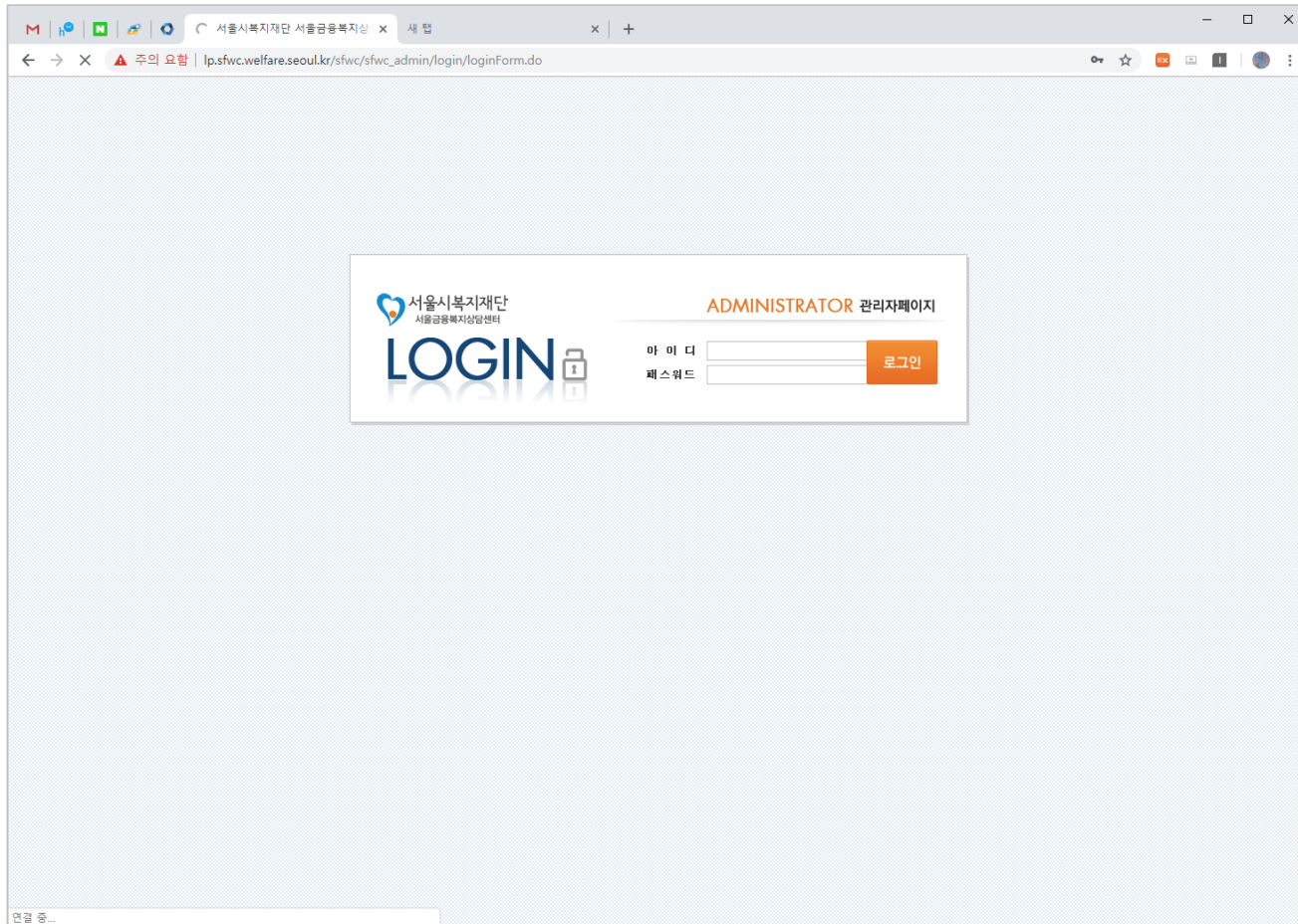

2. 매뉴얼

2.2 메인페이지

① 공지사항, 정보공유 및 개인 일정을 조회하고 관리할 수 있다.

- 공지사항 (Notice):** A table listing notices with columns for No., 제목 (Title), 작성자 (Author), 작성일 (Date), and 첨부 (Attachment). The table contains 6 rows of data.
- 정보공유 (Information Sharing):** A table listing information sharing items with columns for No., 제목 (Title), 작성자 (Author), 작성일 (Date), and 첨부 (Attachment). The table contains 7 rows of data.
- 일정관리 (Calendar Management):** A calendar view for December 2018. The calendar shows dates from 1 to 29. The date 27 is highlighted in pink. The text "나의 일정관리" (My Calendar Management) is overlaid on the calendar.

At the bottom of the page, there is a footer with contact information: 서울관공복지상담센터 주소 TEL: 02-6353-0456 FAX: 02-6353-0457. The date 2018년 12월 27일 목요일 is also displayed.

2. 매뉴얼

2.2.1 나의 일정관리(메인페이지)(1/2)

① 일정을 입력할 날짜를 선택하고 일정을 입력한다.

- 제목: 상세입력
- 일자: 2018-12-28
- 시간: 9 시 0 분
- 내용: 12월 월간회의

The '입력' (Input) button is highlighted with a blue dashed box and labeled '입력 후 "입력" 버튼을 클릭' (Click the 'Input' button after input). A confirmation dialog box asks '저장하시겠습니까?' (Do you want to save?).

2. 매뉴얼

2.2.1 나의 일정관리(메인페이지)(2/2)

② 입력한 일정을 확인하고, 필요 시 수정 또는 삭제할 수 있다.

○ 일정관리

2018.12

일	월	화	수	목
2	3	4	5	6
9	10	11	12	13
16	17	18	19 2:05 admin_2...	20
23	24	25	26	27 9:00 12월 월... NEW
				28
				29

서울시복지재단 서울금융복지상담 일정관리 - Internet Explorer
http://sfwc.welfare.seoul.kr/sfwc/mypageSchedulePop.do?search_member=&sch_seq=2&sc_date=201812

○ 일정 작성

제목	상세입력
일자	2018-12-28
시간	9 시 0 분
내용	12월 월간회의

일정 클릭 시 상세 일정 확인 및 수정/삭제 가능

수정 삭제 입력

신규 일정에 대해 "NEW" 표시

2. 매뉴얼

2.3 상담접수

- ① 상담 유형 및 개인정보 동의여부 선택 후 접수하기 클릭 (개인정보 동의 여부는 “내방상담/출장상담” 선택 시에만 선택 가능)

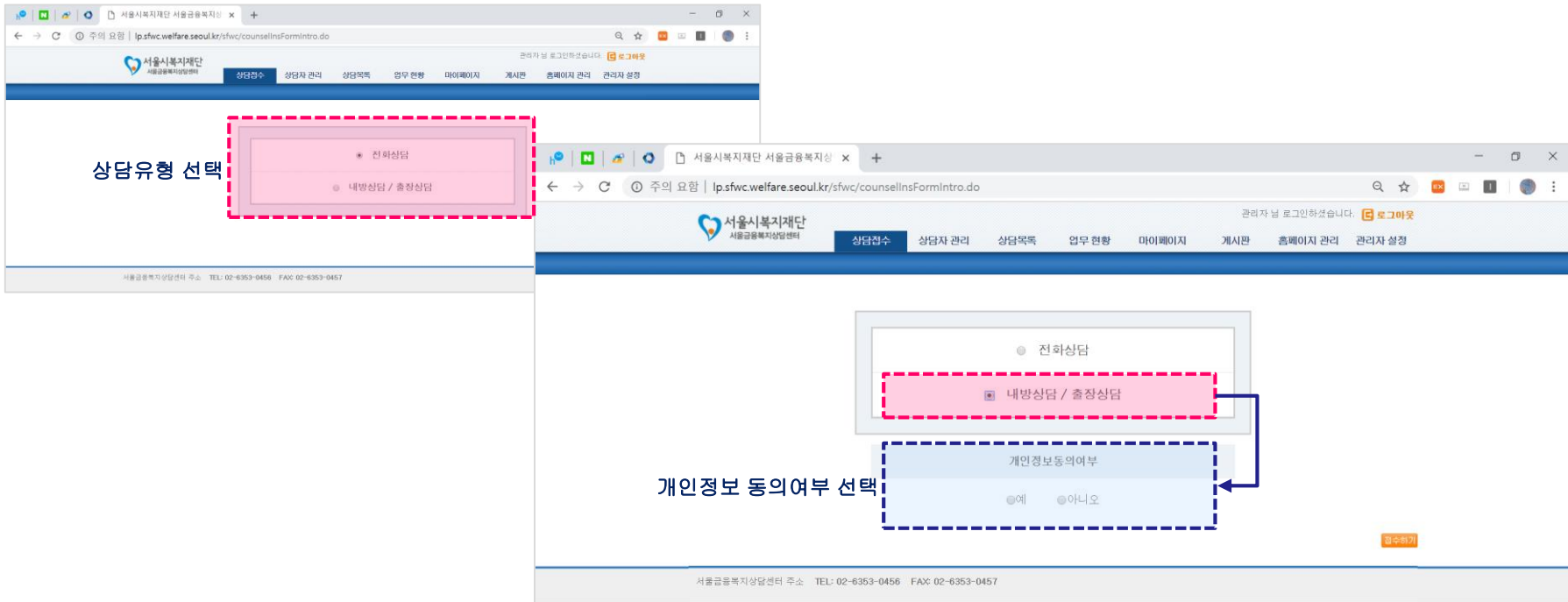

- ② 개인정보, 추가정보(내방/출장상담 시) 및 상담 정보를 입력하고 접수한다.

- 2.3.1 전화상담 개인정보 입력, 2.3.2 내방/출장상담 개인정보 입력, 2.3.3 상담정보 입력 참고

2. 매뉴얼

2.3.1 전화상담 개인정보 입력

필드명 우측 붉은색 "*" 표시는 입력 필수값을 의미

[기 상담자의 중복 등록 방지를 위해 연락처 중복조회 수행]

1. 중복 연락처가 있을 경우 "사용중인 연락처입니다" 알림 후 중복 연락처 목록 팝업

이름	연락처	생년월일	핸드폰번호	지역	상담원
이명	181221180253	198001	010-1111-1111	[기타] 1234	권민자
홍길동	01180504	010-1111-1111	[기타] 1234	권민자	권민자
홍길동5	08120707	010-1111-1111	[기타] 1234	권민자	권민자
홍길동4	08180411	010-1111-1111	[기타] 1234	권민자	권민자
홍길동6	19720602	010-1111-1111	[기타] 1234	권민자	권민자

기 상담자 내역이 있을 경우 "이름" 클릭

2. 중복 연락처가 있으나, 목록에 관련 내용이 없을 경우 팝업창 종료 후 상담 진행 가능

3. 중복된 연락처가 없을 경우 "사용 가능한 연락처입니다." 알림. 상담 진행 가능

lp.sfwc.welfare.seoul.kr 내용:
사용가능한 연락처 입니다.

lp.sfwc.welfare.seoul.kr 내용:
사용중인 연락처 입니다. 목록을 확인하시겠습니까?

기존 상담내역 확인 및 상담 추가

2. 매뉴얼

2.3.2 내방/출장상담 개인정보 입력(1/2)

▶ 개인정보

- 필드명 우측 붉은색 "*" 표시 의미 및 연락처 중복조회 기능은 전화상담과 동일

▶ 추가정보 > 가구정보

- "추가" 버튼 클릭 후 가구정보 입력 가능, 추가 시 가구 총 인원 자동 계산

▶ 추가정보 > 재무정보

재무정보(수입합계 : 1000000원, 지출합계 : 250000원, 자산총액 : 1000만원)					
최 수입내역	급여 또는 자영업 수입	본인	1000000 원	배우자	
	기타				원
	연금	본인		배우자	
	기타				원
수입 및 지출 내역	수입합계		1000000 원		
	주거비		250000 원	식비	
	공과금(가스,전기,수도세 등)			교통비	
	통신비			의료비	
자산현황	교육비			보험료	
	저축			금융비용	
	기타지출				
	지출합계		250000 원		
부동산	토지		1000 만원	임야	
	건물(주택 등)				
	보증금				
	주거용 임차보증금				
자동차	차종			연식	
	시가			용도	

- "+" 버튼 클릭 후 재무정보 입력 가능, 입력 시 수입/지출/자산합계 자동

계산

- "-" 버튼 클릭하여 내용 숨기기가 가능하며, 요약정보는 그대로 확인 가능

2. 매뉴얼

2.3.2 내방/출장상담 개인정보 입력(2/2)

▶ 추가정보 > 채무정보

- 기본 3건의 채무정보 입력 가능, 필요 시 “추가” 버튼 클릭 후 채무정보 추가 입력 가능

- 채무금액 입력 시 채무총액 자동 계산

▶ 추가정보 > 기타

- “추가” 버튼 클릭 시 최대 5개까지 첨부파일 등록 가능(각 5MB 용량 제한)

▶ 추가정보 > 상담목표 및 사후관리

- 각 “추가” 버튼 클릭 시 상담목표 또는 사후관리 입력 가능

- 상담목표 및 사후관리는 최대 8개까지 등록 가능

2. 매뉴얼

2.3.3 상담정보 입력

○ 상담정보

상담제목	<input type="text"/>																																																			
상담일시	2019-01-01 <input type="text"/>	상담시간	0 <input type="text"/> 시간 0 <input type="text"/> 분																																																	
상담유형	12월 <input type="text"/> 2018 <input type="text"/>	상담결과	<input checked="" type="radio"/> 진행중 <input type="radio"/> 종결																																																	
상담내용	<table border="1"><thead><tr><th>일</th><th>월</th><th>화</th><th>수</th><th>목</th><th>금</th><th>토</th></tr></thead><tbody><tr><td></td><td></td><td></td><td></td><td></td><td></td><td>1</td></tr><tr><td>2</td><td>3</td><td>4</td><td>5</td><td>6</td><td>7</td><td>8</td></tr><tr><td>9</td><td>10</td><td>11</td><td>12</td><td>13</td><td>14</td><td>15</td></tr><tr><td>16</td><td>17</td><td>18</td><td>19</td><td>20</td><td>21</td><td>22</td></tr><tr><td>23</td><td>24</td><td>25</td><td>26</td><td>27</td><td>28</td><td>29</td></tr><tr><td>30</td><td>31</td><td></td><td></td><td></td><td></td><td></td></tr></tbody></table> <p>- 상담정보의 상담일시는 실제 상담일시보다 10일 이상 지연된 것은 입력할 수 없음 ex. 1월 1일에 12월 21일의 상담일지 작성 불가</p> <p>- 해당 상담 내역은 관리자 계정으로만 작성 가능</p>			일	월	화	수	목	금	토							1	2	3	4	5	6	7	8	9	10	11	12	13	14	15	16	17	18	19	20	21	22	23	24	25	26	27	28	29	30	31					
일	월	화	수	목	금	토																																														
						1																																														
2	3	4	5	6	7	8																																														
9	10	11	12	13	14	15																																														
16	17	18	19	20	21	22																																														
23	24	25	26	27	28	29																																														
30	31																																																			
기타특이사항	<input type="text"/>																																																			
상담솔루션(주)	선택 <input type="text"/>																																																			
상담솔루션(부)	선택 <input type="text"/> <input type="button" value="추가"/>																																																			
센터명	중앙센터	상담관	관리자																																																	

2. 매뉴얼

2.4 상담자관리(1/4)

① 상담자관리 메뉴 클릭

서울시복지재단 서울금융복지상담센터

관리자님 로그인하셨습니다. 로그아웃

상담접수 상담자 관리 상담목록 업무 현황 마이페이지 게시판 홈페이지 관리 관리자 설정

재무설계

조건별 검색

· 신청인: [전체] · 연락처: [전체] · 성별: [전체] · 연행별: [전체]
· 직업: [전체] · 장애여부: [전체] · 보호형태: [전체] · 가구유형: [전체]
· 주거유형: [전체] · 결혼여부: [전체] · 채무발생원인: [전체] · 방문경로: [전체]
· 최종확력: [전체] · 소득수준: [전체] · 센터: [전체] · 상담관: [전체]

검색

○ 상담자 리스트 [전체조회건수 : 18696]

No	신청인	상담관	센터	상담회차	최종상담일	상세	삭제
18696	익명181219131910	관리자	중앙센터	1차	2018-12-19	상세보기	삭제
18695	익명170907175056	관리자	중앙센터	5차	2018-12-19	상세보기	삭제
18694	익명181213161224	test11	성북센터	4차	2018-12-19	상세보기	삭제
18693	익명181213161701	관리자	중앙센터	1차	2018-12-13	상세보기	삭제
18692	홍길동4	관리자	중앙센터	2차	2018-12-12	상세보기	삭제
18691	홍길동5	관리자	중앙센터	1차	2018-12-11	상세보기	삭제
18690	홍길동4	관리자	중앙센터	1차	2018-12-11	상세보기	삭제
18689	홍길동3	관리자	중앙센터	1차	2018-12-11	상세보기	삭제

상세보기 클릭 시 세부정보 조회

2. 매뉴얼

2.4 상담자관리(2/4)

② “상세보기” 클릭 후 단순상담일 경우 필요 시 상담자 상세정보 추가 입력

○ 상담자 리스트 [전체조회건수 : 18696]

상세보기 클릭 시 세부정보 조회

No	신청번호	상담원	센터	상담원차	최종상담일	상세	삭제
18696	익명181219131910	관리자	중앙센터	1차	2018-12-19	상세보기	삭제
18695	익명170907175056	관리자	중앙센터	5차	2018-12-19	상세보기	삭제
18694	익명181213161224	test11	성북센터	4차	2018-12-19	상세보기	삭제
18693	익명181213161701	관리자	중앙센터	1차	2018-12-13	상세보기	삭제
18692	홍길동4	관리자	중앙센터	2차	2018-12-12	상세보기	삭제
18691	홍길동5	관리자	중앙센터	1차	2018-12-11	상세보기	삭제
18690	홍길동4	관리자	중앙센터	1차	2018-12-11	상세보기	삭제
18689	홍길동3	관리자	중앙센터	1차	2018-12-11	상세보기	삭제

- 상담자의 개인정보가 “간소화” 정보만 입력되어 있을 경우 상세정보 입력 안내 팝업

Ip.sfwc.welfare.seoul.kr 내용:
현재 간소화 정보만 입력되어 있습니다. 기본정보를 수정하시겠습니까?

확인
취소

서울시복지재단 서울금융복지센터

주요 요원 | lp.sfwc.welfare.seoul.kr/sfwc/custDIUpdateForm.do

서울시복지재단
서울금융복지상담센터

상담원수 | 상담자 관리 | 상담기록 | 업무 현황 | 마이페이지 | 게시판 | 홈페이지 관리 | 관리자 설정

관리자님 로그인되었습니다. 로그아웃

○ 개인정보

신청(연번) : 홍길동4

성명 : 홍길동 | 성씨 : 홍 | 생년월일 : 2010-05-04 | 성별 : 남 | 성(민족) : (민족)

연락처 : 010-1111-1111 | 연락처2 : 031-2424-1333

연락처부 : @아이디 | 병문명부 : 기타

주소 : 김서구

공통업무 : 선택 | 최종학력 : 선택

직업 : 공무원 | 특수업 : 민원

보호번호 : 신덕 | 가구유형 : 신덕

가계부채 : 가계부채 | 가계부채부 : 가계부채부

지원상담대상 (다중접촉가능) : 복지서비스 | 소소지원 | 상담생활지원 | 주거지원 | 의료지원 | 교육지원 | 고령지원

수거유형 : 신덕 | 연락처 : 신덕 | 연락처 : 신덕 | 연락처 : 신덕

본자 및 이메일 수신 동의 : @아이디

○ 가구정보 1인 가구

- “확인” 클릭 시 상세정보를 입력할 수 있는 개인정보 수정화면으로 전환

서울시복지재단 서울금융복지센터

주요 요원 | lp.sfwc.welfare.seoul.kr/sfwc/counselorSmpDetail.do

서울시복지재단
서울금융복지상담센터

상담원수 | 상담자 관리 | 상담기록 | 업무 현황 | 마이페이지 | 게시판 | 홈페이지 관리 | 관리자 설정

관리자님 로그인되었습니다. 로그아웃

○ 개인정보

성명 : 홍길동 | 생년월일 : 2010-05-04 | 성(성) : (성)

연락처 : 010-1111-1111

주소 : 김서구

가계부채 : 가계부채 | 가계부채부 : 가계부채부

지원상담대상 (다중접촉가능) : 복지서비스 | 소소지원 | 상담생활지원 | 주거지원 | 의료지원 | 교육지원 | 고령지원

가 : 기타

병문명부 : 기타

○ 최근 상담기록

제목	상담유형	상담원	회차	방문센터	등록일	개인정보수정	전체상세보기
test11	주요상담	김정길	관리자	관리자	2018-12-12	개인정보수정	전체상세보기

○ 서브스캔계좌번호

연계방안	연계명	연계기관	담당자	연계처	연계결과	직접성	수정	삭제
지정되지 않았습니다.								

- “취소” 클릭 시 상담자 상세보기 화면 조회

2. 매뉴얼

2.4 상담자관리(3/4)

③ 선택한 상담자의 상담 관련 정보 조회(1/2)

개인정보

신청인(성명)	익명181219131910		
성별	남자	생년월일	2018-02-01 (0 세)
연락처	010-1111-1111	연락처2	010-1234-1234
장애여부	아니오	방문경로	TV
주소	강남구		
결혼여부	미혼	최종학력	초졸
직업	공무원	월수입	0 만원
보호형태	일반	보호유형	1인 가구

변경이력

가계부채 개인파산면책 개인회생 워크아웃 대출문의(일반, 전환) 기타

가정채무 채무설계

복지서비스 소득지원 일상생활지원 주거지원 의료지원 교육지원 고용지원 채무자대리인제도 기타

기타 기타

주거유형 기타

문자 및 이메일 수신 동의 예

첨부파일

재단 그룹웨어 내 SMS 발송 페이지 연동 SMS발송

가구정보 (1인 가구)

- 재무정보 (수입합계: 0 원, 지출합계: 0 원, 자산총액: 0 만원)
- 채무정보 (채무총액: 0 원)
- 상당목표 및 사후관리
- 상당목표
- 사후관리

추가 정보는 미입력 시 관련 톱플릿 조회되지 않음

최근 상담기록

제목	상담유형	상담관	회사	방문센터	등록일	개인정보수정	전체상담보기
a	주간상담 > 내방상담	관리자	3차	중앙센터	2018-12-06	개인정보수정	일체보기

재무조정접수현황

구분	접수일	접수처	신청액	사건번호	파산신고일 (계사결정일)	면책결정일 (인가결정일)	면책금액 (인가결정액)
파산면책	2018-12-06	소송구조보호사	100,000,000원				

서비스연계현황

연계분야	연계일	연계기관	담당자	연락처	연계결과	작성일자	수정	삭제
복지서비스연계 > 의료	2018-12-11	test	test	test	완료	관리자	수정	삭제

목록

▶ 변경이력

서울시복지재단 상담자 보호형...

주의 요약 | lp.sfwc.welfare.seoul.kr/sfwc/...

보호형태 변경이력

이전 값	변경일자	담당자
법정한부모	2018-12-10	관리자

보호 형태 변경이력 조회

▶ 추가정보(가구정보/재무정보/채무정보)

가구정보/재무정보/채무정보에 입력값이 있을 경우 숨겨져 있는 형태가 기본

가구정보 (3인 가구)

- 재무정보(수입합계: 1,500,000 원, 지출합계: 1,500,000 원, 자산총액: 1,600 만원)
- 채무정보 (채무총액: 1500 원)
- 상당목표 및 사후관리
- 상당목표
- 사후관리

구분	파산	진행여부
채무조정	파산	진행 중
재무상담	진행 중	진행 중
복지서비스	유거	완료
복지서비스	이동	완료

사후관리

가구정보 (3인 가구)

가족사원	생년월일	나이	직업	월수입	장애여부	동거여부	비고
배우자	1965	54 세	공무원	0 만원	아니오	아니오	
자녀	2005	14 세	공무원	0 만원	아니오	아니오	

“+” 버튼 클릭 시 상세정보 확인 가능

2. 매뉴얼

2.4 상담자관리(4/4)

③ 선택한 상담자의 상담 관련 정보 조회(2/2) 및 서비스연계현황 입력

개인정보

개인정보수정

신청인(성명)	익명181219131910		
성별	남자	생년월일	2018-02-01 (0 세)
연락처	010-1111-1111	연락처2	010-1234-1234
장애여부	아니오	방문경로	TV
주소	강남구		
결혼여부	미혼	최종학력	초졸
직업	공무원	공수입	0 만원
보호형태	일반	변경이력	가구유형
희망상담유형 (다중선택가능)	가계부채	<input type="checkbox"/> 개인파산면책	<input type="checkbox"/> 개인회생
	가정채무	<input type="checkbox"/> 채무조정	<input type="checkbox"/> 채무조정
	복지서비스	<input type="checkbox"/> 소득지원	<input type="checkbox"/> 일상생활지원
	기타	<input type="checkbox"/> 기타	<input type="checkbox"/> 기타
주거유형	기타		
문자 및 이메일 수신 동의	예		
첨부파일	SMS 발송		

가계부채 개인파산면책 개인회생 워크아웃 대출면역(일반, 전환) 기타

가정채무 채무조정 채무조정

복지서비스 소득지원 일상생활지원 주거지원 의료지원 교육지원 고용지원 채무자대리인제도 기타

기타 기타

주거유형: 기타

문자 및 이메일 수신 동의: 예

첨부파일: SMS 발송

가구정보 (1인 가구)

채무정보 (수입합계: 0 원, 지출합계: 0 원, 자산총액: 0 만원)

채무정보 (채무총액: 0 원)

상담목표 및 사후관리

상담목표

사후관리

최근 상담기록

제목	상담유형	상담관	회차	방문센터	등록일	개인정보수정	전체성명보기
a	주간상담 > 내방상담	관리자	3차	중앙센터	2018-12-06	개인정보수정	전체성명보기

채무조정접수현황

구분	접수일	접수처	신청액	사건번호	파산선고일 (개사결정일)	면책결정일 (인가결정일)	면책금액 (인가결정액)
파산면책	2018-12-06	소송구조변화사	100,000,000원				

서비스연계현황

연계분야	연계일	연계기관	담당자	연락처	연계결과	작성자	수정	삭제
복지서비스연계 > 의료	2018-12-11	test	test	test	완료	관리자	수정	삭제

목록

- ▶ 최근 상담기록
 - 가장 최근 상담한 내역 조회, 전체 상담일지 확인 필요 시 “상세보기” 클릭
 - 상담 추가 필요 시에도 “상세보기” 클릭 후 “상담추가” 버튼을 통해 추가 상담 가능
- ▶ 채무조정접수현황
 - 상담자의 채무조정접수현황에 대한 요약정보 조회
- ▶ 서비스연계현황
 - 상담일지(상담솔루션)에 작성하는 서비스연계현황과 연동되지 않는 별도 데이터임

서비스연계현황

연계분야	연계일	연계기관	담당자	연락처	연계결과	작성자	수정	삭제
선택					선택	관리자		삭제

추가 저장

- “추가” 버튼 클릭 시 서비스연계현황 입력 필드가 생성되며
- “작성자” 필드는 로그인한 계정의 이름으로 자동 입력(수정 불가)

서비스연계현황

연계분야	연계일	연계기관	담당자	연락처	연계결과	작성자	수정	삭제
금융서비스	2018-12-20	test	담당자	02-1111-1111		lp.sfwc.welfare.seoul.kr 내용 저장되었습니다.		

내용 입력 후 저장

확인

서비스연계현황

연계분야	연계일	연계기관	담당자	연락처	연계결과	작성자	수정	삭제
금융서비스연계	2018-12-20	test	담당자	02-1111-1111	완료	관리자	수정	삭제

추가 저장

기존 데이터 수정 또는 삭제는 수정/삭제 후 반드시 “저장” 버튼을 클릭해야만 해당 내용이 반영됨

2. 매뉴얼

2.5 업무현황 > 상담현황

① 기존 상담현황 외 상담 시 입력한 상담목표 및 사후관리 현황에 대한 통계 정보를 조회할 수 있다.

○ 상담목표 및 사후관리 현황

· 상담목표관리 현황

재무조정			재무상담			복지서비스		
진행중	완결	합계	진행중	완결	합계	진행중	완결	합계
11	9	20	9	9	19	4	10	14

· 사후관리 현황

임대주택	특장사업	지출관리	기타	합계
0	4	1	5	10

2. 매뉴얼

2.6 업무현황 > 실적조회

① 기존 상담실적 외 상담자관리에서 입력한 서비스연계지원실적 및 마이페이지에서 입력한 상담 외 실적의 실적 정보도 조회할 수 있다.

○ 서비스연계 지원실적

년/월	총계	서비스연계										
		복지서비스연계							금융서비스연계	법률서비스연계	채무자대리인연계	기타서비스연계
		소득인정액상생할	주거	의료	고용	교육	기타	합계				
합계	34	5	0	1	0	1	2	9	21	1	2	1
2017	11	0	0	0	0	0	0	0	10	1	0	0
2018	23	5	0	1	0	1	2	9	11	0	2	1

○ 기다실적

년/월	총계	외부회의	찾아가는 상담		외부교육	
			건수	인원(명)	건수	인원(명)
합계	19	1	5	11,111	13	3,333
2018	19	1	5	11,111	13	3,333

② 성별, 상담 솔루션별, 상담 유형별, 센터별 상담 실적은 조회 및 누적 실적에 대해 조회가 가능하다.

○ 실적조회 결과

성별 실적

년/월	총계		남성		여성	
	초회	누적	초회	누적	초회	누적
합계	72	102	66	95	6	7
2018	72	102	66	95	6	7

상담정보에서의 "1회차" 상담을 초회 상담 기준으로 함

상담 실적(솔루션 분류)

년/월	총계		피산면역		개인회생		워크아웃		채무정리		서비스연계		정보제공		기타	
	초회	누적	초회	누적	초회	누적	초회	누적	초회	누적	초회	누적	초회	누적	초회	누적
합계	72	100	22	32	1	2	0	0	1	4	2	2	3	3	43	57
2018	72	100	22	32	1	2	0	0	1	4	2	2	3	3	43	57

누적은 기존 상담 실적 정보와 같음

상담 실적(유형 분류)

년/월	총계		전화상담		내방상담		출장상담		인터넷상담	
	초회	누적	초회	누적	초회	누적	초회	누적	초회	누적
합계	72	102	23	31	39	59	1	3	9	9
2018	72	102	23	31	39	59	1	3	9	9

센터별 현황

년/월	총계		시정		마포		성동		금천		도봉		중앙		영등포		양천		송파	
	초회	누적	초회	누적	초회	누적	초회	누적	초회	누적	초회	누적	초회	누적	초회	누적	초회	누적	초회	누적
합계	72	102	0	0	1	1	0	0	0	0	0	0	71	100	0	0	0	0	0	0
2018	72	102	0	0	1	1	0	0	0	0	0	0	71	100	0	0	0	0	0	0

2. 매뉴얼

2.7 업무현황 > 서비스연계현황

① 상담자관리에서 입력한 서비스연계현황 목록을 조회한다.

서울복지재단
 서울금융복지상담센터

관리자님 로그인하셨습니다. 로그아웃

상담접수
상담자 관리
상담목록
업무 현황
마이페이지
게시판
홈페이지 관리
관리자 설정

- 연계분야 전체

- 연계기관

- 상담유형 전체

- 조회일자

- 상담관 전체

검색

● 서비스연계현황 [전체조회건수 : 20]

No	상담관	신청자	연계분야	연계일	연계기관	담당자 및 연락처	연계결과
20	관리자	익명181219131910	법률서비스연계	2019-01-01	test	2233(332211)	진행중
19	관리자	익명181219131910	금융서비스연계	2019-01-01	test	1123(112233)	진행중
18	관리자	익명181213161701	복지서비스연계>소득및일상생활	2018-12-11	dd	dd(dd)	진행중
17	관리자	영동포	복지서비스연계>의료	2018-12-11	test	test(test)	진행중
16	관리자	한상휘	복지서비스연계>소득및일상생활	2018-12-02	신한은행	김성훈(01099147059)	진행중
15	관리자	김성훈	복지서비스연계>소득및일상생활	2018-11-07	111	111(11)	
14	관리자	익명181006163147				()	
13	관리자	익명181024094254	복지서비스연계>소득및일상생활	2018-10-09	삼성	()	
12	관리자	익명181006163147	복지서비스연계>소득및일상생활	2018-10-11		()	
11	관리자	익명181006163147	복지서비스연계>교육	2018-10-01		()	
10	관리자	익명181006163147	복지서비스연계>기타	2018-10-04		()	
9	관리자	익명181006163147	복지서비스연계>소득및일상생활			()	
8	관리자	익명181006163147	복지서비스연계>			()	
7	관리자	익명181006163147	금융서비스연계	2017-01-01		()	
6	관리자	익명170724111552	금융서비스연계	2017-01-01		()	
5	관리자	익명170724111552	금융서비스연계	2018-08-01	g	99(999)	진행중
4	관리자	익명170724111552	금융서비스연계	2018-08-01	ff	fff(019)	
3	관리자	익명170724111552	금융서비스연계	2018-07-25	test	test(010-0000-0000)	완료
2	관리자	익명170724111552	금융서비스연계	2018-07-25	b	bb(010-0000-0000)	완료
1	관리자	익명170724111552	금융서비스연계	2018-07-25	test	test(010-0000-0000)	완료

서울금융복지상담센터 주소 TEL: 02-6353-0456 FAX: 02-6353-0457

2. 매뉴얼

2.8 마이페이지 > 나의 일정관리

① “입력”을 클릭하여 일정을 등록하고 관리한다.

서울복지재단
서울금융복지상담센터

관리자 님 로그인하셨습니다. **로그아웃**

상담접수 상담자 관리 상담목록 업무 현황 **마이페이지** 게시판 홈페이지 관리 관리자 설정

나의 일정관리 나의 실적조회 상담외실적 나의 일정은 관리자를 포함하여 본인 외 타인의 일정은 확인할 수 없음

· 센터 전체 · 상담관 전체 **검색**

○ 일정관리

2018.12

일	월	화	수	목	금	토
2	3	4	5	6	7	4:20 test
9	10	11	12	13	14	
16	17	18	19 2:05 admin_20181...	20	21	
23	24	25	26	27	28	9:00 12월 월간회의
						29

기 입력된 일정 클릭 시 상세 내용 확인 및 수정 가능

입력

서울복지재단 서울금융복지상담 일정관리 - Chrome

주의 요함 | lp.sfwc.welfare.seoul.kr/sfwc/mypageSchedulePop.do?search_member=&sch_seq=&sc_date...

○ 일정 작성

제목	
일자	2018-12-28
시간	9 시 0 분
내용	12월 월간회의

입력 후 "입력" 버튼을 클릭

lp.sfwc.welfare.seoul.kr 내용:
저장하시겠습니까?

확인 취소

2. 매뉴얼

2.9 마이페이지 > 나의 실적조회

① 나의 실적을 조회한다. 업무현황의 실적조회와 마찬가지로 초회 및 누적 실적 조회가 가능하다.

상담접수
상담자 관리
상담목록
업무 현황
마이페이지
게시판
홈페이지 관리
관리자 설정

관리자 님 로그인하셨습니다. 

나의 실적조회
나의 일정관리
상담외실적

○ 실적조회 결과

성별 실적

년/월	총계		남성		여성	
	초회	누적	초회	누적	초회	누적
합계	122	211	95	149	27	62
2013	26	27	15	16	11	11
2014	3	3	1	1	2	2
2016	2	2	1	1	1	1
2017	20	79	13	38	7	41
2018	71	100	65	93	6	7

상담 실적(솔루션 분류)

년/월	총계		파산면책		개인회생		워크아웃		재무설계		서비스연계		정보제공		기타	
	초회	누적	초회	누적	초회	누적	초회	누적	초회	누적	초회	누적	초회	누적	초회	누적
합계	102	130	25	36	1	2	0	0	4	7	2	2	13	13	57	70
2013	26	27	2	3	0	0	0	0	1	1	0	0	9	9	14	14
2014	3	3	1	1	0	0	0	0	1	1	0	0	1	1	0	0
2016	2	2	1	1	0	0	0	0	1	1	0	0	0	0	0	0
2018	71	98	21	31	1	2	0	0	1	4	2	2	3	3	43	56

상담 실적(유형 분류)

2. 매뉴얼

2.10 마이페이지 > 상담외실적

① “입력” 클릭 후 외부강의, 외부회의, 찾아가는 상담 등 상담외실적을 입력한다.

서울시복지재단
서울금융복지상담센터

관리자님 로그인하셨습니다. [로그아웃](#)

상담견수 상담자 관리 상담목록 업무 현황 **마이페이지** 게시판 홈페이지 관리 관리자 설정

나의 일정관리 나의 실적조회 **상담외실적**

· 센터: 전체 · 담당자: 전체 · 검색

· 구분: 전체 · 조회일자: ~

○ 상담외실적 [전체조회건수 : 19 건]

구분	날짜	기관	내용	담당자	상세보기
외부강의	2018-12-19	test22	test22_20181219	test22	상세보기
외부강의	2018-12-18	test_20181219	test_20181219	관리자	상세보기
찾아가는 상담	2018-12-13	test	test	test1	상세보기
외부강의	2018-12-13	test1111	test1111	test1	상세보기
외부강의	2018-12-11	test124456	teeetstet	test1	상세보기
찾아가는 상담	2018-12-11	test123	test	LPS	상세보기
외부강의	2018-12-11	testtest	test	LPS	상세보기
외부강의	2018-12-11	test1234	testtest	test	상세보기
외부강의	2018-12-11	testtest	test	LPS	상세보기
외부강의	2018-12-11	test	testtest	test	상세보기

1 2

서울금융복지상담센터 주소 TEL: 02-6353-0456 FAX: 02-6353-0457

입력 입력 입력 저장

서울시복지재단 서울금융복지상담실적관리 - Internet Explorer
http://ip.sfwc.welfare.seoul.kr/sfwc/etc/WorkModifyPop.do

○ 상담 외 실적

구분: 외부강의 날짜: 2018-12-18

기관: test_20181219 인원: 1 명

내용: test_20181219

담당자: 선택

수정 삭제 상가

“상세보기”를 통해 조회, 수정 및 삭제가 가능

서울시복지재단 서울금융복지상담실적관리 - Internet Explorer
http://ip.sfwc.welfare.seoul.kr/sfwc/etc/WorkAddPop.do

○ 상담 외 실적 등록

구분: 선택 날짜: 기관: 인원: 명

내용:

담당자:

입력 후 “입력” 버튼 클릭

lp.sfwc.welfare.seoul.kr 내용:
저장하시겠습니까?

확인 취소

2. 매뉴얼

2.11 홈페이지 관리 > 온라인상담신청(1/3)

① 금융복지상담센터 대시민 홈페이지를 통해 접수된 온라인 상담신청 목록을 확인한다.

서울시복지재단
서울금융복지상담센터

관리자 님 로그인하셨습니다. [로그아웃](#)

상담접수
상담자 관리
상담목록
업무 현황
마이페이지
게시판
홈페이지 관리
관리자 설정

· 신청자(대상자)

검색

○ 상담신청 리스트 [전체조회건수 : 313]

No	이름	희망상담일시	연락처	희망상담유형	상세	삭제
313	배현진		018-1234-1234	개인회생	접수하기	삭제
312	고은정	2019-01-02	010-9630-9449	워크아웃 고용지원 채무자대리인제도	접수하기	삭제
311	이은주	2018-12-29	010-3693-5072	개인회생	신청완료	삭제
310	최윤정	2018-12-28	010-3305-0125	재무설계	신청완료	삭제
309	맹지연	2018-12-24	010-5923-5919	재무설계 일상생활지원 주거지원	신청완료	삭제
308	한정원	2018-12-26	010-8800-3669	재무설계	신청완료	삭제
307	강은정	2018-12-06	010-5583-6134	개인파산면책 대출문의(일반, 전환) 일상생활지원 교육지 원	신청완료	삭제
306	심가현	2018-11-30	010-9969-5303	기타 재무설계	신청완료	삭제
305	안송희	2019-01-15	010-3228-4210	대출문의(일반, 전환) 재무설계 주거지원	신청완료	삭제
304	윤성민	2018-11-28	010-2427-4763	개인파산면책 채무자대리인제도	신청완료	삭제

1
2
3
4
5
6
7
8
9
10
다음 >
끝 >>

서울금융복지상담센터 주소 TEL: 02-6353-0456 FAX: 02-6353-0457

2. 매뉴얼

2.11 홈페이지 관리 > 온라인상담신청(2/3)

② 신청자 이름을 클릭하여 상담신청 상세 내용을 조회하고, “접수하기”를 클릭한다.

[현재조회건수 : 313]

“접수하기” 클릭 시 대시민 홈페이지에서의 진행상황이 “접수대기”에서 “접수완료”로

No	이름	희망상담일시	연락처	희망상담유형	상세 변경 삭제
313	배현진		018-1234-1234	개인회생	상세 삭제
312	이정	2019-01-02	010-9630-9449	워크아웃 고용지원 채무자대리인제도	접수하기 상세
311	이주	2018-12-29	010-9639-5072	개인회생	신청완료 상세
310	최정	2018-12-28	010-3305-0125	재무설계	신청완료 상세
309	맹민	2018-12-24	010-5923-5919	재무설계 일상	
308	한영	2018-12-26	010-8800-3669	재	
307	김정	2018-12-06	010-9583-6134	개인파산면책 대물문의(일반)	
306	심민	2018-11-30	010-9969-9303	기타	
305	안영	2019-01-15	010-3228-4210	대물문의(일반, 전권)	
304	윤영민	2018-11-28	010-2427-4763	개인파산면책	

1 2 3 4 5 6 7 8 9 10 다음

서울금융복지상담센터 주소 TEL: 02-6353-0456 FAX: 02-6353-0457

상단관리 상세내용

제목	상담예약신청
작성일자	배현진
성별	여자 생년월일 1998-09-17
주소	광진구 test
연락처	018-1234-1234
희망상담유형 (다중선택가능)	<input type="checkbox"/> 가계부채 <input type="checkbox"/> 개인파산면책 <input checked="" type="checkbox"/> 개인회생 <input type="checkbox"/> 워크아웃 <input type="checkbox"/> 대물문의(일반, 전권) <input type="checkbox"/> 기타 <input type="checkbox"/> 가정채무 <input type="checkbox"/> 재무설계 <input type="checkbox"/> 복지서비스 <input type="checkbox"/> 소득지원 <input type="checkbox"/> 일상생활지원 <input type="checkbox"/> 주거지원 <input type="checkbox"/> 의료지원 <input type="checkbox"/> 교육지원 <input type="checkbox"/> 고용지원 <input type="checkbox"/> 채무자대리인제도 <input type="checkbox"/> 기타
방문경로	지하철(버스)광고
내용	test

목록

서울금융복지상담센터 주소 TEL: 02-6353-0456 FAX: 02-6353-0457

2. 매뉴얼

2.11 홈페이지 관리 > 온라인상담신청(3/3)

③ “상담하기”를 클릭하여 상담을 진행한다.

관리자 님 로그인하셨습니다. [로그아웃](#)

서울시복지재단
서울금융복지상담센터

상담접수 상담자 관리 **상담목록** 업무 현황 마이페이지 게시판 홈페이지 관리 관리자 설정

· 신청자(대상자) [검색](#)

○ 상담신청 리스트

“상담하기” 클릭 시 대시민 홈페이지에서의 진행상황이 “접수완료”에서 “신청완료”로 변경

No	이름	희망상담일시	연락처	희망상담센터	희망상담유형	신청	삭제
16	홍길동1		011-1241-1213	중앙센터		상담하기	삭제
15	홍길동		011-2512-1251	중앙센터		상담하기	삭제
14	홍길동	2018-10-08	010-1215-1521	중앙센터			
13	홍길동	2018-10-08	010-1251-1321	중앙센터	개인파산		
12	홍길동	2018-10-08	011-0101-1521	중앙센터	개인파산		
11	홍길동	2018-05-31	010-1212-1212	중앙센터	기타		
10	홍길동	2018-05-31	010-1111-1111	중앙센터	기타		
9	홍길동	2017-07-04	010-0000-0000	중앙센터	개인파산면책 채무של계		
8	홍길동	2017-04-18	019-1234-1234	중앙센터	개인파산		
7	홍길동dflsdflsd	2017-04-03	011-1234-1234	중앙센터	개인파산		

1 2

서울금융복지상담센터 주소 TEL: 02-6353-0456 FAX: 02-6353-0457

관리자 님 로그인하셨습니다. [로그아웃](#)

서울시복지재단
서울금융복지상담센터

상담접수 **상담자 관리** 상담목록 업무 현황 마이페이지 게시판 홈페이지 관리 관리자 설정

○ 개인정보

신청인(성명) * [✕](#)

성별 * 남자 여자 생년월일 2004년 08월 05일 16세 (만 14세)

연락처 * 02 - 1234 - 4321 [중복조회](#) 연락처2 선택 - -

주소

희망상담유형 (다중선택가능)

가계부채 개인파산면책 개인회생 워크아웃 마을문의(일반, 전환) 기타

가정채무 채무של계

복지서비스 소득지원 일상생활지원 주거지원 의료지원 교육지원 고용지원 채무자대리인제도 기타

기타 기타

방문경로 [▼](#)

○ 상담정보

상담제목

상담일시 2019-01-02 [📅](#) 상담시간 0 시간 0 분

상담유형 상담결과 진행중 종결

상담내용 [신청인 욕구] [서비스 지원 계획] [상담내용]