

고 시

◆ 서울특별시고시 제2023-371호

온수근린공원(연의지구) 조성계획 결정(변경) 및 지형도면 고시

건설부고시 제465호(1971.08.06.)로 최초 도시계획시행(공원) 결정되고, 서울특별시고시 제 2023-215호(2023.06.01.)로 공원조성계획 최종 결정(변경)된 온수근린공원에 대하여 2023년 제6차 서울특별시 도시공원위원회 심의를 거쳐 「국토의 계획 및 이용에 관한 법률」 제30조 및 제32조, 같은법 시행령 제25조 및 「도시공원 및 녹지 등에 관한 법률」 제16조제2항 등에 따라, 다음과 같이 공원조성계획 변경(변경)하고 지형도면 등을 고시합니다.

2023년 8월 31일
서울특별시청

1. 결정사항

- 「도시공원 및 녹지 등에 관한 법률」 제16조제2항 등에 의한 공원조성계획 변경에 관한 사항으로, 온수근린공원(연의지구)을 지역주민들을 위한 생활밀착형 공원으로 조성하여, 새로운 산지형 공원의 모델 구축 및 고층저지 공원서비스를 제공하고자 함.

2. 위 치 서울특별시 양천구 신월동 350-31 안대

3. 공원면적 427,993㎡ (연의지구 25,155.5㎡)

4. 공원조성계획(변경) 결정도서 및 도면 바로 붙임

- ※ 일부의 도면 등 (그 외 세부 관계도면은 첨부 생략)은 참고용 도면으로 즉탈 또는 그밖의 용도로 사용할 수 없음

야. 열람장소

- 서울특별시 공원조성과(☎3133-2074), 양천구청 공원녹지과(☎2620-3574)

조성계획도 [변경전]

운수근린공원

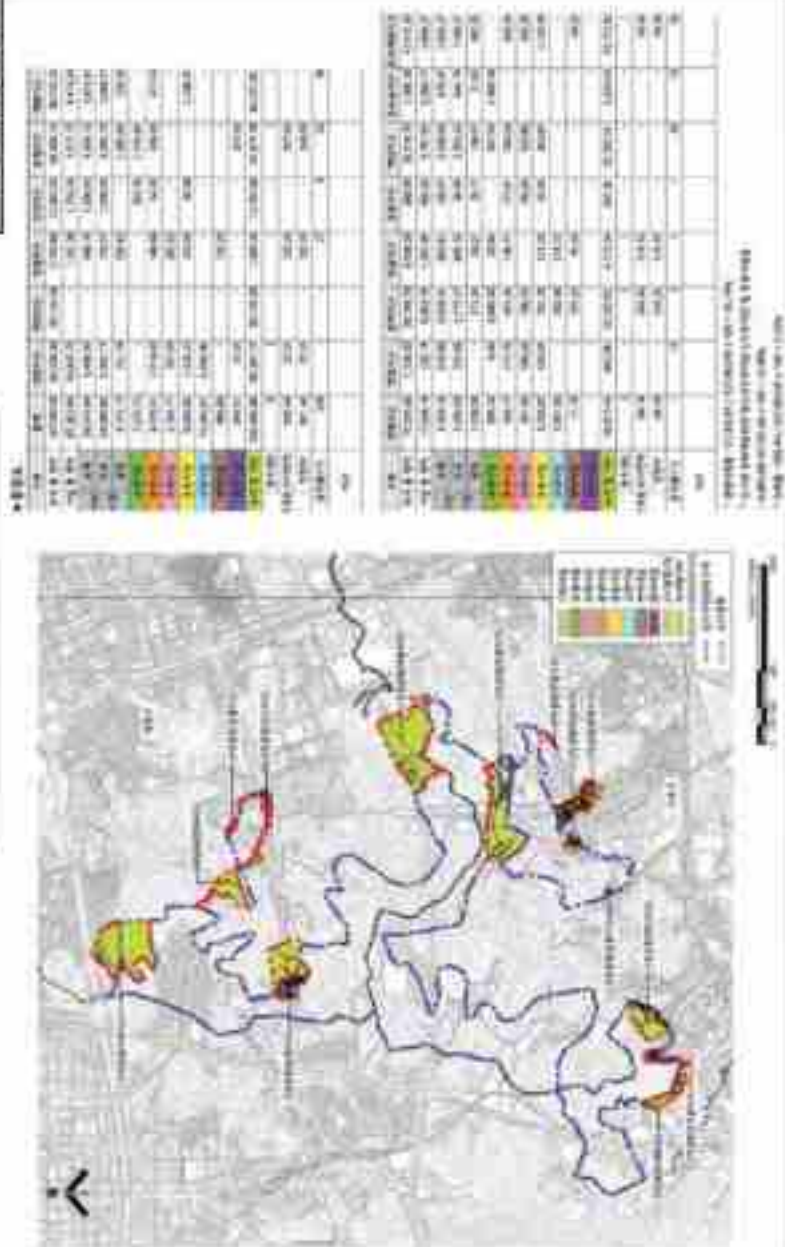

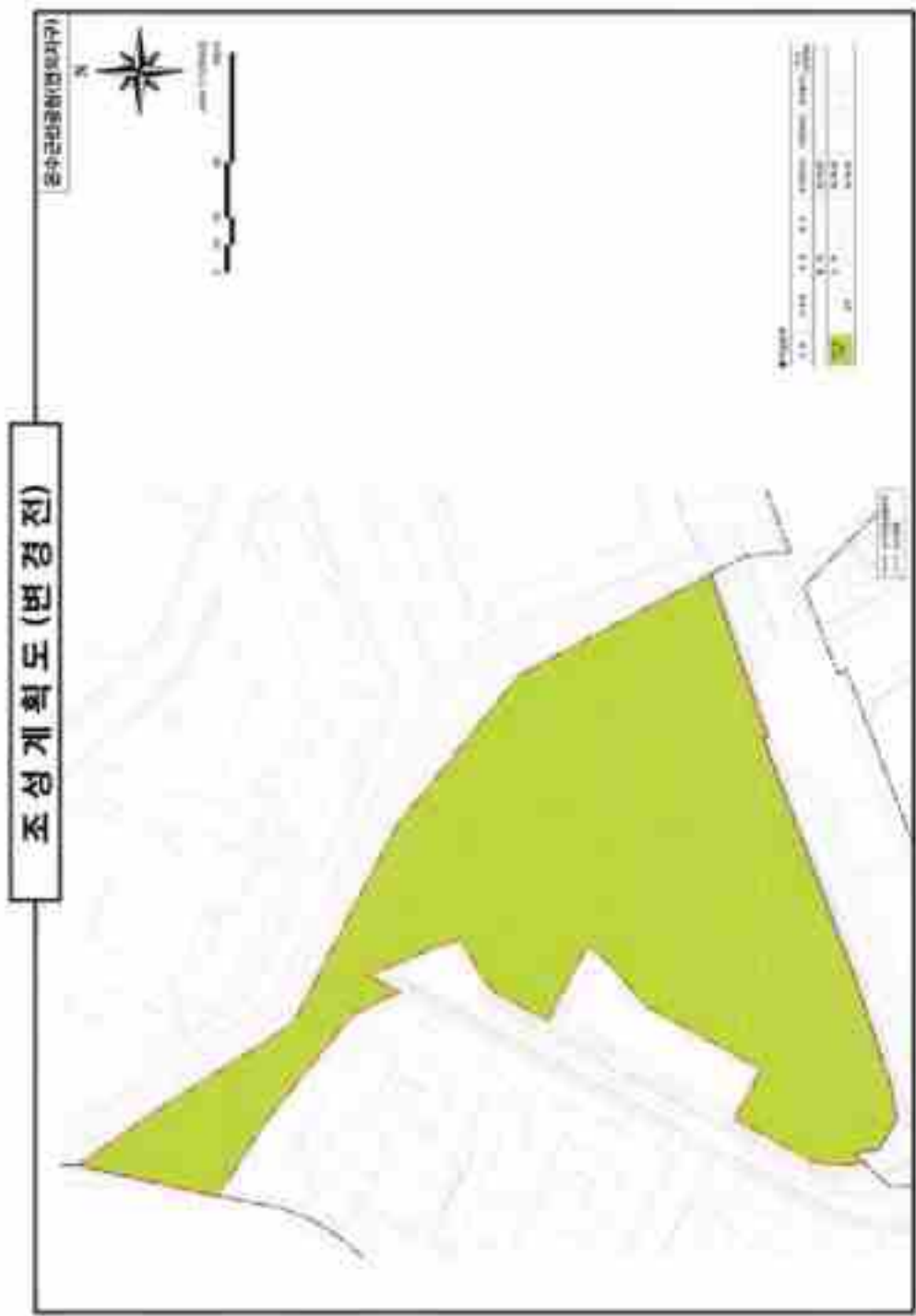

조성 계획도 (변경 후)

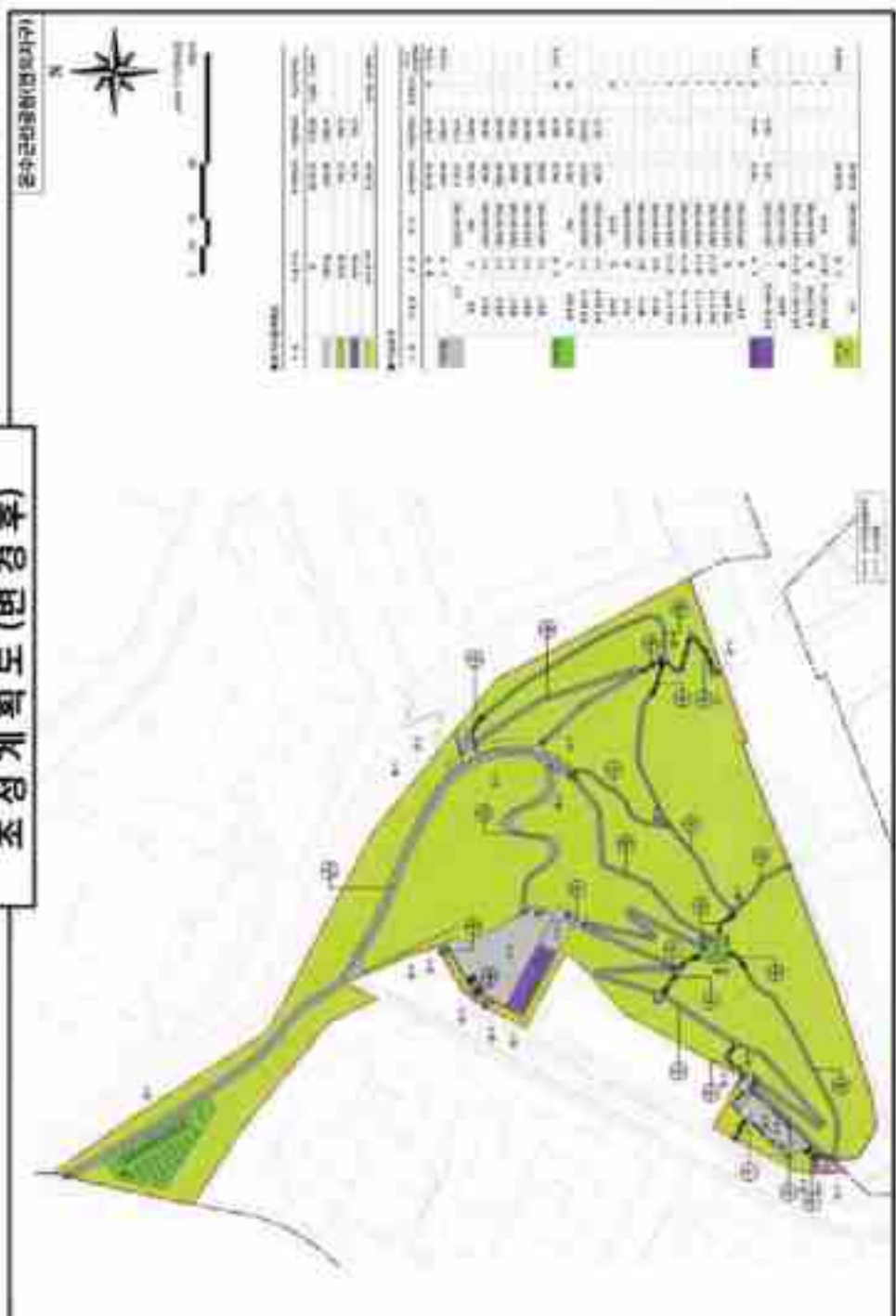

은수근린공원 조성계약결정(변경)조서

■ 은수근린공원 용역표

구	부	본						부						비	기
		수량	단가	시공비	공			수량	단가	시공비	공				
					비율	비율	비율				비율	비율	비율		
제		47,303.00	62,253.68	0	0.00	0.00	0.00	0.00	0.00	0.00	0.00	0.00	0.00	0.00	0.00
총		47,303.00	62,253.68	0	0.00	0.00	0.00	0.00	0.00	0.00	0.00	0.00	0.00	0.00	0.00
00000		80,200.00	14,007.71	1	0.01	0.01	0.01	0.01	0.01	0.01	0.01	0.01	0.01	0.01	0.01
00000		28,352.50													
00000		2,256.00	1,301.25	1	0.00	0.00	0.00	0.00	0.00	0.00	0.00	0.00	0.00	0.00	0.00
00000		5,402.20	1,700.25	1	0.00	0.00	0.00	0.00	0.00	0.00	0.00	0.00	0.00	0.00	0.00
00000		8,005.10	7,007.77	1	0.01	0.01	0.01	0.01	0.01	0.01	0.01	0.01	0.01	0.01	0.01
00000		8,725.00	0.00												
00000		77,200.00	17,200.00	2	0.03	0.03	0.03	0.03	0.03	0.03	0.03	0.03	0.03	0.03	0.03
00000		1,520.00	73.14												
00000		25,200.00	0.00												
00000		0.00	1,200.00	1	0.00	0.00	0.00	0.00	0.00	0.00	0.00	0.00	0.00	0.00	0.00
00000		0.00	0.00												
00000		25,000.00	3,500.00	1	0.01	0.01	0.01	0.01	0.01	0.01	0.01	0.01	0.01	0.01	0.01
00000		7,000.00	2,000.00	1	0.01	0.01	0.01	0.01	0.01	0.01	0.01	0.01	0.01	0.01	0.01
00000		17,000.00	1,500.00	1	0.00	0.00	0.00	0.00	0.00	0.00	0.00	0.00	0.00	0.00	0.00
합계			67,253.68 / 47,303.00 × 100 = 97.78%												
합계			62,253.68 / 47,303.00 × 100 = 97.78%												

1-1-1. 손수교인공명(사당역)구간 사업표서

구분	사업명	구 간 사 업						현 상 구 분						비고			
		구분	위치	부담액 (백)	사업액 (백)	구분 (백)	구분액(백)		구분 (백)	구분	사업액 (백)	구분 (백)	구분액(백)		구분 (백)		
							사업액	구분액					사업액			구분액	
총 계				60,700.00	14,047.77	1	37.31	37.31						1	37.31	37.31	
	국비			5,000.00	5,000.00												
	지방교부금			5,345.17	5,345.17												
전 사업	신선교(국)			61.74	61.74												
	신선교(지)		신선교 201-5	61.74	61.74												
국비				1,014.00	1,014.00												
	국비			665.10	665.10				나								
	국비		신선교 201-02	11.54	11.54				나-1	신선교 201-02	11.54	11.54					
지방교부금				232.23	232.23												
	지방교부금			147.25	147.25												
	지방교부금		신선교 201-5	147.25	147.25				나-2	신선교 201-5	147.25	147.25					
지방교부금				10.00	10.00												
	지방교부금			10.00	10.00												
	지방교부금		신선교 201-5	10.00	10.00				나-4	신선교 201-5	10.00	10.00					
합계(국비)			50.00	50.00					나								

1-1호, 손수교원공원(서양리)구간 도로보조차

구분	표고	6M	경사	폭	폭(보)	경사	폭(보)	면적 (㎡)	기준	구분	표고	폭	면적 (㎡)		
A	35	3-1	A	1.8	2517.52	76.8	278.38	5,296.17	신설	경사	2517.52	76.8	278.38		
														70.0	294.38
	36	A	1	2.8	2,408.52	71.0	47.87	5,118.03	신설	경사	2517.52	71.0	47.87		
														76.6	73.72
														4.2	13.8
														107.2	175.66
														196.9	279.26
														233.7	453.44
														28.0	81.36
														169.3	129.13
B	35	9	7.0-20	87.29	102.72	신설	경사	경사	경사	2517.52	87.29	102.72			
													16.8	15.36	
	36	11	12	6.33	38.00	신설	경사	경사	경사	경사	2517.52	6.33	38.00		
														4.1	5.19
														19.7	44.98
														19.3	39.56
														67.58	201.40
														80.00	3,088.00
														109.00	902.00
														85.28	131.78
29.48	48.40														
15.58	24.01														
28.18	18.01														

온수근린공원(연의지구) 조성계획결정(변경)조서

표-1. 온수근린공원(연의지구) 공률표

구	종	면				평				비고		
		부지면 (㎡)	사업면 (㎡)	공 (%)	비사업면 (㎡)	부지면 (㎡)	사업면 (㎡)	비 (%)	비사업 (㎡)			
계		20,156.00				20,156.00	4,712.30	1	22.46	22.00	0	
각 항 목 의 합	공적					1,167.46	2,982.44					0 2,807.98
	민간					2,728.61	2,778.51					0 2,759.91
	합계					1,394.00	5,760.95					0 5,567.89
조경시설						88.22	88.02				100	0 88.02
휴게시설												
문화시설												
운동시설												
교육시설												
편익시설												
공리시설						168.22	168.02	1	77.88	22.00	0	0 156.77
NAI(㎡)		20,156.00				23,915.02						0 4,759.02

보-3. 순수교원공립(영의지구) 시설표서

구	시정	기						본						합			
		면적	부지면적 (㎡)	사업면적 (㎡)	구조	고양 (㎡)	구분	면적	부지면적 (㎡)	사업면적 (㎡)	구조	고양 (㎡)	구분				
	총계		28,155.50									1	22.50	22.50	75		
	공공															2,190.00	
	도시(신도)																25
	일반(신도)																21
	공공 A						기-1	2,975 20-3100부	48.25	48.25							25
	공공 B						기-2	2,975 20-3100부	261.04	261.04							25
	공공 C						기-3	2,975 20-3100부	60.00	60.00							25
	공공 D						기-4	2,975 20-3100부	609.66	609.66							25
	공공 E						기-5	2,975 20-3100부	60.00	60.00							25
	민간								666.77	666.77						40	6,610.77
	공공(민간도)							28.25	633.77	633.77							25
	공공(민간 A)						기-1	2,975 20-3100부	510.00	510.00							25

온수근린공원(강원지구) 조성계획결정(변경)조서

표-1. 온수근린공원(강원지구) 종단표

구 구 구	변경					기 기					비 고
	면적 (㎡)	면적비 (%)	종단 (%)	종단비		면적 (㎡)	면적비 (%)	종단 (%)	종단비		
				변경 (㎡)	기 (㎡)				변경 (%)	기 (%)	
계	2,250.0	100.0%	1	15.2%	15.2%	2,250.0	100.0%	1	15.2%	15.2%	2
기 면 적 비	400.0	400.0%	-	-	-	400.0	400.0%	-	-	-	-
	150.0	150.0%	-	-	-	150.0	150.0%	-	-	-	-
	300.0	300.0%	-	-	-	300.0	300.0%	-	-	-	-
	150.0	150.0%	-	-	-	150.0	150.0%	-	-	-	-
종단비											
면적비	100.0%	100.0%	-	-	100.0%	100.0%	100.0%	-	-	-	10
종단비	200.0%	200.0%	-	-	200.0%	200.0%	200.0%	-	-	-	5
종단비	150.0%	150.0%	-	-	150.0%	150.0%	150.0%	-	-	-	10
종단비											
종단비	15.2%	15.2%	1	15.2%	15.2%	15.2%	15.2%	1	15.2%	15.2%	-
종단비											
종단비	150.0%	150.0%	-	-	150.0%	150.0%	150.0%	-	-	-	-

표 3-1. 순수근로인공별 6개월 치구간 시연표서

구분	정 기 관						분 기 구 분						비고
	월도	월간액 (백)	누계액 (백)	구분	구분	구분	월도	월간액 (백)	누계액 (백)	구분	구분	구분	
										신용회계	일반회계	합계	
총액		2,255.00	1,180.26	1	125.25	125.25	2,255.00	1,180.26	1	125.25	125.25	2,255.00	
내국		485.20	440.70				485.20	440.70					
외국(외국)		116.07	116.07				116.07	116.07					
일반회계		204.50	204.50				204.50	204.50					
신용회계	구분	204.50	204.50				204.50	204.50	구분	신용회계	신용회계	신용회계	
	100								100				
총액		140.04	140.04				140.04	140.04				10	
내국		140.04	140.04				140.04	140.04					
외국													
일반회계	구분	88.38	88.38				88.38	88.38	구분	신용회계	신용회계	신용회계	
	100								100				
신용회계	구분	88.00	88.00				88.00	88.00	구분	신용회계	신용회계	신용회계	
	100								100				
합계	구분								구분				
	100								100				

구분	시도	현										군										비고
		부산		대구		인천		대전		충청		전남		전북		경남		경북		충청		
		인원	비율	인원	비율	인원	비율	인원	비율	인원	비율	인원	비율	인원	비율	인원	비율	인원	비율	인원	비율	
총인원	1,000	100%	1,000	100%	1,000	100%	1,000	100%	1,000	100%	1,000	100%	1,000	100%	1,000	100%	1,000	100%	1,000	100%	1,000	100%
남성	500	50%	500	50%	500	50%	500	50%	500	50%	500	50%	500	50%	500	50%	500	50%	500	50%	500	50%
여성	500	50%	500	50%	500	50%	500	50%	500	50%	500	50%	500	50%	500	50%	500	50%	500	50%	500	50%
총인원	1,000	100%	1,000	100%	1,000	100%	1,000	100%	1,000	100%	1,000	100%	1,000	100%	1,000	100%	1,000	100%	1,000	100%	1,000	100%
남성	500	50%	500	50%	500	50%	500	50%	500	50%	500	50%	500	50%	500	50%	500	50%	500	50%	500	50%
여성	500	50%	500	50%	500	50%	500	50%	500	50%	500	50%	500	50%	500	50%	500	50%	500	50%	500	50%

공-후, 손수근인공혈(장위 치구) 도입표서

구분	종류	수량	단위	단위 가격 (원)	단위 수량 (원)	단위 가격 (원)	단위 수량 (원)	단위 가격 (원)	구분	수량	단위 가격 (원)	구분	수량	단위 가격 (원)	구분	수량	단위 가격 (원)
	총 계																
		계															
	20	1	25	0.0	22.00	22.00	22.00	22.00	공정거래	22.00	22.00	공정거래	22.00	22.00	공정거래	22.00	22.00
	20	2	28	0.3	12.21	12.21	12.21	12.21	공정거래	12.21	12.21	공정거래	12.21	12.21	공정거래	12.21	12.21
	20	3	28	7.8	18.86	18.86	18.86	18.86	공정거래	18.86	18.86	공정거래	18.86	18.86	공정거래	18.86	18.86
	20	4	28	7.0	18.00	18.00	18.00	18.00	공정거래	18.00	18.00	공정거래	18.00	18.00	공정거래	18.00	18.00
	20	5	28	7.4	14.06	14.06	14.06	14.06	공정거래	14.06	14.06	공정거래	14.06	14.06	공정거래	14.06	14.06
	20	6	28	10.0	23.90	23.90	23.90	23.90	공정거래	23.90	23.90	공정거래	23.90	23.90	공정거래	23.90	23.90

4-1-1. 순수교원공립(장학사)유치 도모표(가)

구분	학교	구분	연도	학수 (명)	총수 (명)	비율 (%)	비고	구분	구분	비고	
		합 계					12,267				
		남					5,270				
		20	2-1	14	76.4	110.0	전일제	20	20	전일제	
		30	3-2	10-5.5	52.5	171.0	전일제	30	30	전일제	
		30	3-3	5.0	26.2	77.1	전일제	30	30	전일제	
		30	3-4	5.0	25.5	111.0	전일제	30	30	전일제	
		합 계					180.0				
		30	1	2.0	12.0	29.0	전일제	30	30	전일제	
		30	7	1.0	6.0	74.0	전일제	30	30	전일제	
		30	3	2.0	12.7	250.0	전일제	30	30	전일제	
		30	4	1.0	6.0	14.0	전일제	30	30	전일제	
		30	5	2.0	12.3	44.0	전일제	30	30	전일제	
		30	6	2.0-3.0	14.0	211.0	전일제	30	30	전일제	
		30	7	2.0	12.4	8.0	전일제	30	30	전일제	
		30	8	2.0	12.0	11.0	전일제	30	30	전일제	
		30	9	2.0-2.4	12.0	14.0	전일제	30	30	전일제	
		30	10	0.0	0.0	13.0	전일제	30	30	전일제	

온수근린공원(농업지구) 조성계획결정(변경)조서

표-1. 온수근린공원(농업지구) 조서표

구 분	면 적				면 적				면 적				비 고
	부지면 (㎡)	사업면 (㎡)	조성면 (㎡)		부지면 (㎡)	사업면 (㎡)	조성면 (㎡)		부지면 (㎡)	사업면 (㎡)	조성면 (㎡)		
			총 (㎡)	변경 (㎡)			총 (㎡)	변경 (㎡)			총 (㎡)	변경 (㎡)	
총	48,005.10	6,012.72	1	292.00	20.00	41	48,005.00	7,012.72	1	292.00	295.00	41	
기 타 사 유	4,510.72	4,510.72					4,510.72	4,510.72					
	3,295.77	3,295.77					3,295.77	3,295.77					
	1,265.00	1,265.00					1,265.00	1,265.00					
조성면적	1,734.00	1,734.00					1,734.00	1,734.00					
조성비율	3.61%	28.68%				41	3.61%	25.00%				41	
용역비율													
상용비율													
공공비율													
변경비율	3.61%	28.68%	1	292.00	20.00		287.00	287.00	1	292.00	295.00		
총면적비율							41.5773%	41.5773%					

다-1호 순수교원공립(농업)지구단위시설표서

구분	면적						면적						비고				
	부속	주요	기타	합계	부속	주요	기타	합계	부속	주요	기타	합계					
단위	㎡	㎡	㎡	㎡	㎡	㎡	㎡	㎡	㎡	㎡	㎡	㎡	㎡				
합계	44,400.00	7,077.72			1	207.00	200.00	42	44,400.00	7,077.72			1	207.00	200.00	42	
노후		4,550.72	4,550.72						4,550.72	4,550.72							
		3,285.72	3,285.72						3,285.72	3,285.72							
		1,265.00	1,265.00						1,265.00	1,265.00							
신원	구-1	2385	238-76	부속					2385	238-76	부속			구-1	2385	238-76	부속
	구-2	2385	238-113	부					2385	238-113	부			구-2	2385	238-113	부
	구-3	2385	238-113	부					2385	238-113	부			구-3	2385	238-113	부
	구-4	2385	238-16	부속					2385	238-16	부속			구-4	2385	238-16	부속
	합계	1,234.00	1,234.00						1,234.00	1,234.00							
합계	207.00	207.00						207.00	207.00				구-4	2385	238-16	부속	

구분	일수	종목	시간 (분)	선수 수	종점 (km)	출발 (시:분)	종료 (시:분)	종점 (시:분)	종점	비고
	28	8	13	200	신석로	08:20	08:30	신석로 2	신석로 2	
	28	9	13	500	신석로	08:35	08:50	신석로 3	신석로 3	
	28	10	15-18	1100	신석로	08:50	09:10	신석로 4	신석로 4	
	28	11	12	200	경남로	09:00	09:10	경남로 2	경남로 2	
	28	12	15-18	2100	신석로	09:10	09:30	신석로 5	신석로 5	
	28	13	18	200	신석로	09:20	09:30	신석로 6	신석로 6	
	28	14	18	200	신석로	09:30	09:40	신석로 7	신석로 7	
	28	15	13	200	신석로	09:40	09:50	신석로 8	신석로 8	
	28	16	13	200	신석로	09:50	10:00	신석로 9	신석로 9	
	28	17	13	800	경남로	10:00	10:10	경남로 3	경남로 3	
	28	17	38	800	경남로	10:10	10:30	경남로 4	경남로 4	
	28	18	18	200	신석로	10:30	10:40	신석로 10	신석로 10	
	28	19	15	200	경남로	10:40	10:50	경남로 5	경남로 5	
	28	20	18	2100	신석로	10:50	11:10	신석로 11	신석로 11	
	28	21	18	1100	신석로	11:10	11:30	신석로 12	신석로 12	
총합	28	21	18	1100	신석로	11:30	11:50	신석로 13	신석로 13	

구분	종교	종교	종교	종교	종교	종교	종교	종교	종교	종교	종교	종교	종교
	20	27	18	21.14	종교로	종교로 11	종교로 4						
	20	21	23	106.01	종교로	종교로 2	종교로 2						
	20	28	15	95.32	종교로	종교로 4	종교로 2						
	20	25	15	17.98	종교로	종교로 20	종교로 22						
	20	20	18	9.80	종교로	종교로 30	종교로 22						
	20	21	15	23.20	종교로	종교로 17	종교로 4						
	20	26	14	19.87	종교로	종교로 30	종교로 4						
	20	20	18	15.97	종교로	종교로 30	종교로 31						
	20	20	18	61.24	종교로	종교로 11	종교로 4						
	20	21	15	26.12	종교로	종교로 11	종교로 11 종교로 10-7						
	20	20	12	111.10	종교로	종교로 11	종교로 31						
	20	21	18	90.22	종교로	종교로 4	종교로 2						

온수근린공원(매봉지구) 조성계획결정(변경)조서

표-1. 온수근린공원(매봉지구) 공률표

구 분	면 적				면 적				면 적				비 고
	부지면적 (㎡)	사업면적 (㎡)	공용면적 (㎡)		부지면적 (㎡)	사업면적 (㎡)	공용면적 (㎡)		부지면적 (㎡)	사업면적 (㎡)	공용면적 (㎡)		
			도로 (㎡)	공원 (㎡)			도로 (㎡)	공원 (㎡)			도로 (㎡)	공원 (㎡)	
총 계	80,231.00	4,833.04			44	86,231.00	4,833.04						
기 타 지 분	도청	2,932.81	2,832.81			2,932.81	2,832.81						
	도로	2,986.11	2,886.11			2,986.11	2,886.11						
	공원	225.08	225.08			225.08	225.08						
공원지분													
공원지분	811.50	811.50			27	811.50	811.50						
공원지분													
공원지분	1,138.41	1,138.41			11	1,138.41	1,138.41						
공원지분													
공원지분													
공원지분													
공원지분	88,237.86					88,237.86							

표-13. 손수교인공영(예봉리구간) 사업표서

구분	전 계										후 계												
	구분	계회	부담금 (백)	시공비 (백)	구비	구비 (백)	전 계 총액(백)		구비 (백)	시공비 (백)	구분	계회	부담금 (백)	시공비 (백)	구비	구비 (백)	후 계 총액(백)		구비 (백)	시공비 (백)			
							예산액	실액									예산액	실액					
전 계			66,711.66	8,413.54																			
	2-4		2,812.01	2,812.01																			
	주요사업		2,496.11	2,496.11																			
	예비비	기	315.90	315.90																			
후 계	구-1	2335 014-2	254.50	254.50							구-1	2335 014-2	254.50	254.50									
	구-2	2335 78-10	101.13	101.13							구-2	2335 78-10	101.13	101.13									
	구-4		411.52	411.52							구		411.52	411.52									37
	합계		411.52	411.52							구		411.52	411.52									
전 계			36.82	36.82							구-1	2335 014-2	36.82	36.82									
	구-1	2335 014-2	10.79	10.79							구-2	2335 014-2	26.03	26.03									
	구-2	2335 014-2	10.79	10.79							구-1	2335 014-2	63.79	63.79									
	구-3	2335 014-2	153.00	153.00							구-3	2335 014-2	153.00	153.00									

구분	전년도										당년도											
	부과	항목	부담금 (백)	사업비 (백)	과금 (백)	과금 (백)	과금 (백)	과금 (백)	과금 (백)	과금 (백)	과금 (백)	과금 (백)	과금 (백)	과금 (백)	과금 (백)	과금 (백)	과금 (백)	과금 (백)	과금 (백)	과금 (백)		
																					건국비(백)	
국비	1-1	신설 과목	100.00	100.00		1-4	신설 과목	100.00	100.00													
	0	신설 과목				0	신설 과목														6	
	0	신설 과목				0	신설 과목														1	
	0	신설 과목				0	신설 과목														2	
	0	신설 과목				0	신설 과목														1	
국비 세입			1,100.00	1,100.00										1,100.00	1,100.00						11	
	1-1	신설 과목	700.00	700.00		1-1	신설 과목	700.00	700.00					700.00	700.00						11	
	0	신설 과목	400.00	400.00		0	신설 과목	400.00	400.00					400.00	400.00						11	
	0-1	신설 과목	300.00	300.00		0-1	신설 과목	300.00	300.00					300.00	300.00							11
	0-2	신설 과목	100.00	100.00		0-2	신설 과목	100.00	100.00					100.00	100.00							11

구	구도	현										시										비고
		부서	위치	부담금 (백)	사업명 (백)	구조	구조 (백)	기금 (백)		조달금 (백)	부서	위치	부담금 (백)	사업명 (백)	구조	구조 (백)	기금 (백)		조달금 (백)			
								일반회계	특별회계								일반회계	특별회계				
중구	4205			300.17	300.17							300.17	300.17									
		다		300.17	300.17							300.17	300.17									
		다-1	4225 42-2	120.07	120.07						다-1	4225 42-2	120.07	120.07								
		다-2	4225 42-2	48.00	48.00						다-2	4225 42-2	48.00	48.00								
중구	4206			86.31	86.31							86.31	86.31									
		다-3	25 210-48	86.31	86.31						다-3	25 210-48	86.31	86.31								
		다-4	25 210-48	38.00	38.00						다-4	25 210-48	38.00	38.00								
		다-4	25 210-48	28.00	28.00						다-4	25 210-48	28.00	28.00								
중구	4207			201.00	201.00							201.00	201.00									
		다	4225 42-15	201.00	201.00						다	4225 42-15	201.00	201.00								
중구	4208			5,328.87	5,328.87							5,328.87	5,328.87									
		다		5,328.87	5,328.87						다		5,328.87	5,328.87								
중구	4209			276.37	276.37							276.37	276.37									
		다-1	4225 42-2	276.37	276.37						다-1	4225 42-2	276.37	276.37								
중구	4210			217.18	217.18							217.18	217.18									
		다-1	4225 42-2	217.18	217.18						다-1	4225 42-2	217.18	217.18								

구	구도	합 계										비고										
		부서	위치	부담금 (원)	사업명 (원)	구도 (원)	구비 (원)	기금 (원)		구비 (원)	기금 (원)											
								일반회계	특별회계													
서초구	01-2	행정2 6-2	300,000	300,000	300,000																	
			25 210-4	01,000	01,000																	
				2,500,000	2,500,000																	
	01-1	행정2 6-2	3,000,000	3,000,000	3,000,000																	
			행정2 6-2	500,000	500,000																	
	01-2	25 210-4	11,000	11,000																		
			행정2 6-2	200,000	200,000																	
				2,800,000	2,800,000																	
	01-4	행정4 210-4	5,945,000	5,945,000	5,945,000																	
			행정2 6-2	1,900,000	1,900,000																	
			21,710	21,710	21,710																	
합계			21,710	21,710	21,710																	
			2	2	2																	
			40,710	40,710	40,710																	
			40,710	40,710	40,710																	

7-부. 순수교원공립(초·중·고교) 노보교사

구분	종교	성별	연령	학력 (월)	연봉 (월)	보수 (월)	보수 (월)	기타 (월)	기타 (월)	기타 (월)	기타 (월)	기타 (월)
	총 계											
					54,000	3,000,000						
	4호											
		2호	남	3-1	11-40	100	84,000	연봉	연봉	연봉	연봉	연봉
		3호	남	3-2	11-40	107	84,000	연봉	연봉	연봉	연봉	연봉
		4호	남	3-3	10-40	114	84,000	연봉	연봉	연봉	연봉	연봉
		5호	남	3-4	30	67	82,000	연봉	연봉	연봉	연봉	연봉
	5호											
		2호	남	3-5	45-50	103	84,000	연봉	연봉	연봉	연봉	연봉
	총 계											
					71	8,500						
	6호											
		2호	남	3-1	33	50	84,000	연봉	연봉	연봉	연봉	연봉
		3호	남	3-1	11-45	120	84,000	연봉	연봉	연봉	연봉	연봉
		4호	남	3-1	11-45	100	84,000	연봉	연봉	연봉	연봉	연봉
		5호	남	3-1	12	40	84,000	연봉	연봉	연봉	연봉	연봉

구분	일수	종일	종일	종일	종일	종일	종일	종일	종일	종일	종일	종일
	26	6	13	10.0	18.37	연일	연일	연일	연일	연일	연일	연일
	28	7	12-25	19.5	23.06	연일	연일	연일	연일	연일	연일	연일
	28	8	18	86.2	218.10	연일	연일	연일	연일	연일	연일	연일
	28	9	15	133	38.27	연일	연일	연일	연일	연일	연일	연일
	28	10	12	16.0	12.36	연일	연일	연일	연일	연일	연일	연일
	28	11	20-25	38.5	78.40	연일	연일	연일	연일	연일	연일	연일
	28	12	08	19.2	11.82	연일	연일	연일	연일	연일	연일	연일
	28	13	28	50.0	122.22	연일	연일	연일	연일	연일	연일	연일
	28	14	06-20	24.0	140.76	연일	연일	연일	연일	연일	연일	연일
	28	16	28	11.0	34.22	연일	연일	연일	연일	연일	연일	연일
	28	16	28	24.0	149.82	연일	연일	연일	연일	연일	연일	연일
	28	17	28	7.8	17.21	연일	연일	연일	연일	연일	연일	연일
	28	18	28	17.0	16.79	연일	연일	연일	연일	연일	연일	연일
합계	28	10	10-25	238.8	108.09	연일	연일	연일	연일	연일	연일	연일

구분	종교	종교	종교	종교	종교	종교	종교	종교	종교	종교	종교	종교	종교
		20	20	15	30.0	45.2%	전통교	229교	229교	전통교	전통교 10	전통교 10	전통교
		20	21	15	30.0	100.0%	전통교	229교	229교	전통교	전통교 10	전통교 10	전통교
		20	21	15	30.0	20.0%	전통교	229교	229교	전통교	전통교 10	전통교 10	전통교
		20	21	20	6.0	16.3%	전통교	229교	229교	전통교	전통교 10	전통교 10	전통교
		20	20	20	3.1	11.0%	전통교	229교	229교	전통교	전통교 10	전통교 10	전통교
		20	20	20:20	0.73	1.9%	전통교	229교	229교	전통교	전통교 10	전통교 10	전통교
		20	20	15	0.0	0.0%	전통교	229교	229교	전통교	전통교 10	전통교 10	전통교

표-13. 손수교인공형(비양막)구덩이 시설표서

구덩이 구분	전 계										후 계										비고	
	구덩이 구분	구덩이 구분	부착물 (kg)	시공비 (₩)	구덩이 구분	구덩이 구분	부착물 (kg)		시공비 (₩)	구덩이 구분	구덩이 구분	부착물 (kg)	시공비 (₩)	구덩이 구분	구덩이 구분	부착물 (kg)		시공비 (₩)	구덩이 구분	구덩이 구분		
							유기물	무기물								유기물	무기물					
합 계			1,529.20	78.14					11			1,529.20	78.14									11
구덩이 구분	구덩이 구분	구덩이 구분	770.06	278.06								278.06	278.06									
구덩이 구분	구덩이 구분	구덩이 구분	270.09	276.00								276.00	276.00									
구덩이 구분	구덩이 구분	구덩이 구분																				
구덩이 구분	구덩이 구분	구덩이 구분	4.00	4.00								4.00	4.00									
구덩이 구분	구덩이 구분	구덩이 구분	4.00	4.00								4.00	4.00									
구덩이 구분	구덩이 구분	구덩이 구분	112.05	112.05					8			112.05	112.05									11
구덩이 구분	구덩이 구분	구덩이 구분	112.05	112.05								112.05	112.05									
구덩이 구분	구덩이 구분	구덩이 구분	112.05	112.05								112.05	112.05									
구덩이 구분	구덩이 구분	구덩이 구분	0	0					2			0	0									2

온수근린공원(문학지구) 조성계획결정(변경)조서

표-1. 온수근린공원(문학지구) 공표표

구 분	면			경			동			남			비 고
	면적 (㎡)	사유권 (㎡)	공공 (㎡)	면적 (㎡)	사유권 (㎡)	공공 (㎡)	면적 (㎡)	사유권 (㎡)	공공 (㎡)	면적 (㎡)	사유권 (㎡)	공공 (㎡)	
계	26,196.31	6,603.91	7	2,422	20,220	7	5,786.38	6,603.91	1	30,220	20,220	7	
기 타 사 유	총계	4,043.51					4,043.51						
	국유	3,172.27	2,772.37				2,772.37						
	민유	771.24	771.24				771.24						
공공시설	총계	2,600.36	2,600.36				2,600.36	2,600.36					
	공공시설	501.28	501.28	7		7	501.28	501.28				7	
문화시설	총계	196.58	196.58				196.58	196.58					
	문화시설	791.28	791.28				791.28	791.28					
공영시설	총계	292.88	292.88	1	242.22	242.22	292.88	292.88	1	592.02	242.22		
	문화시설	192.28	192.28				192.28	192.28					
문화시설													
숙박시설	10,102.02						10,102.02						

표-3. 순수교원공립(문화체육) 도로보조차

구분	종류	종류	종류	종류	종류	종류	종류	종류	종류	종류	종류	종류	종류
	종류	종류	종류	종류	종류	종류	종류	종류	종류	종류	종류	종류	종류
	합계												
	총												
	30	1	20-45	20.00	0.00	0.00	0.00	0.00	0.00	0.00	0.00	0.00	0.00
	30	2	4.0	20.00	0.00	0.00	0.00	0.00	0.00	0.00	0.00	0.00	0.00
	30	3	4.0	22.00	0.00	0.00	0.00	0.00	0.00	0.00	0.00	0.00	0.00
	30	4	4.0	6.00	0.00	0.00	0.00	0.00	0.00	0.00	0.00	0.00	0.00
	30	5	7.0	14.00	0.00	0.00	0.00	0.00	0.00	0.00	0.00	0.00	0.00
	총												
	1,081.96												
	30	1	7.0	4.40	0.00	0.00	0.00	0.00	0.00	0.00	0.00	0.00	0.00
	30	2	7.0	31.00	0.00	0.00	0.00	0.00	0.00	0.00	0.00	0.00	0.00
	30	3	4.0	9.00	0.00	0.00	0.00	0.00	0.00	0.00	0.00	0.00	0.00
	30	4	7.0	11.70	0.00	0.00	0.00	0.00	0.00	0.00	0.00	0.00	0.00
	30	5	1.5	114.00	0.00	0.00	0.00	0.00	0.00	0.00	0.00	0.00	0.00
	30	6	1.0	13.45	0.00	0.00	0.00	0.00	0.00	0.00	0.00	0.00	0.00

구분	구도	구명	면적 (㎡)	높이 (m)	용도 (㎡)	면적 (㎡)	높이 (m)	면적 (㎡)	구명	구도	구명	구도
		35	7	15	1400	2100	신역로	신역로-5	신역로-5			신역로-5
		36	8	15	1420	2130	신역로	신역로-6	신역로-6			신역로-6
		36	9	12	1250	1500	신역로	신역로-7	신역로-7			신역로-7
		36	10	20	240	400	신역로	신역로-8	신역로-8			신역로-8
		36	11	20	200	430	신역로	신역로-9	신역로-9			신역로-9
		36	12	20	2200	3150	신역로	신역로-10	신역로-10			신역로-10
		36	13	12	1000	1200	신역로	신역로-11	신역로-11			신역로-11
		37	14	30	2100	3000	신역로	신역로-12	신역로-12			신역로-12
		38	15	15	2100	3150	신역로	신역로-13	신역로-13			신역로-13
		38	16	15	1300	1520	신역로	신역로-14	신역로-14			신역로-14
		38	17	12	1400	1710	신역로	신역로-15	신역로-15			신역로-15
		38	18	15	1100	1220	신역로	신역로-16	신역로-16			신역로-16
		38	19	15	1300	1600	신역로	신역로-17	신역로-17			신역로-17
		38	20	20	220	400	신역로	신역로-18	신역로-18			신역로-18

구분	과목	항목	종류 (단위)	수량	단가 (단위)	총액 (단위)	연월 별/기	과목	구분	과목	구분
		05	과	18	1.00	1.00	8.00	세외수입	과목	과목	과목
		10	과	2.0	11.00	22.00	2023.08	공공경매	과목	과목	과목
		30	과	2.0	5.00	10.00	2023.08	공공경매	과목	과목	과목
		10	과	2.0	10.00	20.00	2023.08	공공경매	과목	과목	과목
		30	과	1.0	43.00	43.00	2023.08	공공경매	과목	과목	과목
		30	과	2.0	5.00	10.00	2023.08	공공경매	과목	과목	과목
		20	과	1.0	120.00	120.00	2023.08	공공경매	과목	과목	과목
		20	과	1.0	18.00	18.00	2023.08	공공경매	과목	과목	과목
		30	과	1.0	220.00	220.00	2023.08	공공경매	과목	과목	과목
		10	과	1.0	10.00	10.00	2023.08	공공경매	과목	과목	과목

온수근린공원(뫼글지구) 조성계획결정(변경)조서

10-1. 온수근린공원(뫼글지구) -종단표

구 분	명										비 고	
	상			중			하					
	면적 (㎡)	시공비 (₩)	수량 (동)	면적 (㎡)	시공비 (₩)	수량 (동)	면적 (㎡)	시공비 (₩)	수량 (동)	면적 (㎡)		
계	8,078.00		1		2,313.6	1	214.2	214.2	1		1	
기 타 사 물					462.8	462.8						8,602.8
					526.9	526.9						8,606.10
					563.7	563.7						8,605.4
조경시설					21.90	21.90						8,627.30
표지시설					138.77	138.77					1	8,636.77
문화시설												
운동시설					211.36	211.36						8,611.60
공영시설					214.2	214.2	1	214.2	214.2			8,624.77
편익시설					41.58	41.58						8,641.9
편익시설												
숙차표지	8,078.00				4,713.8							11,291.8

10-3. 은수근면공원(양곡지구) 도로공사

구분	구급	구합	번호	종량 (㎥)	단가 (원)	총량 (㎥)	단가 (원)	총액 (원)	비고
총 계									
전량									
구급									
구합	30	2+1	20-11-0			114.00	0725	82730	신역도-11
계									
구급	30	1		1.2		2.0	신역도	2330	신역도-3
구합	30	2		1.2		4.20	신역도	9717	신역도-1
구합	30	3		1.2		34.00	신역도	24834	신역도-1
구합	30	4		1.5		12.00	신역도	27600	신역도-3
구합	30	5		1.5		29.00	신역도	21225	신역도-1
구합	30	6		1.5		26.00	신역도	39000	신역도-1
구합	30	7		2.0		2.50	신역도	6250	신역도-9
구합	30	8		1.5		17.00	신역도	25500	신역도-10
구합	30	9		1.5		14.00	신역도	21000	신역도-10
구합	30	10		2.0		29.00	신역도	58200	신역도-3
구합	30	11		1.2		31.00	신역도	40200	신역도-10
구합	30	12		1.5		16.20	신역도	21270	신역도-10

11-3. 은수강원부원(강동지구) 도로공사

일	종류	구분	번호	단위	수량	단위	단가	총액	단가	비고	구분	사기
							60.00	60.00				
							60.00	60.00				
							60.00	60.00				
							1.00	1.00				
							5.60	11.00				
							5.00	5.00				
							10.00	10.00				

은수근린공원(백산지구) 조성계획결정(변경)조서

1은-1. 은수근린공원(백산지구) -종단표

구 분	영				경				남				비 고	
	면적 (㎡)	시공비 (₩)	총 량 (톤)	배양비 (₩)	인양 (₩)	조경 (㎡)	양묘비 (₩)	정수비 (₩)	배양비 (₩)	인양 (₩)	총 량 (톤)	배양비 (₩)		정수비 (₩)
계	28,004.01	2,782.68	36			36	21,824.88	2,782.68						1.8
기 타 사 물	2,426.56	2,426.56					2,426.56	2,426.56						
	2,239.43	2,239.43					2,239.43	2,239.43						
합 계	1,880	1,880					1,880	1,880						
조경비율	397.00	307.00					387.00	307.00						
배양비율	284.56	284.56				71	241.54	241.54						21
정수비율	621.00	470.00				2	431.66	430.00						2
인양비율	263.00	263.00				14	250.66	250.00						12
배양비율														
정수비율														
인양비율														
총량비율	22,207.10						22,207.10							

13-3. 은수강변공원(은수공원지구) 도도조서

구분	종류	면적 (㎡)	연수 (년)	높이 (m)	면적 (㎡)	용도 (단위)	시도	계급	종류	비고
		251.36			401.18					
		333.04			144.79					
		251.36			401.18					
		410.26		1.2	214.45		신도	경관경계	경관경계	경관경계
		101.16		1.2	205.58		신도	경관경계	경관경계	경관경계
		11.46		12-25	19.54		신역도	신역도	신역도	신역도
		47.89		1.2	16.79		신역도	신역도	신역도	신역도
		11.79		1.2	17.67		신역도	신역도	신역도	신역도
		11.47		1.2	17.12		신역도	신역도	신역도	신역도
		66.88		1.2	25.14		신역도	신역도	신역도	신역도
		29.81		1.2	54.33		신도	경관경계	경관경계	경관경계
		6.00		1.2	13.38		신역도	경관경계	경관경계	신역도
		26.19		1.2	14.14		신도	경관경계	경관경계	신역도
		13.16		1.8	14.77		신역도	경관경계	경관경계	경관경계
		36.58		1.8-5.0	122.70		경관경계	경관경계	경관경계	경관경계

은수그린공원(은수체육지구) 조성계획결정(변경)조서

14-1. 은수그린공원(은수체육지구) 공원표

구 분	영					경					동					비 고
	면적 (㎡)	사업비 (₩)	조			면적 (㎡)	사업비 (₩)	조			면적 (㎡)	사업비 (₩)	조			
			지	배	조			지	배	조			지	배	조	
계	17,473.00	2,680.32	1	54.00	94.00	50	17,473.28	3,599.17	1	94.00	54.00	1.00				
기 타 부 속 부 속	652.32	1,852.32					1,852.32									
	1,189.57	1,189.13					1,189.32	1,189.17								
	401.00	401.00					401.00	401.00								
조경시설																
조경시설	60.00	410.00					410.00	410.00	21						21	
문화시설	400.00	420.00					420.00	420.00	5						5	
문화시설	1,129.00	1,170.00					1,170.00	1,170.00	10						10	
조경시설																
문화시설	94.00	14.00	1	64.00	94.00	1	14.00	14.00	1	94.00	94.00	1			1	
문화시설																
합계(㎡)	17,473.00						17,473.28									

14-2. 은수교면공원(은수체육경기) 시설조사

구	구명	면적										비고		
		면적(㎡)	면적(㎡)	면적(㎡)	면적(㎡)	면적(㎡)	면적(㎡)	면적(㎡)	면적(㎡)	면적(㎡)	면적(㎡)			
구	은수교면공원	구도면	17,413.20	3,000.37	1	54.00	54.00	0	11,473.20	3,000.37	1	54.00	54.00	30
		구내	1,052.37	1,052.37					1,052.37	1,052.37				
		구외(주)	1,100.37	1,100.37					1,100.37	1,100.37				
		구외(부)	403.00	403.00					403.00	403.00				
구	구1	구1-1	205.00	144.00	구1-1	205.00	144.00	144.00	144.00	구1-1	205.00	144.00		
		구1-2	205.00	15.00	구1-2	205.00	15.00	15.00	15.00	구1-2	205.00	15.00		
		구1-3	200.00	200.00	구1-3	200.00	200.00	200.00	200.00	구1-3	200.00	200.00		
구	구2	구2	450.00	450.00	구2	450.00	450.00	450.00	450.00	구2	450.00	450.00		
		구3	450.00	450.00	구3	450.00	450.00	450.00	450.00	구3	450.00	450.00		
구	구4	구4-1	171.00	171.00	구4-1	171.00	171.00	171.00	171.00	구4-1	171.00	171.00		
		구4-2	134.00	134.00	구4-2	134.00	134.00	134.00	134.00	구4-2	134.00	134.00		

14-3. 은수강연공원(은수체육지구) 도로표지

구분	종류	번호	지점 (M)	종류 (M)	종류 (M)	면적 (㎡)	사유	구분	종류	비고
공 공										
국										
38	1	44			983.57	1,188.37	신역로	신역로 3-3	신역로 3-2	
39	2	74			542.58	1,188.37	신역로	신역로 3-2	신역로 3-2	
38	3	26-25			138.2	281.11	신역로	신역로 3-2	신역로 3-1	
39	4	74			117	25.42	신역로	신역로 3	신역로 3-2	
38	5	74			33	7.28	신역로	신역로 4	신역로 3-2	
39	6	13			26.1	37.86	신역로	신역로 3	신역로 3	
38	7	14			10.0	18.88	신역로	신역로 3	신역로 3	
39	8	14			8.1	15.25	신역로	신역로 3	신역로 3	
38	9	59-40			69.2	54.17	신역로	신역로 3-1	신역로 3	
39	10	25			31.9	47.88	신역로	신역로 3	신역로 3	
38	11	12-30			12.0	25.88	신역로	신역로 3	신역로 3	
39	12	14			1.9	3.56	신역로	신역로 3	신역로 3	
38	13	14-50			89.7	71.58	신역로	신역로 3-2	신역로 3-2	
38	14	15-20			54.8	78.94	신역로	신역로 3	신역로 3	
39	15	24			86.1	175.27	신역로	신역로 3	신역로 3	