

아파트에 사는 당신을 위한 특별한 APP
아파트아이
조회/할인/납부/단지 홈페이지

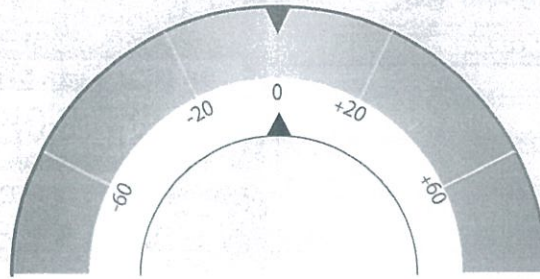

우리집 에너지 소비현황은 단지내 동일면적세대의 전기사용량만을 기준으로 작성되었습니다. (가구인원수, 가전제품수 등 반영안됨)



구분	고객번호	월분
전기		
난방	1011013	64
가스		



관리비 명세서
2018년 12월분
2019년 1월 31일까지
납부하실 금액은

7,780 원



AEGIS PAY

목동13단지
8888 동 13 호
버스전광판 귀하

납부자번호 : 0013-00203-8888

아파트아이 할인내역

11번가에서 관리비 할인 결제하세요!
쿠폰 할인받고, 신용카드로 간편하게 결제 끝!



※ 자세한 내용은 11번가에서 확인하세요

전년동월과 당월 비교

항목	전월지침	당월지침	당월사용량	전월사용량	전년사용량
전기 온수 수도 난방			17	111	

아파트아이

전년도 동월대비 관리비 합계 비교표

연도	10월	11월	12월
2017.10	8,130		
2017.11		7,500	
2017.12			7,860
2018.10			8,480
2018.11			7,860
2018.12			7,690

전체 공지사항

* 관리비 연체료는 [(부과액x0.12/365일)x연체일수=연체료]입니다

1. 구입한지 오래된 김치냉장고에서 화재사고 발생
제조업체의 점검을 받고, 뒷면의 먼지제거등 청소 필요함
2. 식기세척기, 정수기, 세탁기등의 노후 호스에서 누수되어 침수 사고가 발생되므로 고객센터 의뢰하여 호스 점검 및 교체필요
3. 장마철 폭우가 내릴경우 베란다 우수관으로 빗물 역류 관찰 역류되는 경우 관리사무소에 신속히 연락하여 침수사고 예방
4. 층간 소음으로 인한 분쟁 예방을 위하여 실아예 세탁기 사용 청소기 사용, 안마기 사용등을 금지하여 주시기 바랍니다.
5. 애완견과 외출시 반드시 안거나, 목줄을 채워 주셔야 합니다.
6. 수도요금은 상수, 하수, 물이용부담금 합계입니다.

==== 관리사무소 관리비 부과 문의 02-2648-2392, 3 =====

세대감면내역	
항목	금액
감면총계	

세대 공지사항



전기에너지

7,690 원

우리집	7,690원	세대전기료	7,690
동일면적	121,191원		



열에너지

원

우리집	원
동일면적	95,004원

관리비 납입의뢰서 (은행용)

2018년 12월 8888동 13호 버스전광판 귀하

당월부과액	7,690
할인총계	
미납액	
미납연체료	90
납기내금액	7,780
납부기한	2019년 1월 31일 까지

※ 납부기한을 넘겨 납부하면 연체료가 일할계산 되어 다음달 관리비에 포함됩니다.

수납은행
위 금액을 은행(지점에서) 수납하여 주시기 바랍니다.

(우리 174-029013-13-001 목동남)
(하나 171-048775-00104 목동남)
(국민 514237-94-100028 양천)
(씨티 124-50004-243 목동)
(SC 465-20-025223 목동9단지)
(신한 100-022-060325 해누리)



목동13단지 관리사무소

관리비 납입영수증 (입주자용)

2018년 12월 8888동 13호 버스전광판 귀하 0㎡

세대전기료	7,690
-------	-------

당월부과액 :	7,690
할인총계 :	
미납액 :	
미납연체료 :	90

납기내 2019. 1. 31 까지
7,780 원

※ 납부기한을 넘겨 납부하면 연체료가 일할계산 되어 다음달 관리비에 포함됩니다.

관리소 전화번호
02-2648-2392

목동13단지 관리사무소