

우리집안을 더 깨끗하게

이제는 친환경차로 통학차량을 구매하세요

“이제는 달라집니다”

어린이 보육·교육 기관에서
통학차량으로 사용되는
오래된 소형경유차를 폐차하고
**LPG차량을 구입하면
구매비 일부를 지원합니다.**

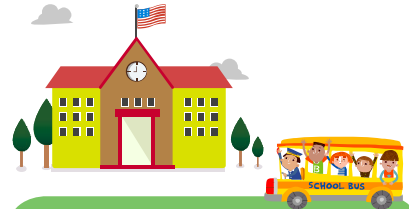

궁금해요?!
미국의 클린 스쿨버스(Clean School Bus) 프로그램

- 미국 환경보호청(EPA)은 어린이들의 천식 등 호흡기 질환 예방을 위해 지난 2003년부터 '어린이 통학차량 저공해화' 사업을 실시하고 있습니다.
- 각 주정부의 적극적인 지원정책으로 미국 전역 47개주, 70만 명의 학생들이 LPG 통학버스로 통학하고 있습니다.

(2017, The Propane Education & Research Council, US)

어린이 통학차량
친환경차 교체

“친환경 LPG차,
미세먼지
걱정 만이요~”



미세먼지로부터 어린이들을 보호하는
의미있는 사업으로 정착될 수 있도록
노력하겠습니다. 환경부



이제는 친환경 LPG차로
통학차량을 구매하세요



“친환경 LPG차로 구매하면 미세먼지 걱정 없이
아이들이 건강하게 다닐 수 있습니다.”



“친환경 LPG차로 구매하면 미세먼지 걱정 없이
아이들이 건강하게 다닐 수 있습니다.”

친환경 LPG차로 구매하면
미세먼지 걱정 없이

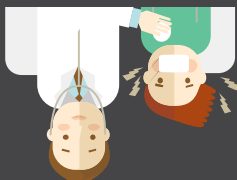

친환경 LPG차로 구매하면

친환경 LPG차로 구매하면

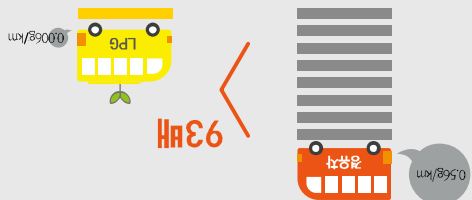

친환경 LPG차로 구매하면, 통학차량, 통학차량 구매 지원

- 친환경 LPG차로 구매하면, 통학차량, 통학차량 구매 지원
- 친환경 LPG차로 구매하면, 통학차량, 통학차량 구매 지원
- 친환경 LPG차로 구매하면, 통학차량, 통학차량 구매 지원

친환경 LPG차로
구매하면

어린이 건강 지켜요!

어린이 통학차량 LPG차 전환 지원 사업

어린이 통학차량 차령 제한에 유의하세요!

의무유상운송허가대상 (2019년 1월 1일부터 시행)

여객자동차운수사업법 제81조 제4항에 따라 어린이 통학차량은 2018년 12월 31일까지 자가용자동차 유상운송허가를 받아야 하며, **최대 11년 차령까지 유상운송 가능**

지원 대상

노후된 어린이 통학용 경유 차량(소형)을 폐차하고 동일용도로 사용하기 위해 LPG신차를 구입하는 "어린이 통학차량 소유자"

지원 금액

대당 500만원(국비 50%, 지방비 50%) 정액지원

지원 물량

2017년 서울지역 대상으로 800대 추진, 2018년 전국으로 확대하여 1,800대 지원

접수 방법

해당 지자체에 신청이 가능하고, 지자체에서는 차량 노후화 등 우선순위에 따라 대상을 선정
기타 자세한 내용은 해당 지자체의 대기 관련 부서로 문의

HELP



어린이 통학차량



선생님! 우리 아이의 통학차량은 친환경적인 LPG차인가요?

어린이 통학차량이란?

어린이 통학차량은 13세 미만의 어린이가 유치원, 초등학교 및 특수학교, 어린이집, 학원, 체육시설 등을 이용하기 위하여 사용하는 9인승 이상의 자동차를 말합니다.

어린이 통학차량의 규모는 어떻게 되나요?

「자동차관리법 시행규칙」 별표1에 따라 소형은 15인 이하, 중형은 16~35인, 대형은 36인 이상 차량입니다.

어떤 경우에 지원 받을 수 있나요?

노후된 어린이 통학용 경유 차량을 폐차하고 LPG 신차를 구입하는 경우에 지원 받을 수 있습니다.
- 단, 동일 차령에 대해 저감장치(DPF) 부착(의무운행 기간이 지난 경우는 제외)이나 조기폐차 예산을 지원 받은 경우에는 우선 지원 대상에서 제외

어린이 통학차량 차령제한 제도가 뭔가요?

어린이 통학버스로 인한 인명사고 등이 빈번히 발생하여, 어린이의 안전을 위해 어린이집, 학교, 체육시설 등의 통학버스에 대한 차령제한 규정(「여객자동차 운수사업법 시행규칙」 제103조의2)이 2013년도에 강화되었습니다.
2019년 1월 1일부터 차령이 9년 초과(정비를 통해 2년 연장 가능)된 차량은 어린이 통학 용도로 사용할 수 없습니다.

어린이 통학차량 LPG차 전환 지원 사업은 어떻게 신청하나요?

지원대상자 선정 절차

01 사업공고 확인

- 해당 지자체에서 통학차량 전환 지원 대상 및 물량, 우선순위, 제출 서류 등을 공고
※ 미발안 경우, 다시 공고하여 지원대상자를 선정

02 지원신청서 접수

03 지원대상자 선정

- 해당 지자체는 보조금 지원신청서를 접수하여 지원 대상 선정 우선 순위*에 따라 적합한 지원대상자를 선정
※ 선정 우선순위 : 어린이집·유치원(특수학교) > 초등학교 > 학원·체육시설 순과 노후 차령부터 지원 (국·공립시설은 직영시 대상 제외)

04 지원대상자 통보

- 선정된 지원대상자는 해당 지자체 홈페이지 등에 공고 또는 개별 통보

예산지원 절차

01 보조금 지급 신청

- 보조금 신청 서류* 제출
* 어린이통학버스신고필증사본, 자가용자동차 유상운송 허가서사본 등
※ 자세한 사항은 지자체 홈페이지 참조

02 보조금 지급신청서 검토 및 지급 결정

