

광명시 도시관리계획(도시계획시설:도로) 결정(변경)도

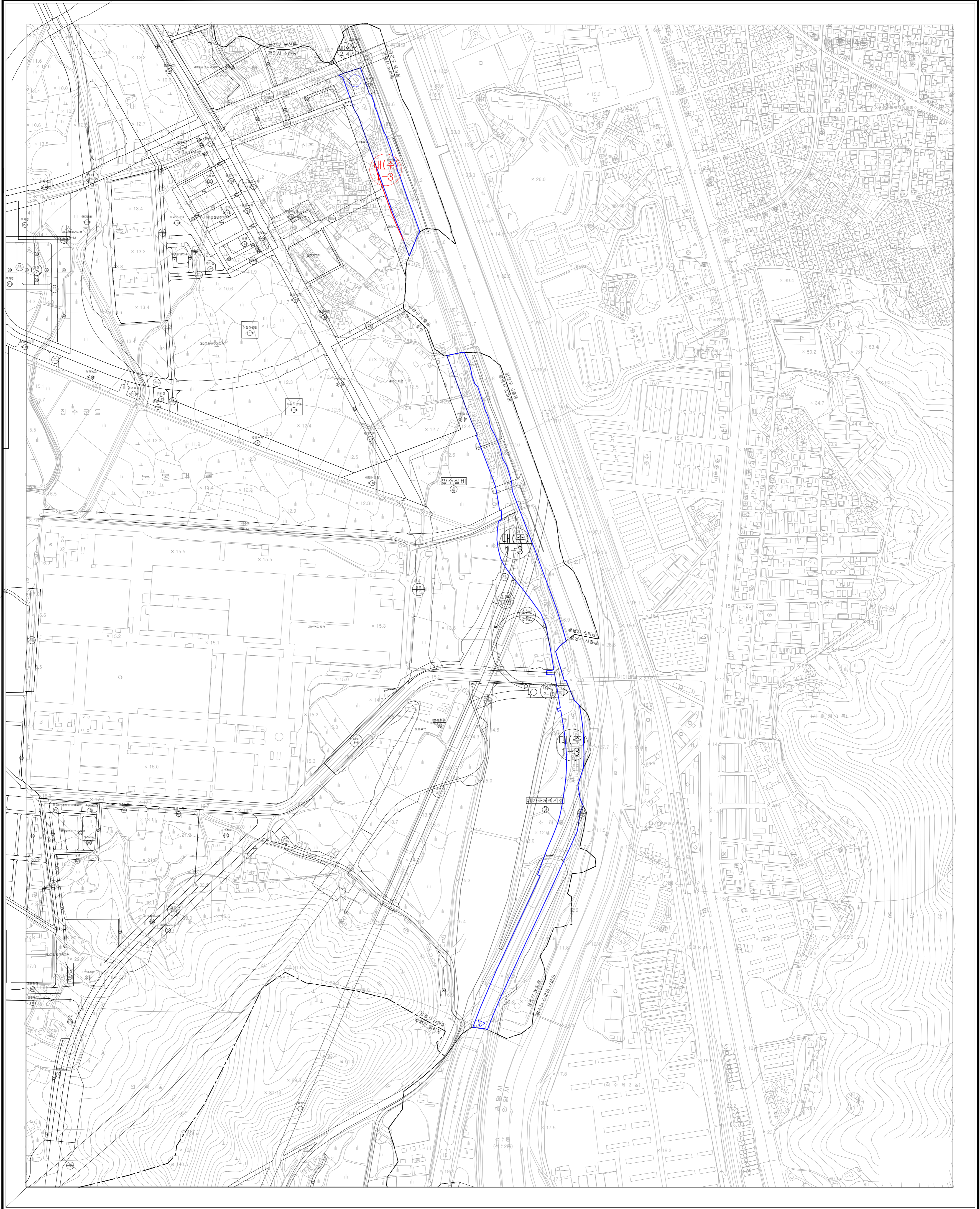

축척 1 : 5,000



※ 변경 및 신설부분에 한하여 유효함

	제1종전용주거지역		보전녹지지역		지구단위계획구역
	제2종전용주거지역		자연녹지지역		야원
	제1종일반주거지역		생산녹지지역		야지
	제2종일반주거지역		경관지구		학교
	제3종일반주거지역		중심지미관지구		유원지
	준주거지역		역사문화미관지구		유형업무설비
	중상상업지역		일반미관지구		광로
	일반상업지역		고도지구		대로
	근린상업지역		보존지구		해로
	유통상업지역		학교시설보호지구		기타도시계획시설
	일반공업지역		자연취락지구		도시계획구역계
	준공업지역		개발제한구역		도시개발구역

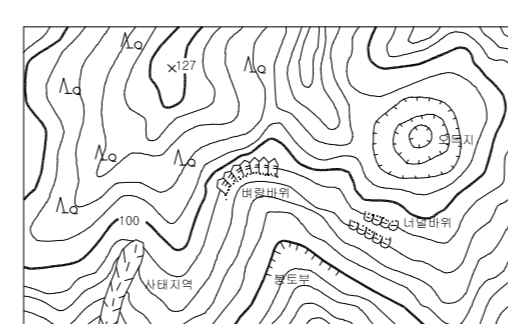
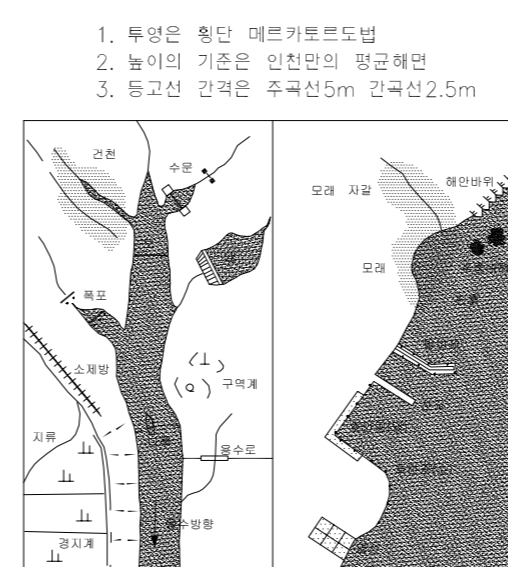

안양 015	안양 016	안양 017
안양 025	안양 026	안양 027
안양 035	안양 036	안양 037

범례	
	당초
	변경

지도상의 해상, 경계선은 행정구역과 광역단위 도시의 소속을 명확히 하기 위한 기호임.

경고문

- 본 지도는 축척법 제24조, 제25조 제2항 및 제27조에 의거 국립지리원의 사전 승인없이 복제, 무단배포 및 본 지도를 이용한 다른지도의 간행을 금한다.
- 위반자는 축척법 제64조 및 제65조에 의해 1년 또는 2년이하의 징역이나 100만원 또는 200만원 이하의 벌금형에 처한다.

WARNING

- No one should duplication, caring abroad, and publish the other map by this map without permission of the Director General of the National Geography Institute under the provision of Article 24, Article 25 clause 2, Article 27 of the Survey Law.
- A violator is subject to imprisonment less than one or two year or to a fine not exceeding one or two million won under the provision of Article 65, Article 64 of the Survey Law.