

도림천(구로구) 대림역 하부 환경개선

1 기본 현황

□ 사업개요

사업기간	<input type="checkbox"/> 연례반복, <input checked="" type="checkbox"/> 2017.01 ~ 2017.07										
사업위치	구로구 도림천(대림역 하부)										
총사업비	<table style="width: 100%; border: none;"> <tr> <td style="text-align: center;">총</td> <td style="text-align: center;">(국비)</td> <td style="text-align: center;">(사비)</td> <td style="text-align: center;">(보조율)</td> <td style="text-align: center;">(구비)</td> </tr> <tr> <td style="text-align: center;">100,000천원</td> <td></td> <td style="text-align: center;">100,000천원</td> <td style="text-align: center;">0 %</td> <td></td> </tr> </table>	총	(국비)	(사비)	(보조율)	(구비)	100,000천원		100,000천원	0 %	
총	(국비)	(사비)	(보조율)	(구비)							
100,000천원		100,000천원	0 %								
사업내용	○ 하천내 폭기시설 설치 등										
사업형태	<input checked="" type="checkbox"/> 직접수행 <input type="checkbox"/> 자치단체 보조 <input type="checkbox"/> 민간이전 <input type="checkbox"/> 출연출자 <input type="checkbox"/> 민간위탁 <input type="checkbox"/> 기타										
사업시행주체	하천관리과(구로구)										

□ 사업 성격 및 사전절차 대상 여부

신규	계속	투자심사	학술용역	기술심사	자방보조심사	정보화심사	공유재산	안전예산	출자·출연
<input checked="" type="checkbox"/>	<input type="checkbox"/>	<input type="checkbox"/>	<input type="checkbox"/>	<input type="checkbox"/>	<input type="checkbox"/>	<input type="checkbox"/>	<input type="checkbox"/>	<input type="checkbox"/>	<input type="checkbox"/>
경상	투자								
<input type="checkbox"/>	<input checked="" type="checkbox"/>								

□ 사업 담당자

실·국	부서명	과 장	팀장	주무관
물순환안전국	하천관리과	이진용 2133-3860	민형일 2133-3887	이진연 2133-3889

2 예산 설명

예산 총괄

(단위 : 천원)

구 분	2015년 예산액	2016예산액 (A)	2017예산(B)	증감 (B-A)	(B-A)*100/A
					(x-)
계	(x-)	(x-)	(x-) 100,000	(x-) 100,000	(x-)
시설비	(x-)	(x-)	(x-) 100,000	(x-) 100,000	(x-)

예산 요구내역 및 산출근거

과목구분	세부 산출내역
시설비	○ 시설비 100,000,000원 = 100,000천원

연차별 투자계획(투자사업의 경우)

(단위 : 백만원)

구 분	계	기투자 (~2015)	2016	2017	2018 이후	비고
계	(x-) 100	(x-)	(x-)	(x-) 100	(x-)	
시설비	(x-) 100	(x-)	(x-)	(x-) 100	(x-)	

3 사업 설명

사업목적

- 대림역 하부 도림천은 매년 여름철마다 청천시 녹조발생으로 하천미관을 저해할 뿐아니라 악취발생으로 민원이 지속 제기되고 있어 수로정비 및 하천폭기시설 설치 등을 통해 하천수질을 개선코자 함.

사업근거

- 법령상 근거
 - ▷ 하천법 제3조 및 27조
- 기타 근거(방침, 지침 등)

사업내용

- 위 치 : 구로구 도림천(대림역 하부)
- 사업내용 : 하천 폭기시설 설치 등
- 사업기간 : 2017.1 ~ 2017.7
- 총사업비 : 100백만원

중점추진사항(사업추진의 필요성)

○ 쾌적한 하천이용환경을 위해 상반기 중 공사완료

사업추진절차

○ 집행절차

▷ 예산편성 ⇒ 공사계약 ⇒ 선금지급 ⇒ 공사시행 ⇒ 기성금 등 지급

○ 계약체결

▷ 계약심사 ⇒ 입찰공고 ⇒ 현장설명 ⇒ 업체선정 ⇒ 계약체결

2017년도 추진일정

(단위 : 천원)

사업추진절차	추진기간	예산집행금액	추진세부내용
계		100,000	
공사시행	2017.03~2017.07	100,000	공사시행

4 사업효과

최근 3년 추진실적

2014년도	○ 해당사항 없음
2015년도	○ 해당사항 없음
2016년도	○ 해당사항 없음

향후 기대효과

○ 악취 저감 등으로 하천이용환경 개선

5 최근 3년 결산 현황

참 고 자 료

□ 위치도 및 현황사진

위 치 도

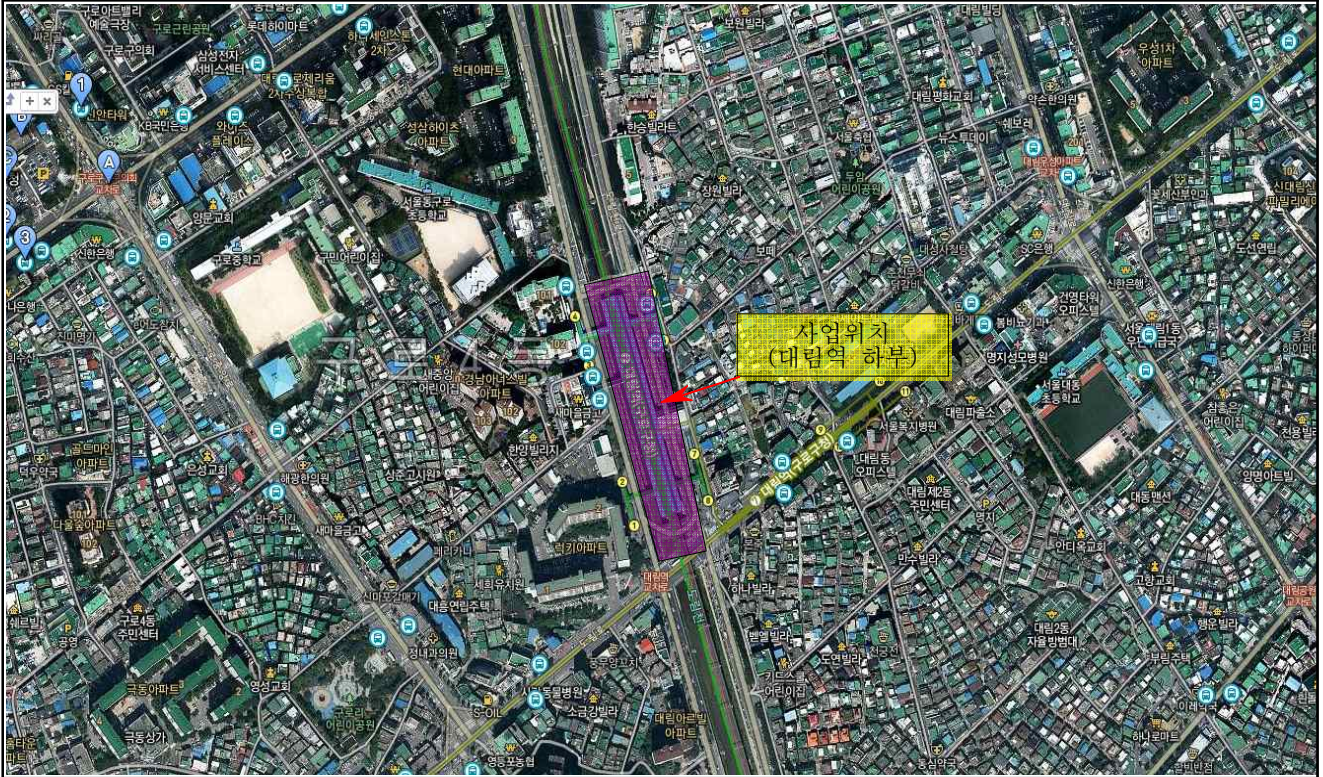

현 황 사 진



도림천 대림역 하부 낮은 수심과 정체로 인해 녹조 대량 발생

