

대형공사장인접 도로시설물 특별점검

공 사 장 명 : 신림선 도시철도 건설공사 3공구

도로시설물 : 도림천1복개

연번	점 검 결 과	비고
1	하천에 인접한 지하터파기 공사로 인하여 지하수 유출량이 비교적 과다하게 발생하는 공사장으로 추후 시공중 유출되는 지하수에 토사가 혼합되어 나오는지 지속적인 확인점검이 필요함.	
2	공사장 상부의 모터펌프 고장으로 가시설 벽면으로 지속적인 누수가 발생되어 강재부식과 전기안전사고 발생위험이 있으니 조치가 필요함.	
3	전반적으로 공사장 인접부 구조물에 영향을 줄 수 있는 토사유출, 가시설의 기울음, 흠막이 파손 등의 이상현상은 발생하지 않음.	

2019년 6 월 5 일

점검자 : 시설안전자문단
 시설보수과
 시설보수과

성명 유 병 료 
 성명 이 승 환 (서명)
 성명 이 철 형 (서명)

점검 사진

1



2

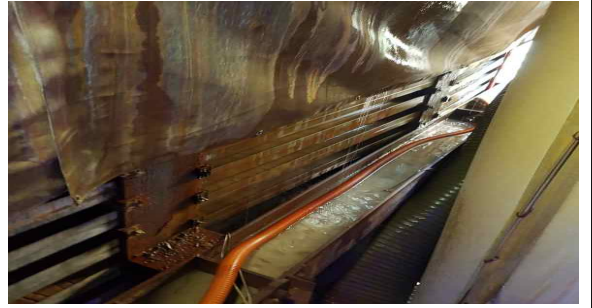

3



4

