

난곡로 182 주변 하수관로 개량

1 기본 현황

□ 사업개요

사업기간	<input type="checkbox"/> 연례반복, <input checked="" type="checkbox"/> 2017.01 ~ 2017.12										
사업위치	난곡로 182 일대 주변										
총사업비	<table style="width: 100%; border: none;"> <tr> <td style="text-align: center;">총</td> <td style="text-align: center;">(국비)</td> <td style="text-align: center;">(사비)</td> <td style="text-align: center;">(보조율)</td> <td style="text-align: center;">(구비)</td> </tr> <tr> <td style="text-align: center;">500,000천원</td> <td></td> <td style="text-align: center;">500,000천원</td> <td style="text-align: center;">0 %</td> <td></td> </tr> </table>	총	(국비)	(사비)	(보조율)	(구비)	500,000천원		500,000천원	0 %	
총	(국비)	(사비)	(보조율)	(구비)							
500,000천원		500,000천원	0 %								
사업내용	○ 통수능 부족 및 노후 불량 하수관로 개량										
사업형태	<input checked="" type="checkbox"/> 직접수행 <input type="checkbox"/> 자치단체 보조 <input type="checkbox"/> 민간이전 <input type="checkbox"/> 출연출자 <input type="checkbox"/> 민간위탁 <input type="checkbox"/> 기타										
사업시행주체	관악구청										

□ 사업 성격 및 사전절차 대상 여부

신규	계속	투자심사	학술용역	기술심사	자방보조심의	정보화심사	공유재산	안전예산	출자·출연
<input checked="" type="checkbox"/>	<input type="checkbox"/>	<input type="checkbox"/>	<input type="checkbox"/>	<input type="checkbox"/>	<input type="checkbox"/>	<input type="checkbox"/>	<input type="checkbox"/>	<input checked="" type="checkbox"/>	<input type="checkbox"/>
경상	투자								
<input type="checkbox"/>	<input checked="" type="checkbox"/>								

□ 사업 담당자

실·국	부서명	과 장	팀장	주무관
물순환안전국	물재생계획과	하상문 2133-3780	최병출 2133-3794	배원영 2133-3790

2 예산 설명

예산 총괄

(단위 : 천원)

구 분	2015년 예산액	2016예산액 (A)	2017예산(B)	증감 (B-A)	(B-A)*100/A
					(x-)
계	(x-)	(x-)	(x-) 500,000	(x-) 500,000	(x-)
시설비	(x-)	(x-)	(x-) 500,000	(x-) 500,000	(x-)

예산 요구내역 및 산출근거

과목구분	세부 산출내역
시설비	○ 하수관로 정비 (D900mm) 1,000,000원*145m = 145,000천원
	○ 하수관로 정비 (D1000mm) 1,300,000원*200m = 260,000천원
	○ 이전비 및 폐기물 처리비 95,000,000원*1식 = 95,000천원

연차별 투자계획(투자사업의 경우)

(단위 : 백만원)

구 분	계	기투자 (~2015)	2016	2017	2018 이후	비고
계	(x-) 500	(x-)	(x-)	(x-) 500	(x-)	
시설비	(x-) 500	(x-)	(x-)	(x-) 500	(x-)	

3 사업 설명

사업목적

- 노후 불량 하수관로를 정비하여 관로의 통수능 확보 및 도로함몰 예방

사업근거

- 법령상 근거
 - 하수도법 제3조(국가 및 지방자치단체의 책무)
- 기타 근거(방침, 지침 등)

사업내용

- 위 치 : 관악구 난곡로182 일대 외 1개소
- 규 모 : 하수관로 정비 D900~1,000mm, L=345m
- 사업기간 : 2017. 03 ~ 2017. 09

- 사업내용 : 노후 및 통수능 부족관로 확대 개량
- 총사업비 : 500백만원(시설비 500)

사업계획(투자사업의 경우)

- 위 치 : 관악구 난곡로182 일대 외 1개소
- 규 모 : 하수관로 정비 D900~1,000mm, L=345m
- 사업내용 : 노후 및 통수능 부족관로 확대 개량
- 총사업비 : 500백만원(시설비 500)

추진경위

- `10.06.21 : 243mm/일 집중호우 시 침수피해 발생
- `16.07 : 2017년 시비 본예산 재신청

중점추진사항(사업추진의 필요성)

- 동 지역은 간선 사각형거와 접속되는 하류부로 상류지역의 우수가 집중, 쉽게 역류현상 발생하는 지역으로 관로를 확대개량하여 통수능 향상 필요

사업추진절차

- 집행절차
 - 예산편성 ⇒ 공사발주 ⇒ 공사계약 ⇒ 공사시행 ⇒ 준공
- 계약체결
 - 입찰공고 ⇒ 현장설명 ⇒ 업체선정 ⇒ 적격심사 ⇒ 계약체결

2017년도 추진일정

(단위 : 천원)

사업추진절차	추진기간	예산집행금액	추진세부내용
계		500,000	
공사발주(계약)	2017.01~2017.02		계약심사 및 공사발주(계약)
공사착공	2017.03~2017.11	100,000	공사착공 및 시행
공사준공	2017.12	400,000	정산 설계변경 및 준공처리

4 사업효과

향후 기대효과

- 통수능 부족구간 확대개량으로 역류현상 및 침수피해 저감

5 최근 3년 결산 현황

참 고 자 료

□ 위치도 및 현황사진

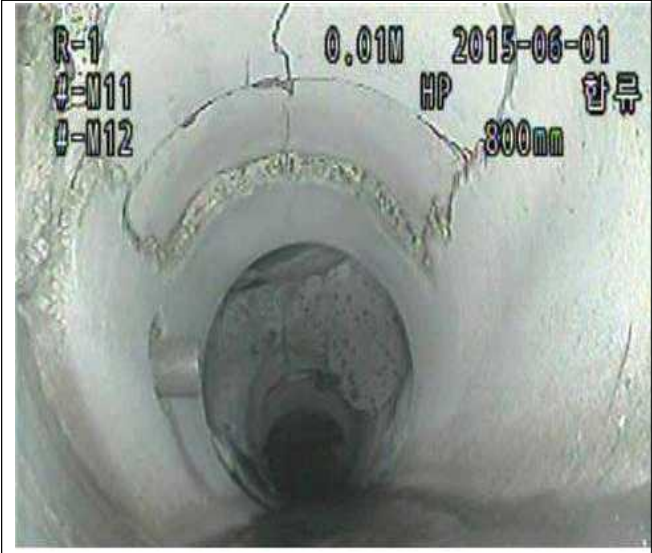

현황사진



위치도