

# 그늘막 사용자 지침서



## 재난관리업무포털(NDMS)

# 그늘막 관리

1. 재난관리업무포털 접속
2. 그늘막 목록조회
3. 그늘막 일괄복사
4. 그늘막 등록
5. 그늘막 상세조회
6. 그늘막 통계





- 재난관리업무포털 접속

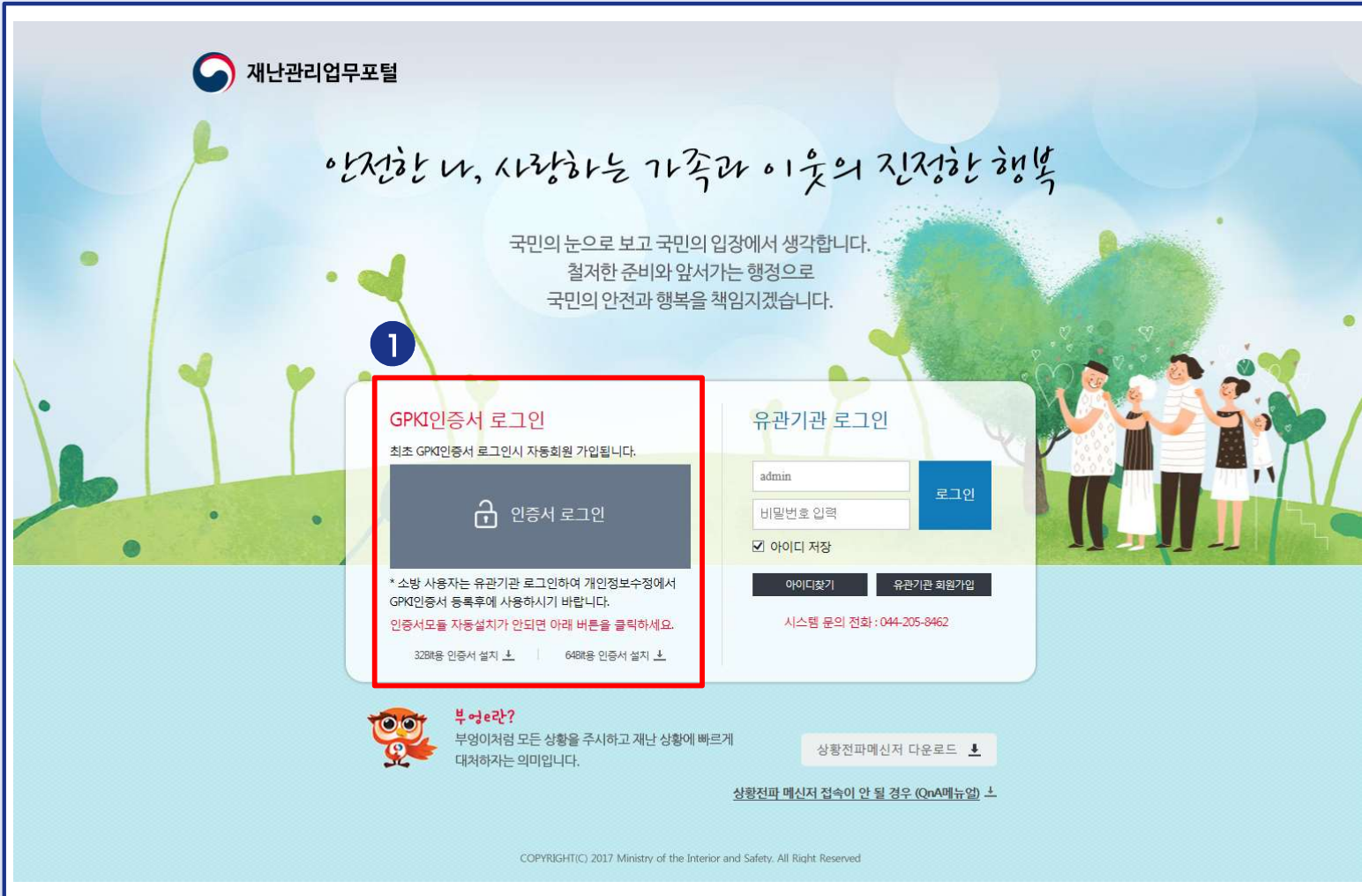

개요	재난관리업무포털에 접속하는 화면
경로	<ol style="list-style-type: none"> <li>① <a href="http://www.ndms.go.kr">www.ndms.go.kr</a></li> <li>② 상황전파메시저에서 '재난관리업무포털' 버튼 클릭</li> </ol>
설명	<p><b>1. GPKI 로그인</b></p> <p>1) <a href="http://www.ndms.go.kr">www.ndms.go.kr</a> 에 접속 후 인증서 로그인 한다.</p>



• 그늘막 목록조회-1

**그늘막 관리**

지역: 전체 | 관리번호: 예)종로-1 | 년도: 2020년 | 영조물보험 가입유무: 전체 | 그늘막 유형: 전체

조회

총 29 건

연번	지역	읍면동 (행정동)	관리번호	그늘막 유형	설치 위치	설치일자	영조물보험 가입유무
1	대구광역시 달성군	가장면	가장-1	고정형	대구광역시 달성군 가장면가장동로 102 가장면사무소 앞 사거리 횡단보도	2020-02-20	○
2	대구광역시 달성군	구지면	구지-1	고정형	대구광역시 달성군 구지면과학남로24길 16 구지면사무소 앞 삼거리 횡단보도	2020-03-06	○
3	대구광역시 달성군	구지면	구지-2	스마트형	대구광역시 달성군 구지면과학남로53길 11-2 구지고등학교 앞	2020-02-20	○
4	대구광역시 달성군	좌공읍	좌공-1	고정형	대구광역시 달성군 좌공읍08울림피고속도로 175 논공읍사무소 앞 사거리 횡단보도	2020-02-13	○
5	대구광역시 달성군	좌공읍	좌공-2	스마트형	대구광역시 달성군 좌공읍08울림피고속도로 176 논공중학교 앞 사거리 횡단보도	2020-02-20	○
6	대구광역시 달성군	좌공읍	좌공-3	고정형	대구광역시 달성군 좌공읍금리2길 16 이마트 좌공점 앞 횡단보도	2020-02-20	○
7	대구광역시 달성군	좌공읍	좌공-4	스마트형	대구광역시 달성군 좌공읍금리 32-12 약수터 앞	2020-02-20	X
8	대구광역시 달성군	다사읍	다사-1	고정형	대구광역시 달성군 다사읍강정길 13 다사읍사무소 앞 횡단보도	2020-02-20	○
9	대구광역시 달성군	현동면	현동-1	스마트형	대구광역시 달성군 현동면현동동로21길 11 현동면사무소 앞 횡단보도	2020-02-20	○
10	대구광역시 달성군	현동면	현동-2	스마트형	대구광역시 달성군 현동면과학북로80길 6 현동고등학교 앞 삼거리 횡단보도	2020-02-20	○

일괄복사 | 등록 | 통계

개요	그늘막 목록을 조회하는 화면
경로	재난관리업무포털 > 재난관리 > 예방 > 시설물관리 > 그늘막 관리
설명	<p><b>1. 선택</b> 1) '재난관리' 메뉴의 '예방'을 선택한다.</p> <p><b>2. 그늘막 선택</b> 1) 왼쪽 메뉴에서 시설물관리 - 그늘막 관리 메뉴를 선택한다.</p> <p><b>3. 목록 조회</b> 1) 지정된 조건으로 그늘막 목록이 조회된다.</p> <p><b>4. 일괄복사</b> 1) 조회된 년도의 그늘막 목록을 현재 년도로 일괄복사 한다.</p>



• 그늘막 목록조회-2

**그늘막 관리**

지역: 전체 | 관리번호: 예)종로-1 | 년도: 2020년

설치일자: | 설치장소: 그늘막 설치 장소를 입력하세요

총 29건

연번	지역	읍면동 (행정동)	관리번호	그늘막 유형	설치일자	영조물보험 가입유무	
1	대구광역시 달성군	가정면	가정-1	고정형	대구광역시 달성군 가정면가정동로 102 가정면사무소 앞 사거리 횡단보도	2020-02-20	○
2	대구광역시 달성군	구지면	구지-1	고정형	대구광역시 달성군 구지면과학남로24길 16 구지면사무소 앞 삼거리 횡단보도	2020-03-06	○
3	대구광역시 달성군	구지면	구지-2	스마트형	대구광역시 달성군 구지면과학남로53길 11-2 구지고등학교 앞	2020-02-20	○
4	대구광역시 달성군	현풍읍	현풍-1	고정형	대구광역시 달성군 현풍읍08울림포고속도로 175 논공읍사무소 앞 사거리 횡단보도	2020-02-13	○
5	대구광역시 달성군	현풍읍	현풍-2	스마트형	대구광역시 달성군 현풍읍08울림포고속도로 176 논공중학교 앞 사거리 횡단보도	2020-02-20	○
6	대구광역시 달성군	현풍읍	현풍-3	고정형	대구광역시 달성군 현풍읍결미2길 16 이마트 현풍점 앞 횡단보도	2020-02-20	○
7	대구광역시 달성군	현풍읍	현풍-4	스마트형	대구광역시 달성군 현풍읍금포리 32-12 약수터 앞	2020-02-20	X
8	대구광역시 달성군	다사읍	다사-1	고정형	대구광역시 달성군 다사읍강정길 13 다사읍사무소 앞 횡단보도	2020-02-20	○
9	대구광역시 달성군	현풍면	현풍-1	스마트형	대구광역시 달성군 현풍면현풍동로21길 11 현풍면사무소 앞 횡단보도	2020-02-20	○
10	대구광역시 달성군	현풍면	현풍-2	스마트형	대구광역시 달성군 현풍면과학북로80길 6 현풍고등학교 앞 삼거리 횡단보도	2020-02-20	○

인괄복사 | 등록 | 통계

**개요** 그늘막 목록을 조회하는 화면

**경로** 재난관리업무포털 > 재난관리 > 예방 > 시설물관리 > 그늘막 관리

**5. 등록**  
1) 신규 그늘막을 등록한다.

**6. 통계 조회**  
1) 지역별, 영조물보험가입유무별 그늘막 등록 현황을 조회한다.

**7. 상세조회**  
1) 조회된 그늘막 목록 중에서 원하는 열을 선택하면 p6과 같이 상세 화면을 조회한다.

**8. 엑셀다운로드**  
1) 검색 조건에 해당하는 그늘막 정보를 엑셀로 다운로드 한다.

**설명**



- 그늘막 일괄복사

1

일괄복사

등록

통계

2

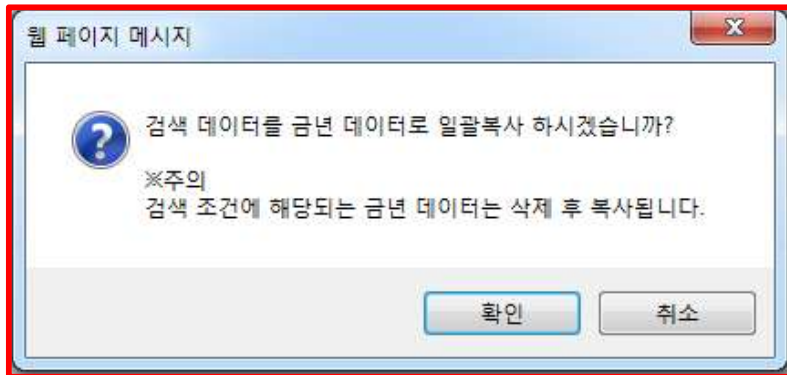

3

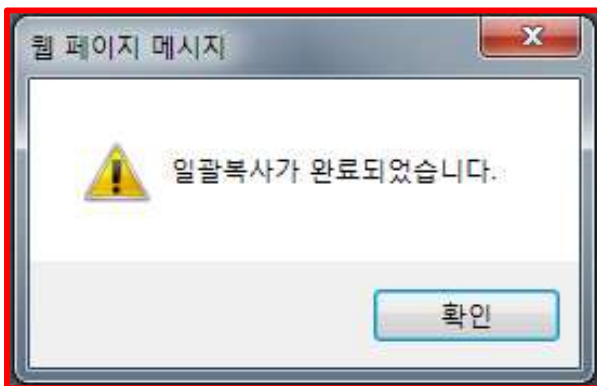

개요

그늘막 정보를 일괄복사하는 화면

경로

재난관리업무포털 &gt; 재난관리 &gt; 예방 &gt; 시설물관리 &gt; 그늘막 관리

설명

**1. 일괄복사 선택**

1) 목록에서 일괄복사 버튼을 클릭한다.

**2. 메시지 확인**

1) 기 등록 된 금년도 데이터가 삭제된 후 복사 되기 때문에 알림 메시지가 호출된다.

**3. 현황통계 조회**

1) 2.의 확인 버튼 선택 후 복사완료 메시지가 호출된다.



• 그늘막 등록

그늘막 등록 ☰ > 시설물관리 > 무더위쉼터 관리

기본정보  
\*필수입력사항입니다.

**1**

년도*	2020				
관리기관*	대구광역시	달성군	전체 (행정동)		
관리번호*	<input type="text"/>				
지 번 (법정동)	<input type="text"/>				
도 로 명	<input type="text"/>				
설 치 장 소	<input type="text"/>				
<b>좌표입력</b>	*좌표입력* 버튼 클릭 후, '위치선택' 버튼을 누르고 지도상에서 해당 위치를 클릭하면 자동으로 위/경도가 입력됩니다.				
경도*	<input type="text"/>	위도*	<input type="text"/>		
원단	<input type="text"/>	유형	선택		
전체높이	<input type="text"/> (M)	फल지름	<input type="text"/> (M)		
제품제작업체	<input type="text"/>	설치업체	<input type="text"/>		
설치일자*	<input type="text"/>	영조물보험 가입유무*	<input type="radio"/> 유 <input type="radio"/> 무		
관리자		소속	성명	연락처	
				사무실	핸드폰
	시군구 관리자	<input type="text"/>	<input type="text"/>	<input type="text"/>	<input type="text"/>
	읍면동 관리자	<input type="text"/>	<input type="text"/>	<input type="text"/>	<input type="text"/>
	민간인 관리자	<input type="text"/>	<input type="text"/>	<input type="text"/>	<input type="text"/>

**2** **3**

개요	그늘막 정보를 등록하는 화면
경로	재난관리업무포털 > 재난관리 > 예방 > 시설물관리 > 그늘막 관리
설명	<p><b>1. 기본정보 입력</b></p> <p>1) 관리기관, 관리번호, 설치위치 등 그늘막 정보를 입력한다.</p>
	<p><b>2. 등록</b></p> <p>1) 입력된 정보로 그늘막 정보를 등록한다.</p>
	<p><b>3. 목록</b></p> <p>1) 그늘막 정보를 등록하지 않고 목록으로 이동한다.</p>
	<p><b>4. 주소찾기</b></p> <p>1) p7의 주소입력 팝업이 조회된다.</p>
	<p><b>5. 좌표입력</b></p> <p>1) p8의 위치선택 팝업이 조회된다.</p>
	<p><b>6. 사용자검색</b></p> <p>1) p9의 사용자검색 팝업이 조회된다.</p>



- 그늘막 등록-주소찾기

주소 찾기

도로명 상세주소

법정동: 대구광역시 달성군 비슬로 검색 1

도로명	법정동	도로명주소	지번주소	참고항목
비슬로	구지면	논공읍비슬로 1636	논공읍 삼리리 584	
비슬로	논공읍	논공읍비슬로 1641	논공읍 삼리리 506-1	
비슬로	옥포면	논공읍비슬로 1644	논공읍 삼리리 500-14	

2

주소 찾기

지번-법정동 상세주소

법정동: 대구광역시 달성군 논공읍 금포리 검색 1

지번: 산 1998 -

우편번호	도로명주소	참고항목
42968	논공읍비슬로 1779	
42968	논공읍비슬로 1779	
42968	논공읍비슬로 1779	

↓

주소 찾기

도로명 상세주소

우편번호: 42968

지번주소: 대구광역시 달성군 논공읍 금포리 1998

도로명주소: 대구광역시 달성군 논공읍비슬로 1779

도로명주소 참고항목: 3

상세주소: 상세주소를 입력하세요. 적용

개요

그늘막 주소를 등록하는 화면

경로

재난관리업무포털 &gt; 재난관리 &gt; 예방 &gt; 시설물관리 &gt; 그늘막 관리

설명

**1. 주소찾기 팝업창**

1) 법정동, 지번을 입력하고 '검색' 버튼을 클릭한다.

2) 하단의 주소를 클릭하면 상세주소로 넘어간다.

3) 상세주소를 입력하고 '적용' 버튼을 클릭한다.





- 그늘막 등록-주소찾기

주소 찾기

지도

1

2

3

경도\* 128.41971882595638 위도\* 35.77460335034096

개요

그늘막 좌표를 등록하는 화면

경로

재난관리업무포털 &gt; 재난관리 &gt; 예방 &gt; 시설물관리 &gt; 그늘막 관리

설명

**1. 좌표선택 팝업창**

1) p8의 주소찾기에서 주소를 입력한 경우 해당 주소를 색을 달리하여 표시한다.

2) 하단의 '위치선택' 버튼 선택 후 블록 잡힌 위치를 클릭한다.

3) 2.에서 선택된 위치의 좌표가 자동으로 입력된다.



• 그늘막 상세

**1** 그늘막 상세 > 시설물관리 > 무더위쉼터 관리

기본정보  
\*필수입력사항입니다.

년도*	2020			
관리기관*	대구광역시	달성군	농공읍 (행정동) <b>5</b>	관리번호* 판공-3
설치위치*	지 번 (법정동)	대구광역시 달성군 농공읍 상리 3-578 <b>6</b>		
	도 로 명	대구광역시 달성군 농공읍길미2길 16		
	설 치 장 소	이마트 농공점 앞 횡단보도		
<b>좌표입력</b>	'좌표입력' 버튼 클릭 후, '위치선택' 버튼을 누르고 지도상에서 해당 위치를 클릭하면 자동으로 위/경도가 입력됩니다.			
경도*	132	위도*	33	
원단	매쉬	유형	고정형	
전체높이	3 (M)	फल지름	5 (M)	
제품제업체	제작업체test	설치업체	설치업체test	
설치일자*	2020-02-20	영조물보험 가입유무*	<input checked="" type="radio"/> 유 <input type="radio"/> 무	

	소속	성명	연락처		
			사무실	핸드폰	
관리자	시군구 관리자 <b>검색</b>	도시안전과	김봉준	053-2670-3065	010-1111-2222
	읍면동 관리자 <b>검색</b>	서교동	김지연	053-2127-4503	010-3333-4444
	민간인 관리자				

**2** 수정 **3** 삭제 **4** 목록

<b>개요</b>	그늘막 정보를 수정 및 삭제하는 화면
<b>경로</b>	재난관리업무포털 > 재난관리 > 예방 > 시설물관리 > 그늘막 관리
<b>제목</b>	<p><b>1. 그늘막 상세조회</b> 1) p3의 8번(그늘막 목록)을 클릭하면 선택된 그늘막의 상세 정보 화면으로 이동한다.</p> <p><b>2. 수정</b> 1) 입력된 정보로 수정한다.</p> <p><b>3. 삭제</b> 1) 상세조회한 그늘막을 삭제한다.</p> <p><b>4. 목록</b> 1) 그늘막 목록으로 이동한다.</p> <p><b>5. 주소찾기</b> 1) p7의 주소입력 팝업이 조회된다.</p> <p><b>6. 좌표입력</b> 1) p8의 위치선택 팝업이 조회된다.</p>



• 그늘막 통계

1

그늘막 통계 조회
✕

지역: 전체
년도: 2020년
조회

지역명	총 갯수	영조물 보험 가입유무	
		유	무
합계	10	9	
서울특별시	0	0	
부산광역시	0	0	
대구광역시	10	9	
인천광역시	0	0	
광주광역시	0	0	
대전광역시	0	0	
울산광역시	0	0	
세종특별자치시	0	0	

**2** 엑셀

그늘막 통계 조회			
기준년도:	2019년		
관할지자체:	전체		
발행일자:	2020-03-18 14:50:48		
시군명	총 갯수	영조물보험 가입 유무	
합계	29	28	1
서울특별시	0	0	0
부산광역시	0	0	0
대구광역시	10	9	1
인천광역시	0	0	0
광주광역시	0	0	0
대전광역시	0	0	0
울산광역시	0	0	0
세종특별자치시	0	0	0
경기도	0	0	0
강원도	0	0	0
충청북도	0	0	0
충청남도	0	0	0
전라북도	0	0	0
전라남도	0	0	0
경상북도	9	9	0
경상남도	0	0	0
제주특별자치도	10	10	0

개요

그늘막 통계 정보를 조회하는 화면

경로

재난관리업무포털 > 재난관리 > 예방 > 시설물관리 > 그늘막 관리

설명

1. 그늘막 통계
  - 1) 지역별, 영조물 보험 가입유무별 현황을 조회한다.
1. 엑셀다운로드
  - 2) 조건에 해당하는 그늘막 현황정보를 엑셀로 다운로드 한다.