관 내 현 황 도

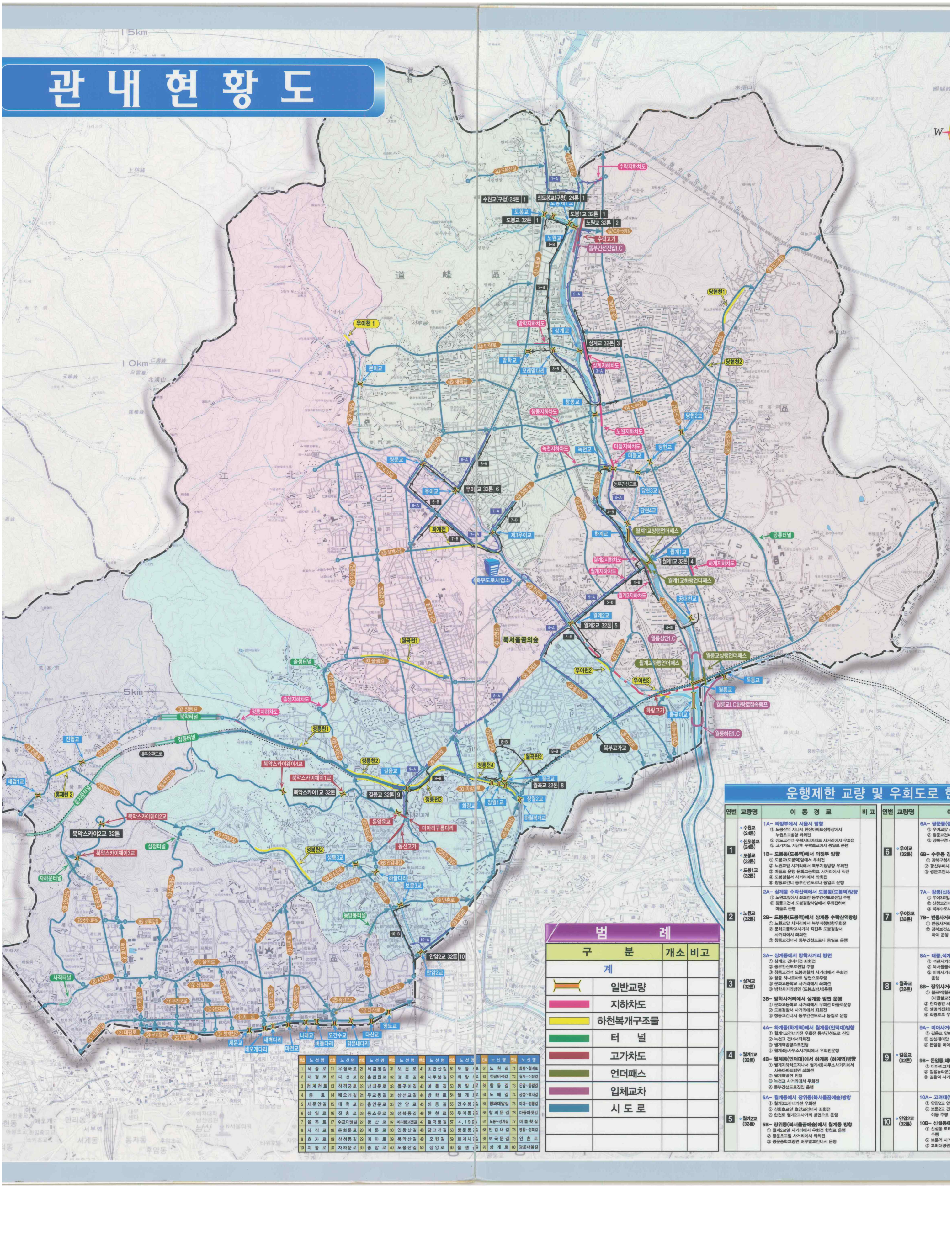

번호	노선명	번호	노선명	번호	노선명	번호	노선명	번호	노선명	번호	노선명	번호	노선명	번호	노선명
1	세 종 로	11	우정국로	21	세검정길	31	보 문 로	41	초안산길	51	도 봉 로	61	노 원 길	71	화랑~월계로
2	태 평 로	12	다 산 로	22	훈련원로	32	정 릉 길	42	시루봉길	52	화 랑 로	62	한글비석길	72	월계~이문길
3	청계천로	13	창경궁로	23	남대문로	33	돌곶이길	43	마 들 길	53	동 일 로	63	창 동 길	73	돈암~종암길
4	종 로	14	배오개길	24	무교동길	34	삼선교길	44	방 학 로	54	월 계 로	64	노 해 길	74	궁정~효자길
5	새문안길	15	대 학 로	25	흥인문로	35	안 암 로	45	해 등 길	55	인수봉길	65	청와대앞길	75	미아~정릉길
6	삼 일 로	16	진 흥 로	26	동소문로	36	성북동길	46	한 천 로	56	우이동길	66	창의문길	76	마들아랫길
7	율 곡 로	17	수표다릿길	27	왕 산 로	37	아리랑고갯길	47	월곡동길	57	4.19길	67	도봉~상계길	77	마들윗길
8	사 직 로	18	돈화문로	28	이 문 로	38	인왕산길	48	당고개길	58	쌍문동길	68	안감내길	78	평창~성북길
9	효 자 로	19	삼청동길	29	미 아 로	39	북악산길	49	오현길	59	화계사길	69	보국문길	79	인 촌 로
10	지 봉 로	20	자하문로	30	종 암 로	40	도봉산길	50	삼양로	60	솔 샘 길	70	상 계 로	80	광운대앞길

범 례

구 분		개소	비고
계			
	일반교량		
	지하차도		
	하천복개구조물		
	터 널		
	고가차도		
	언더패스		
	입체교차		
	시 도 로		

운행제한 교량 및 우회도로 현

연번	교량명	이 동 경 로	비 고
1	◦수원교 (24톤) ◦신도봉교 (24톤) ◦도봉교 (32톤) ◦도봉1교 (32톤)	**1A– 의정부에서 서울시 방향** ① 도봉산역 지나서 한신아파트정류장에서 누원초교방향 좌회전 ② 상도교건너 수락시티아파트 사거리에서 우회전 ③ 고가차도 지난후 수락초교에서 동일로 운행 **1B– 도봉동(도봉역)에서 의정부 방향** ① 도봉교(도봉역)앞에서 우회전 ② 노원교앞 사거리에서 북부지청방향 우회전 ③ 마들로 운행 문화고등학교 사거리에서 직진 ④ 도봉경찰서 사거리에서 좌회전 ⑤ 창동교건너 동부간선도로나 동일로 운행	
2	◦노원교 (32톤)	**2A– 상계동 수락산역에서 도봉동(도봉역)방향** ① 노원교앞에서 좌회전 동부간선도로진입 주행 ② 창동교건너 도봉경찰서앞에서 우회전하여 마들로 운행 **2B– 도봉동(도봉역)에서 상계동 수락산역방향** ① 노원교앞 사거리에서 북부지청방향우회전 ② 문화고등학교사거리 직진후 도봉경찰서 사거리에서 좌회전 ③ 창동교건너서 동부간선도로나 동일로 운행	
3	◦상계교 (32톤)	**3A– 상계동에서 방학사거리 방면** ① 상계교 건너기전 좌회전 ② 동부간선도로진입 주행 ③ 창동교건너 도봉경찰서 사거리에서 우회전 ④ 창동 하나로마트 방면으로주행 ⑤ 문화고등학교 사거리에서 좌회전 ⑥ 방학사거리방면 (도봉소방서)운행 **3B– 방학사거리에서 상계동 방면 운행** ① 문화고등학교 사거리에서 우회전 마들로운형 ② 도봉경찰서 사거리에서 좌회전 ③ 창동교건너서 동부간선도로나 동일로 운행	
4	◦월계1교 (32톤)	**4A– 하계동(하계역)에서 월계동(인덕대)방향** ① 월계1교건너기전 우회전 동부간선도로 진입 ② 녹천교 건너서좌회전 ③ 월계역방향으로진행 ④ 월계4동사무소사거리에서 우회전운행 **4B– 월계동(인덕대)에서 하계동 (하계역)방향** ① 월계지하차도지나서 월계4동사무소사거리에서 사슴아파트방면 좌회전 ② 월계역방면 진행 ③ 녹천교 사거리에서 우회전 ④ 동부간선도로진입 운행	
5	◦월계2교 (32톤)	**5A– 월계동에서 장위동(북서울꿈에숲)방향** ① 월계2교건너기전 우회전 ② 신화초교앞 초안교건너서 좌회전 ③ 한천로 월계2교사거리 방면으로 운행 **5B– 장위동(북서울꿈에숲)에서 월계동 방향** ① 월계2교앞 사거리에서 우회전 한천로 운행 ② 광운초교앞 사거리에서 좌회전 ③ 광운중학교방면 벼루말교건너서 운행	

연번	교량명	이
6	◦우이교 (32톤)	6A– 쌍문동(쌍 ① 우이교앞 ② 쌍문교건너 ③ 강북구청 6B– 수유동 김 ① 강북구청시 ② 광산부페사 ③ 쌍문교건너
7	◦우이3교 (32톤)	7A– 창동(신창 ① 우이3교앞 ② 신창교건너 ③ 북부수도시 7B– 번동사거리 ① 번동사거리 ② 강북보건소 하여 운행
8	◦월곡교 (32톤)	8A– 태릉.석계 ① 석관사거리 ② 북서울꿈의 ③ 미아사거리 운행 8B– 장위사거리 ① 월곡역(월곡 (대한불교전 ② 진각종앞 사 ③ 생명의전화 ④ 화랑로로 우
9	◦길음교 (32톤)	9A– 미아사거리 ① 길음교 앞에 ② 삼성래미안 ③ 돈암동 미아 9B– 돈암동.혜화 ① 미아리고개 ② 길음뉴타운(③ 길음역 사거
10	◦안암2교 (32톤)	10A– 고려대(① 안암2교 앞 ② 보문2교 건 이용 주행 10B– 신설동에 ① 신설동 로터 주행 ② 보문역 사거 ③ 고려대병원