

# 서울특별시

함께 만드는 서울, 함께 누리는 서울

국민기초생활수급자, 한부모가족 보호대상자, 장애인(1급~3급), 국가유공자(1급~3급), 미성년자는 의견제출 기간에 질서위반행위규제법 시행령 제2조의2에 따른 과태료 감경을 위한 자료를 제출할 수 있습니다. (2010.1.16부터시행) \* 공동명의 및 과태료를 체납하고 있는 당사자의 대해서는 과태료 감경이 불가합니다.

**환부불요**

서울시 관련 문의는 120 다산콜센터 국번없이 120



서울특별시 서울시 도시교통본부 교통지도과 우편번호:04515  
서울시 중구 덕수궁길15(서소문동,서울시청 서소문별관1동2층) 전용차로과징팀  
TEL : 02-2133-4570-75 / FAX : 02-2133-4904  
홈페이지 : http://cartax.seoul.go.kr

1062721575806 접수국:서울중앙



보통등기

B2 132 22 39

의집 서울도봉

서울특별시 강북구 번동 365번지 1호

북부도로교통사업소 귀하

01137

서울시 버스전용차로위반 과태료 영수증 (납부고지서검) 영수증			
기관	과	검회계	과목
000075739288136			
년도	월	일	과세번호
20180230051095			
납세자: 북부도로교통사업소			
납기내	2018.02.26 까지		
금액	50000		
납기후	납기후 수납불가		
금액			

## 버스 전용차로위반과태료부과 사전통지서

차량번호	80러4186
위반일시	2018.01.30 10:50
위반내용	버스전용차로위반
자진납부 및 의견진술 기한	<b>2018.02.26 까지 입니다.</b> 기한 내에만 자진납부 및 의견진술이 가능하며 기한 마지막 날은 오후 10시 30분까지 과태료 가상계좌 납부가 가능함
단속구분	일반(시청)
과태료	50000
관련법규	도로교통법 제15조 제3항 전용차로위반 과태료부과 사전통지, 의견진술
과태료부과 사유	도로교통법 제160조 제3항 질서위반행위규제법제16조
의견진술 또는 자진납부를 하신 경우 이 통지서를 폐기하시기 바랍니다	

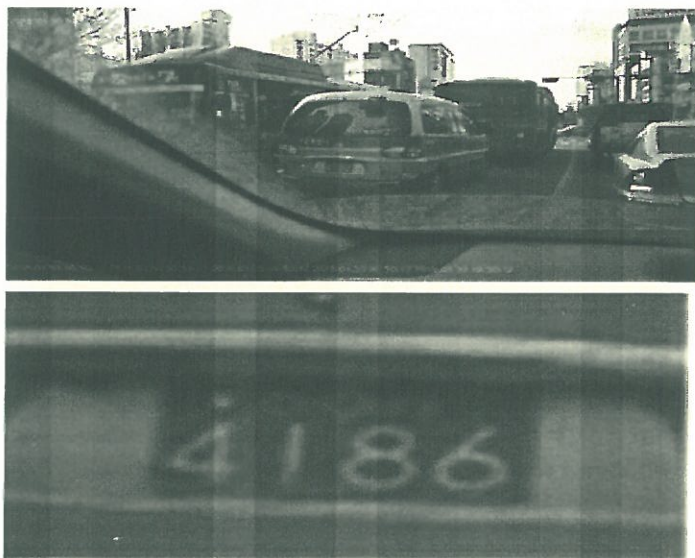

위반장소 동소문동 6가 10-2, 동소문로 성신여대입구역~성북구청입구 교차로 방향

※ 납부기한이후 수납불가  
전자납부 번호 11000-2-41-18-000125331  
은행 CD/ATM기에서 위 전자납부번호로 납부가능  
의 금액을 수납하여 주시기 바랍니다.  
2018년 02월 07일  
서울특별시 서울시장

서울시 버스전용차로위반 과태료 수납의뢰서 (수납은행) 보관용			
기관	과	검회계	과목
000075739288136			
년도	월	일	과세번호
20180230051095			
납세자: 북부도로교통사업소			
납기내	2018.02.26 까지		
금액	50000		
납기후	납기후 수납불가		
금액			

서울특별시 버스 전용차로위반 과태료 영수필통지서 (징수기관보관용) 서울시 000

기관번호 0000757 세목 39288136 납세연월일 2018023 과세번호 0051095

호인터넷(계좌이체, 신용카드) 납부시는 적색( ) 부분을 입력하시기 바랍니다.

110000757392881362018023005109500000050000000000500006  
00000050000000000000000000000000000000000020180226633+

※ 이 주이는 컴퓨터로 처리되므로 구겨지거나 더럽혀지지 않도록 주의하여 주십시오.

전자납부 번호 11000-2-41-18-000125331  
은행 CD/ATM기에서 위 전자납부번호로 납부가능  
의 금액을 수납하여 주시기 바랍니다.  
2018년 02월 07일  
서울특별시 서울시장

납기내	2018.02.26 까지
금액	50000
납기후	납기후 수납불가
금액	
단속일시	2018.01.30 10:50
단속지역	동소문동
단속장소	6가 10-2 동소문로 성신여대입구역~성북구청입구교차로 방향

납부전용 가상계좌	
기업	602-092206-97-628
국민	447-392708-80-759
농협	790-086954-21-104
우리	701-863275-65-282
우체국	912-384800-23-161
KEB하나	132-921555-06-437
신한	562-087862-32-591
22:30~01:00까지 가상계좌서비스가 중단될 수 있음	
※ 납부장소: 시중은행 본·지점(한국은행제외), 농협, 수협 중앙회 본·지점, 우체국	

※ 납부기한이후 수납불가합니다.  
전자납부번호 11000-2-41-18-000125331  
은행 CD/ATM기에서 위 전자납부번호로 납부가능  
ARS 납부 : 1599-3900 전화하여 안내에 따라 납부  
자진납부 : 타 은행에서 지정된 은행 가상계좌로 이체시 수수료는 납부자 부담  
단속 및 의견진술 : 02-2133-4570-75  
의 금액을 영수하였음을 통지합니다.  
년 월 일  
서울특별시 서울시장 귀하

수납인