

서울시 주·정차위반 과태료 영수증 (영수증)
 기관 과 회계 과목 세목
 440000662288139
 년도 월 과세번호
 20180430122675

납세처: 한강관광버스협동조합
 납기내 2018.05.17 까지
 금액 40000
 납기후 납기후 수납불가
 금액

※ 납부기한이후 수납불가

전자납부 11440-2-40-18
 번호 -000703153

※ 은행 CD/ATM에서 위 전자납부번호로 납부가능

위의 금액을 수납하여 주시기 바랍니다.
 2018년 04월 27일
 서울특별시 마포구청

주정차위반과태료부과 사전통지서

차량번호 서울72바2039
 위반일시 2018.04.20 16:29
 위반내용 추차금지(명색정반구역)
 2018.05.17 까지입니다.
 기간 내에만 납부한 과태료가 적용되며
 기한이 경과하면 원래 과태료가 부과될
 기한 마지막 날은 오후 1시 30분까지
 과태료 가상개과 납부가능함
 의견제출을 하여도 자진납부 기한은
 연장되지 않음
 단속구분 CCTV(구청)
 과태료 40,000 (감경 20% 적용. 원래태료
 50,000)
 (관련법규) (자진납부 기한이후 원과태료 부과
 도로교통법 제32조 제33조 제34조
 도로교통법 제160조제3항
 집서위반법위규제법제16조
 사전통지의견제출
 의견제출 또는 자진납부를 하신 경우
 이 통지서를 폐기하시기 바랍니다

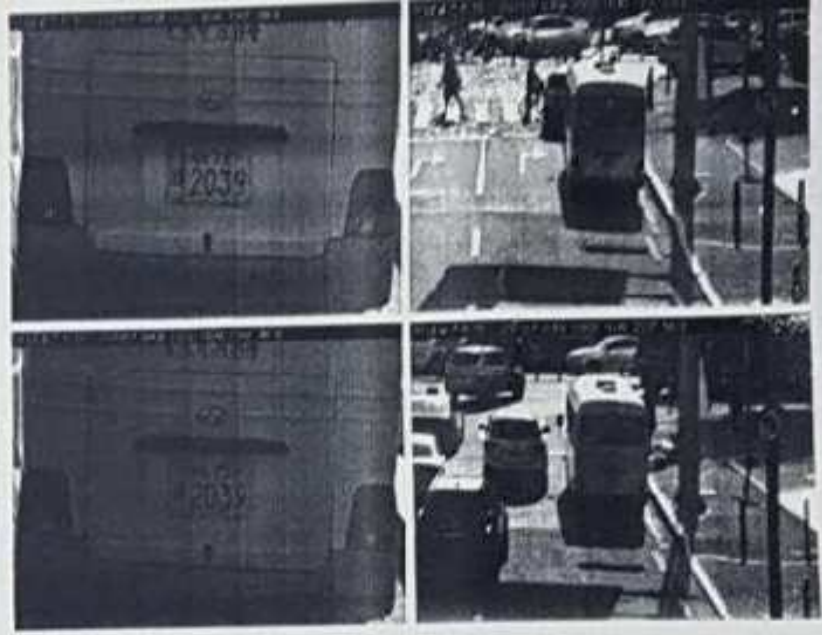

위반장소 성산동 우남퍼스트빌

서울시 마포구 주·정차위반 과태료 수납의뢰서 (영수증)
 기관 과 회계 과목 세목
 440000662288139
 년도 월 과세번호
 20180430122675

납세처: 한강관광버스협동조합
 납기내 2018.05.17 까지
 금액 40000
 납기후 납기후 수납불가
 금액

전자납부 11440-2-40-18
 번호 -000703153

※ 은행 CD/ATM에서 위 전자납부번호로 납부가능

위의 금액을 수납하여 주시기 바랍니다.
 2018년 04월 27일
 서울특별시 마포구청

서울특별시 마포구 주·정차위반 과태료 영수필통지서 (징수기관보관용) 마포구 440

기관번호 4400006 세 목 62288139 납세년월기 2018043 과세번호 0122675
 호인(바넷에좌이체 신용카드로 납부하는 즉시 부분)을 입력하시기 바랍니다.
 114400006622881392018043012267500000040000000000400007
 00000040020180517183+
 ※ 이 글씨는 컴퓨터로 처리되므로 구겨지거나 더럽혀지지 않도록 주의하여 주십시오.

납세처: 한강관광버스협동조합
 주소: 서울특별시 양천구 목동동로 233-1 1023호(목동, 현대드림타워)
 과세대상: 서울72바2039

납기내 2018.05.17 까지
 금액 40000
 납기후 납기후 수납불가
 금액
 단속일시: 2018.04.20 16:29
 단속지역: 성산동
 단속장소: 우남퍼스트빌

납부전용 가상계좌
 기업 602-057264-97-667
 국민 447-392486-51-293
 농협 790-086703-72-111
 우리 701-673997-55-855
 우체국 912-154833-18-247
 KEB하나 223-037696-34-537
 신한 562-087908-44-833
 22:30~01:00까지 가상계좌서비스가 중단될 수 있음
 ※ 납부장소: 서울은행 본·지점(한국은행계외),
 농협, 수협 중앙회 본·지점, 우체국

전자납부번호 11440-2-40-18-000703153
 ※ 은행 CD/ATM에서 위 전자납부번호로 납부가능
 A/S 업무: 02-3133-9900 (전화하여 안내해 드리거나 방문)
 자진납부: 타 은행에서 지정된 은행 가상계좌로 이체시 수수료는
 납부자 부담
 단속 및 의견제출: 02-3133-9616-9
 위의 금액을 영수하면을 통지합니다.
 년 월 일
 서울특별시 마포구청장 귀하

