

鞭撻을 해 주시면 시민이 바라는 방향으로  
公園綠地 行政이 이루어질 수 있도록 더욱  
努力하겠습니다.  
다음은 業務報告에 앞서 幹部紹介를 드리겠습니다.

습니다.

(幹部紹介: 施設部長 朴慶泳, 養苗事業部長 鄭勢泳, 南山公園管理事務所長 崔容豪)  
그러면 저희들 業務報告를 드리겠습니다.

(報告)

一 般 現 況

1. 機 構—2部, 7課, 5個 公園管理事務所

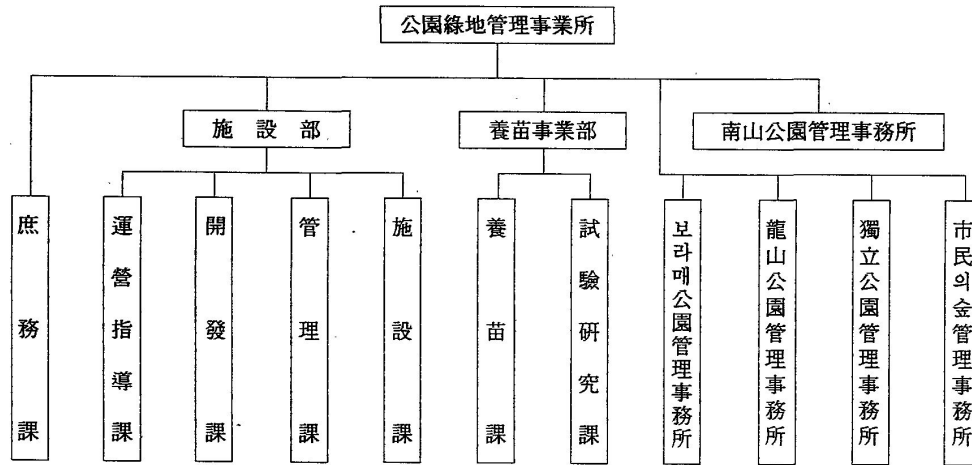

2. 人 力.....定員 229名/現員 216名

3. 公 園

公 園 別	面積(千m <sup>2</sup> )	人員(名)	主 要 施 設 內 譯
5 個 所	4,032	136	
南 山 公 園	2,971	59	植物園, 圖書館, 서울타워 等
보 라 매 公 園	408	40	잔디廣場, 體育館, 水泳場 等
龍 山 公 園	297	13	잔디廣場, 연못, 散策路 等
獨 立 公 園	97	12	史蹟地(獄舍), 展示室 等
市 民 의 金	259	12	만남의 廣場, 自然學習場 等

4. 養苗場—8個所, 616千m<sup>2</sup> (186千坪)  
○ 나무 : 5個所, 381千m<sup>2</sup> (사릉, 송릉, 연평, 갈매, 내곡)  
○ 잔디 : 2個所, 156千m<sup>2</sup> (가양, 양천)  
○ 꽃 : 1個所, 79千m<sup>2</sup> (난지도)

(다음 페이지에 계속)

5. 豫算

歳入 \_\_\_\_\_ 683百萬元  
(單位：百萬元)

區分	計	南山公園	보라매公園	龍山公園	獨立公園	市民의金
計	683	225	407	10	30	11
使用料	175	69	78	10	18	-
委託料	480	149	308	-	12	11
占用料	28	7	21	-	-	-

歳出 \_\_\_\_\_ 12,384百萬元

- 人件費 4,485 "
- 經常費 4,989 "
- 事業費 2,500 "
- 土地買入費 410 "

'95 主要業務計劃 및 實績

施 策 方 向

- 世界속의 서울-아름답고 快適한 거리 造成
  - 都心에 自然심기
  - 有實樹 심기
  - 漢江沿岸 景觀林 造成
- 公園開發-푸른空間 擴充
  - 南山 蠶食施設 移跡地 公園化
  - 近隣公園 造成
- 公園施設 改善-施設水準 向上
  - 어린이놀이터 造成
  - 公園施設 補完
  - 公園環境 改善
  - 植生體系 調整
- 造景素材 生産-우리꽃, 우리나라

1. 아름답고 快適한 거리 造成
- 가. 都心에 自然심기
- 우리꽃 植栽 및 農村風景 造成
    - 世宗文化會館, 大學路, 市廳앞綠地帶 등 7個所
    - 들국화, 접시꽃 등 우리꽃 增植：100千本
    - 郷土 作物：조롱박, 수세미 등 80千本

- 원두막, 장독대 設置와 詩作 展示
- 無窮花길 造成
  - 市廳, 德壽宮, 世宗文化會館, 鐘閣 등 7個所
  - 期間：'95.8.10~8.20
  - 數量：榮光 等 50品種 2,500盆
- 나. 有實樹 심기
  - 大學路, 市廳앞 綠地帶, 公園 等 5個所-
  - 期 間：'95.3.18~4.10
  - 樹種 및 數量
    - 有實樹：감나무 等 4種 150株
    - 꽃나무：자산홍, 영산홍 等 8,500株
    - 事業費：48百萬元
- 다. 漢江沿岸 景觀林 造成
  - 場所：양화, 동작, 잠실, 성수대교 구간 (6.3km)
  - 期 間：'95.3.31~5.29
  - 事業規模
    - 樹 木：층층나무 等 8,951株
    - 地被植物：쑥부쟁이 等 78,420本
    - 事業費：1,000百萬元
- 2. 公園開發
- 가. 南山 蠶食施設 移跡地 公園化
  - 事業概要
    - 面 積：158,650m<sup>2</sup>(外人住宅 撤去地)
    - 基盤施設：敷地整理, 鋪裝, 上下水道, 多目的 廣場 等
    - 造景施設：野外植物園, 休息施設
    - 期 間：'95.8~'96.11
    - 事 業 費：6,392百萬元('95豫算：3,240百萬元)
    - 效 果：地形復元과 樹林 連結로 새로운 休息空間 提共

(第79回-都市整備第3次)

<p>※推進実績('91~'95)소나무 植栽: 9,858株</p> <p>나. 近隣公園 造成</p> <p><input type="checkbox"/>造成方向</p> <ul style="list-style-type: none"> <li>○地域住民의 宿願事業 解決-都市 均衡 發展</li> <li>○住民의 餘暇活動 支援-運動 休息空間 提供</li> </ul> <p><input type="checkbox"/>規 模-2個 近隣公園(167,900m<sup>2</sup>)</p> <ul style="list-style-type: none"> <li>○ 宮 山公園: 113,900m<sup>2</sup>(강서구 가양동</li> </ul>	<p style="text-align: right;">山 4-1 일대)</p> <ul style="list-style-type: none"> <li>○노량진公園: 54,000m<sup>2</sup>(동작구 대방동 山 369 일대)</li> </ul> <p><input type="checkbox"/>施設概要</p> <ul style="list-style-type: none"> <li>○運動施設: 축구장, 테니스장, 배드민턴장</li> <li>○造景施設: 樹木植栽, 利用施設 設置</li> </ul> <p><input type="checkbox"/>事業費: 總 5,147百萬元</p>																							
(單位: 百萬元)																								
<table border="1" style="width: 100%; border-collapse: collapse;"> <thead> <tr> <th style="width: 15%;">區 分</th> <th style="width: 15%;">計</th> <th style="width: 15%;">'94 以前</th> <th style="width: 15%;">'95計劃</th> <th style="width: 15%;">'96~'97</th> </tr> </thead> <tbody> <tr> <td style="text-align: center;">計</td> <td style="text-align: center;">5,147</td> <td style="text-align: center;">1,371</td> <td style="text-align: center;">1,300</td> <td style="text-align: center;">2,476</td> </tr> <tr> <td style="text-align: center;">宮 山 公 園</td> <td style="text-align: center;">4,491</td> <td style="text-align: center;">1,015</td> <td style="text-align: center;">1,000</td> <td style="text-align: center;">2,476</td> </tr> <tr> <td style="text-align: center;">노 량 진 公 園</td> <td style="text-align: center;">656</td> <td style="text-align: center;">356</td> <td style="text-align: center;">300</td> <td style="text-align: center;">-</td> </tr> </tbody> </table>					區 分	計	'94 以前	'95計劃	'96~'97	計	5,147	1,371	1,300	2,476	宮 山 公 園	4,491	1,015	1,000	2,476	노 량 진 公 園	656	356	300	-
區 分	計	'94 以前	'95計劃	'96~'97																				
計	5,147	1,371	1,300	2,476																				
宮 山 公 園	4,491	1,015	1,000	2,476																				
노 량 진 公 園	656	356	300	-																				
<p>○'95豫算: 補償費 840百萬元, 工事費 460百萬元</p> <p>※'95 推進実績</p> <ul style="list-style-type: none"> <li>○宮山公園: '95.9月中 施行</li> <li>○노량진近隣公園: '95.9月中 完工 豫定</li> </ul> <p>3. 公園施設 水準向上</p> <p>가. 어린이 놀이터 造成</p> <p><input type="checkbox"/>推進方向</p> <ul style="list-style-type: none"> <li>○家族과 함께 하는 놀이空間 造成</li> <li>○新모델 導入으로 놀이 施設物 水準向上</li> </ul> <p><input type="checkbox"/>位 置: 보라매公園</p> <p><input type="checkbox"/>期 間: '95.4.7~5.3</p> <p><input type="checkbox"/>事業概要: 1,500m<sup>2</sup>(圓錐形로프 施設 外 8種)</p> <p><input type="checkbox"/>事業費: 186百萬元</p> <p>나. 施設 補完</p> <p><input type="checkbox"/>推進方向</p> <ul style="list-style-type: none"> <li>○野外禮式場 便宜施設 擴充</li> <li>○公園案内體系施設 交替, 改善</li> </ul> <p><input type="checkbox"/>事業概要</p> <ul style="list-style-type: none"> <li>○그늘시렁 外 3種 113個</li> <li>○綜合案内板 外 2種 52개</li> </ul> <p><input type="checkbox"/>事業費: 142百萬元</p> <p>※推進実績</p> <ul style="list-style-type: none"> <li>-野外禮式場 便宜施設(62百萬元): 完了</li> </ul>	<ul style="list-style-type: none"> <li>-公園案内體系 改善(80百萬元): 完了</li> </ul> <p>다. 公園環境 改善</p> <p><input type="checkbox"/>推進方向</p> <ul style="list-style-type: none"> <li>○化粧室, 쓰레기集荷場 等 補修</li> <li>○色相, 模様 等の 세련된 디자인 開發</li> </ul> <p><input type="checkbox"/>事業概要</p> <ul style="list-style-type: none"> <li>○쓰레기 集荷場-施設 定形化</li> <li>○造景 施設, 便盆施設 및 管理施設 大 大的 整備 改善</li> </ul> <p><input type="checkbox"/>事業費: 445百萬元</p> <p>※推進実績</p> <ul style="list-style-type: none"> <li>-公衆化粧室 補修: 完了</li> <li>-쓰레기集荷場: 9月中 竣工 豫定</li> </ul> <p>라. 植生體系 調整</p> <p><input type="checkbox"/>推進方向</p> <ul style="list-style-type: none"> <li>○아까시, 현사시 等 不良樹木 更新-景觀林 造成</li> <li>○過密 植栽地 樹木 再配植</li> </ul> <p><input type="checkbox"/>事業概要</p> <ul style="list-style-type: none"> <li>○보라매公園 自然景觀林 造成-소나무 等 100千株 植栽</li> <li>○南山公園 溪谷 切開地 綠化-108百萬元</li> <li>○樹木補植 및 移植(5個公園 綠地帶 整備 等)-140百萬元</li> </ul> <p>4. 造景素材 生産共給</p>																							

<p><input type="checkbox"/> 推進方向</p> <ul style="list-style-type: none"> <li>○ 우리꽃 우리나라 나무 中心 綠地空間 擴大</li> <li>○ 大氣淨化 效果가 큰 環境淨化樹 植栽</li> <li>○ 地力增進 및 基盤施設 擴充으로 生産性 向上</li> </ul> <p><input type="checkbox"/> 事業計劃</p> <ul style="list-style-type: none"> <li>○ 生産基盤 造成                     <ul style="list-style-type: none"> <li>• 地力增進: 堆肥生産 326톤, 석회시비 90톤</li> <li>• 管井 2個所 掘鑿 및 스프링쿨러 50 個 設置</li> </ul> </li> <li>○ 나무</li> </ul>	<ul style="list-style-type: none"> <li>• 生産・管理: 굴참나무 等 125種 1,200 千株</li> <li>• 供給: 개나리 等 94種 255千株</li> </ul> <p>○ 꽃</p> <ul style="list-style-type: none"> <li>• 生産・供給: 1,100千本                     <ul style="list-style-type: none"> <li>- 봉선화 等 우리나라 꽃 23種 1,020千本</li> <li>- 조롱박 等 郷土作物 37種 80千本</li> </ul> </li> </ul> <p>○ 잔디</p> <ul style="list-style-type: none"> <li>• 生産・管理: 156千m<sup>2</sup>(1,546千枚)</li> <li>• 供給: 26千m<sup>2</sup>(280千枚)</li> </ul> <p><input type="checkbox"/> 事業費: 1,397百萬元</p>
--	--

5. 南山公園 整備

(單位: 百萬元)

事業名	事業概要	期間	豫算	工程
計	12개 사업		1,275	
安全施設 整備	○ 산사태 우려지 정비 ○ 노후웁스 및 난간 교체	'95.4.4~6.12 '95.3.23~4.21	128	完了
景觀造成	○ 건물 및 시설물 도색 ○ 보육원 및 수목원 녹지대 정비	'95.3.29~4.27 '95.3.30~5.18	235	完了
便益施設 整備	○ 체육 및 편의시설물 정비 - 인조파고라 10개소 - 편의시설물 10개소	'95.4.7~5.12	200	完了
管理施設 整備	○ 차량통제 시설 정비 ○ 방송통신시설 교체 ○ 안중근의사 기념관 보수 ○ 궁도장 및 관리사무소 보수	'95.6.29~8.7 '95.6.2~8.5 '95.6.30~8.8 '95.5.31~8.20	261	完了
道路施設 整備	○ 녹지대 경계석 교체 ○ 팔각산책로 들계단 교체 ○ 순환도로측 배수로 정비	'95.4.26~5.25 '95.3.23~7.10 '95.5.13~7.21	401	完了

6. 보라매公園 整備

- 公園內 私有地 買入
- 總買入對象: 36필지, 53,724m<sup>2</sup> 12,245百萬元
  - 既買入: 34필지, 52,652m<sup>2</sup> 1,835百萬元
  - '95買入對象: 2필지, 1,072m<sup>2</sup> 410百萬元

(다음 페이지에 계속)

(第79回-都市整備第3次)

□整備事業

(單位：百萬圓)

事業名	事業概要	期間	豫算	工程
計	8개 사업		237	
林野 造景 施設 補修	○자연풍경 조성 ○잔디 및 수목급수시설 ○웬스시설 교체 및 보수	'95.3.20~7.31	117	完了
電氣施設 交 替	○노후 배전선로 교체 ○노후 공원등 교체	'95.6.28~10.20	50	'95.8.25 着工 完了
建物 및 施設物塗色	○건물 및 웬스 시설물도색	'95.4.1~4.30	7	完了
水泳場丹粧 및 補修	○실내외 수영장 보수	'95.5.1~6.30	51	完了
駐車場施設 補 完	○요금자동징수기 및 감지장치 설치	'95.3.20~4.10	12	完了

7. 支援事業

□地下鐵車輛基地 造景工事：4個所-5,154百萬圓

(單位：百萬圓)

區 分	事業概要	期間	豫算	工程
傍 花 (강서구)	○면 적 : 57,978m <sup>2</sup> ○수 목 : 69,628주 ○잔디붙임 : 17,300m <sup>2</sup> ○시 설 물 : 그늘시렁외 2종	'94.10.26 ~ '95.12.30	1,093	40%
高 德 (강동구)	○면 적 : 75,470m <sup>2</sup> ○수 목 : 90,256주 ○잔디붙임 : 39,854m <sup>2</sup> ○시 설 물 : 그늘시렁외 3종	'94.10.26 ~ '95.12.30	1,189	30%
모 란 (성남시)	○면 적 : 48,820m <sup>2</sup> ○수 목 : 59,583주 ○잔디붙임 : 32,930m <sup>2</sup> ○시 설 물 : 그늘시렁외 2종	'94.12.3 ~ '95.12.30	1,053	60%
道 峯 (의정부시)	○면 적 : 81,926m <sup>2</sup> ○수 목 : 105,248주 ○잔디붙임 : 72,182m <sup>2</sup> ○시 설 물 : 그늘시렁외 2종	'95.2.3 ~ '95.12.30	1,819	20%