

一 般 現 況

1. 沿 革

1983. 12. 31 서울特別市條例 第1837號에 의거 서울特別市 工業試驗所 發足

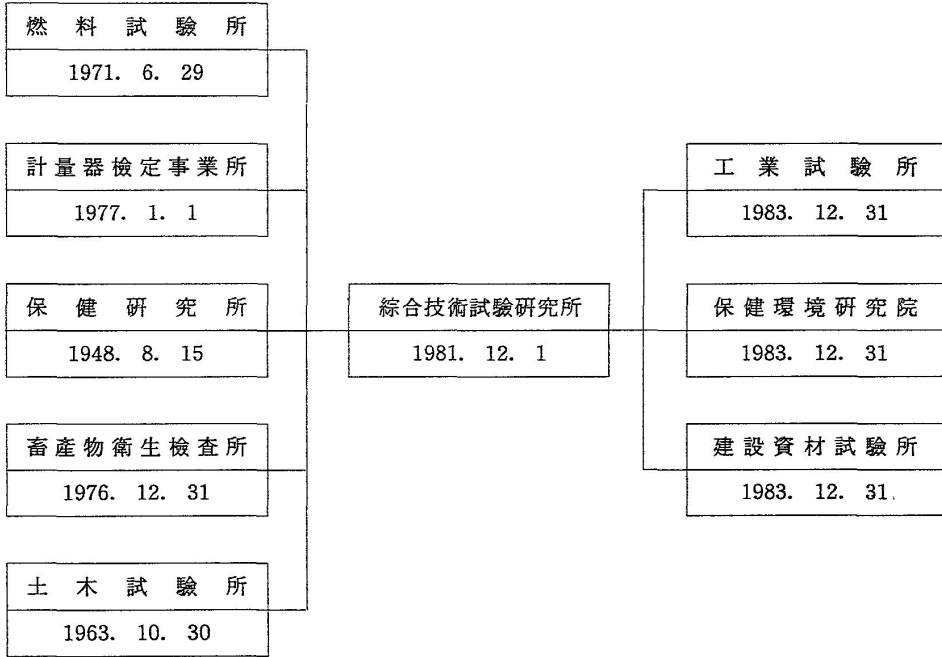

2. 位 置

○서울特別市 瑞草區 牛眠洞 141番地
 - 地 地 : 5,971㎡ (1,809坪)
 - 建 物 : 4棟 1,465㎡ (443坪) - 본관, 수위

실, 주행검사장 및 탱크로리
 검사장, 유류창고.

3. 機 構 및 人 力

○機 構

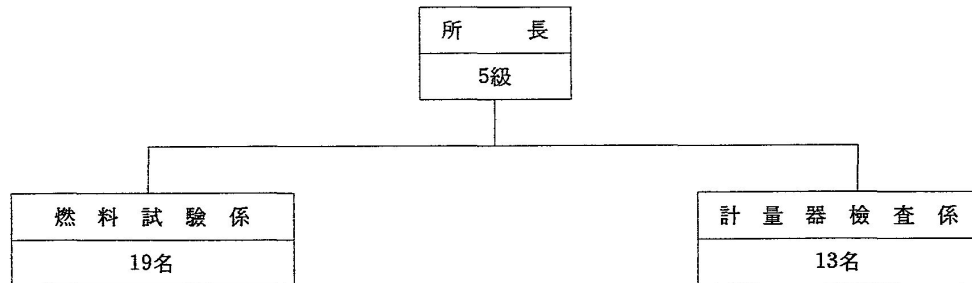

(1993年度行監—生活環境)

○人 力

(定員/現員)

職 級	計	5級	6級	7級	8級	9級	研究職	技能職
區 分								
定 員	33	1	2	4	6	6	1	13
現 員	33	1	2	3	8	5	1	13

4. 機 能

○燃料試驗係

- 輕油, 重油, 黃分 含量 檢查
- 豫算, 物品 및 廳舍管理에 관한 事項

○計量器 檢查係

- 各種 計量器 檢定 檢查
- 택시, 用達, 水道미터, 저울, 電力量計, 注油機, 油槽車, LPG미터, 가스미터, 오일미터
- 計量器製作業登錄 및 事後管理

5. 重要 試驗 및 檢査 保有 裝備

○燃料試驗裝備

- 옥탄가 測定器 2臺

- 黃分 分析器 2臺

○計量器 檢定 裝備

- 택시미터: 回轉檢査 2臺, 走行檢査器 10臺

- 저울: 基準 분동 및 정량추동 20세트

- 水道미터: 檢査臺 및 基準 부피계 5臺

- 油 槽 車: 基準 탱크 5臺

- 電力量計: 周波數 調整器, 단상 電力量計 2臺

- 注 油 機: 液量 基準計 2臺

6. 試驗 및 檢定 事項

區 分	試 驗 및 檢 定 內 容
택 시 미 터	回轉檢査: 基本 펄스수 및 以後 펄스수(許容誤差+2%) 走行檢査: 基本距離 및 以後 距離(許容誤差+4%)
저 울	基準 분동을 使用하여 許容誤差 檢査
電 力 量 計	定格電壓, 定格周波數 및 역률에 規定된 負荷電流를 維持했을 때의 指示量과 基準值와의 比較 檢定(許容誤差+2%)
수 도 미 터	50φ以下: 基準量과 通過量의 比較檢定(소류±4%, 대류±2.0%) 50φ초과: 基準量과 通過量의 比較檢定(소류±4%, 대류±2.5%)
注 油 機	基準液量計와 注油機 指示量과 比較檢定(±0.5%)
LPG 미 터	檢査 基準量과 LPG미터 指示量과 比較 檢定(±1%)
가 스 미 터	基準器와 가스미터 指示量과 比較 檢定(±2%)
오 일 미 터	基準器와 오일미터 指示量과 比較檢定(±0.5%)
油 槽 車	基準 탱크와 잣대 表示量과 比較 檢定(±0.5%)
輕油및重油	黃分 分析器를 使用하여 黃分 含量檢査 輕油(0.2% 以下), 重油(1.0% 以下)

'93主要業務 推進現況('93. 10. 30)

1. 歲入目標

(單位：千圓)

區 分	'93 歲 入 目 標	'92 歲 入 實 績	備考('93.10.30實績)
計	87,313	99,194	62,950
택 시 미 터	42,740	56,360	25,874
電 力 量 計	6,400	2,776	414
저 울	7,040	6,332	6,959
수 도 미 터	2,310	1,631	1,087
주 유 기	15,860	19,062	17,845
LPG 미 터	2,049	1,869	1,531
가 스 미 터	6,660	5,411	6,281
其 他	4,254	5,753	2,959

※92年 택시料金 引上에 의한 檢定手數料 歲入增加

2. 歲出 豫算

(單位：千圓)

區 分	'93 豫 算 計 劃	'92 豫 算 額	執行額('93.10.30)
計	650,997	646,700	465,861
給 與 手 當	347,840	338,072	290,336
需 用 費 및 手 數 料	12,631	15,812	7,768
福 利 厚 生 費	84,603	77,327	62,799
材 料 費 및 其 他	22,690	4,725	9,817
機 關 運 營 辦 公 費	2,190	3,990	1,450
公 共 料 金	16,344	21,984	5,324
施 設 裝 備 維 持 費	47,200	29,940	9,957
資 產 取 得 費	9,954	12,338	507
施 設 費	0	62,300	0
大 修 繕 費	33,028	8,638	31,242
官 署 當 經 費	22,526	23,587	16,768
物 品 購 買 費	0	6,325	0
補 償 金	34,409	23,651	22,172
其 他	17,582	18,011	7,721

(1993年度行監—生活環境)

<p>3. 燃料試驗分野(輕油, 重油 黃分 含有量 및 汚泥케익 發熱量 檢査)</p> <p>○依頼件數: 汚泥케익 43件, 輕油 790件, 重油 830件</p> <p>○檢査實績: 汚泥케익 43件, 輕油 790件, 重油 830件</p> <p>4. 計量器 定期檢査</p> <p>○對 象: 油槽車 및 大型저울</p> <p>○檢査期間: '93. 5. 1~8. 16</p> <p>○實 績: 油槽車 1,329臺, 大型저울 193臺</p> <p>5. 計量器 製作業體 事後管理</p> <p>○期 間: '93. 8. 10~10. 30</p> <p>○對象業體: 118開所</p> <p>○點檢內容: 施設基準, 計量技士保有, 生産實績 記錄維持 與否 等</p>	<p>6. '93택시 走行檢査 實施現況</p> <p>○根 據: 計量 및 測定에 관한 法律 第 33條에 依據 有效滿期검정(年 1回)을 實施하거나, 料金改正時 修理檢定을 實施</p> <p>○對 象: 總臺數 64,047臺(個人: 40,540臺, 法人: 23,507臺)</p> <p>○檢定期間: '93. 9. 1~'93. 12. 10 - 個人택시: '93. 9. 1~'93. 10. 31 - 法人택시: '93. 11. 1~'93. 12. 10</p> <p>○檢定計劃: 個人 및 法人 택시組合과 協議 하여 비근무일에 受檢토록 日程을 배정(平均 800臺/日)</p> <p>○檢定實績: 檢定完了→56,000臺(88%) 檢定待期→8,000臺(12%)</p>
---	--

'94歲入目標 및 所要豫算

1. 歲入目標

(單位: 千圓)

區 分	'93歲入目標	'94歲入目標	增 減	備 考
計	87,313	93,160	△5,847	
택 시 미 터	42,740	50,000	△7,260	
전 력 량 계	6,400	600	▼5,800	
저 울	7,040	7,040		
수 도 미 터	2,310	2,000	▼310	
주 유 기	15,860	19,680	△3,820	
LPG 미 터	2,049	2,100	△51	
가 스 미 터	6,660	7,400	△740	
其 他	4,254	4,340	△86	

(다음 페이지에 계속)

2. 所要豫算

(單位：百萬元)

事業別	'94所要豫算	'93豫算	増減	備考
總計	868	650	218	
人件費	448	348	100	○俸給(247) ○賞與金(120) ○手當(81)
基本行政費	295	292	3	○一般運營費(149) ○福利厚生費(99) ○補償金(37) ○其他(10)
택시미터移動式 走行檢査機購入	101	0	101	○走行檢査機(70) ○檢査기초대(31)
資産取得費	14	10	4	○計量器檢정용기기(14)
走行檢査 電算管理	10	0	10	○정수물품(5) ○用役(5)

이상으로 工業試驗所 業務報告를 마치겠습니다.

감사합니다.

○委員長 李敏國 수고하셨습니다. 다음은 委員님들의 質疑順序가 되겠습니다만, 지금 시간이 12時라서 停會를 하고 中食을 마치고 續開를 하느냐, 아니면 工業試驗所만은 續開를 해서 마친 연후에 中食을 하느냐 두 가지로 생각이 됩니다.

委員님들 意見이 어떠신지 말씀해 주시면 의사에 따르겠습니다.

○權赫柱委員 이 工業試驗所는 하고.....

○委員長 李敏國 權赫柱委員님께서는 工業試驗所만은 質疑答辯을 마치기로 하는 것을 動議했습니다. 또 다른 委員님.

(「同意합니다」하는 委員 있음)

○鄭址弘委員 靑少年職業訓練院도 같이 하지요.

○委員長 李敏國 시간이 안 됩니다. 그러면

續開를 하겠습니다. 다음은 委員님들의 質疑順序가 되겠습니다. 먼저 李基烈委員님 質疑해 주시기 바랍니다.

○李基烈委員 죄송합니다. 어제 제가 質疑한 사항이 있었기 때문에 연결하기 위해서 먼저 質疑를 달라고 말씀을 올렸습니다.

어제 제가 주유메타기에 대해서 質疑를 했습니다. 그런데 3件을 告發한 사항을 말씀해 주시고 一般人이 注油量을 쟁 수 있는 방법을 조금 말씀해 주셨으면 합니다.

○工業試驗所長 尹錫梯 네, 注油機 檢査는 1년에 한 번씩 定期檢査가 있고요, 또 隨時檢査가 있습니다. 그래서 檢査는 區廳에서 實施를 하고 있습니다. 올해에는 93年 1月 29日 區廳에서 點檢을 했습니다. 그래서 그 點檢結果 2,744臺를 했는데 不合格이 22臺가 나왔습니다.

그리고 無檢定이 1臺이고, 使用公差 違反이 12臺가 되겠습니다. 그리고 기타 경미한 사