

문서번호	보건의료과-3063
결재일자	2016. 2. 26.
공개여부	대시민공개
방청번호	

★ ◎

어르신은 물론이요, 성동

주무관	진료지원팀장	의약팀장	보건소장	
최민지	오현옥	代오현옥	02/26 대정주섭	
협 조	자치행정팀장	문광선		
	방문보건팀장	임희순		
	주무관	김진우		

- 성동구 저소득층 어르신 및 장애인 의료안전망 구축을 위한 -
2016년 한방 및 만성질환 무료진료사업 계획

2016. 2

 **성 동 구**
(보건의료과)

사 전 검 토 사 항

∴ 해당사항에 표시하시기 바랍니다.

항 목	검 토 여 부
사 업 구 분	신규사업 <input type="checkbox"/> 공약(약속)사업 <input type="checkbox"/> 계속사업 <input checked="" type="checkbox"/> 인센티브/공모사업 <input type="checkbox"/>
소 통 분 야 고 려 사 항	<ul style="list-style-type: none"> ● 구 민 : 유 <input type="checkbox"/> () 무 <input checked="" type="checkbox"/> ● 전 문 가 : 유 <input type="checkbox"/> () 무 <input checked="" type="checkbox"/> ● 이해당사자 : 유 <input type="checkbox"/> () 무 <input checked="" type="checkbox"/>
기 타 고 려 사 항	<ul style="list-style-type: none"> 일 자리 <input type="checkbox"/> 환경영향 <input type="checkbox"/> 안 전 <input type="checkbox"/> 유지비용 <input type="checkbox"/> 바른 공공언어 <input checked="" type="checkbox"/> 성 인 지 <input type="checkbox"/> 취약계층 <input checked="" type="checkbox"/> 장 애 인 <input type="checkbox"/> 디 자 인 <input type="checkbox"/> 갈등발생 요인 <input type="checkbox"/>
타자원 활용	<ul style="list-style-type: none"> ● 중앙부처 : 유 <input type="checkbox"/> () 무 <input checked="" type="checkbox"/> ● 서 울 시 : 유 <input type="checkbox"/> () 무 <input checked="" type="checkbox"/> ● 기 업 : 유 <input type="checkbox"/> () 무 <input checked="" type="checkbox"/> ● 민 간 단 체 : 유 <input checked="" type="checkbox"/> (성동구의사회, 성동구한의사회) 무 <input type="checkbox"/>
언 론 홍 보 계 획	<ul style="list-style-type: none"> 기획보도 <input type="checkbox"/> 보도자료 <input checked="" type="checkbox"/> SDTV <input type="checkbox"/> 성동뉴스레터 <input type="checkbox"/> 성동구소식지 <input checked="" type="checkbox"/> 기 고 문 <input type="checkbox"/> 전자행정서비스 <input type="checkbox"/> S N S <input type="checkbox"/> 기타(리플릿 등) <input type="checkbox"/> 없 음 <input type="checkbox"/>
<ul style="list-style-type: none"> ● 홍 보 제 목 : 성동구, 저소득 노인 및 장애인 무료진료 혜택 제공 ● 중점 홍보사항 <ul style="list-style-type: none"> - 무료진료 대상기준 - 무료진료 참여 방법 	
<p>※ 우리 구만의 차별화된 사업내역과 중점 부각하여 홍보할 사항을 중심으로 '홍보제목'을 선정하여 간결하게 기재하시기 바랍니다.</p>	

- 성동구 저소득층 어르신 및 장애인 의료안전망 구축을 위한 -
2016년 한방 및 만성질환 무료진료사업 계획

경제적·지리적 장애로 의료서비스 접근성이 낮은 저소득층 어르신 및 장애인이 집 근처 의료기관에서 질 높은 진료를 받을 수 있도록 성동 의료 안전망을 구축하고자 함

1 **근 거**

- 의료법 제27조제3항(본인부담금 면제, 할인 등)
- 경제적 사정 등에 관한 지방자치단체장의 사정승인 기준(보건복지부 지침)

2 **현 황**

- 인구 현황
 - 65세 이상 어르신 인구는 해마다 증가추세이고 장애인 인구는 3.9%로 비슷한 수준을 유지하고 있으나, 서울시 대비 높은 수준임

(단위:명)

구 분	성동구				2014 서울시	
	2011	2012	2013	2014		
총 인구(명)	300,711	299,604	299,337	297,003	10,022,181	
65세 이상(명)	32,659 (10.9%)	34,056 (11.4%)	35,296 (11.8%)	38,025 (12.8%)	1,262,436 (12.5%)	
장 애 인	소계(명)	12,567 (4.2%)	12,256 (4.1%)	12,052 (4.0%)	11,849 (3.9%)	398,908 (3.9%)
	1~3급(명)	4,483	4,319	4,244 (1.4%)	4,168 (1.4%)	153,938 (1.5%)
	4~6급(명)	8,084	7,937	7,808 (2.6%)	7,681 (2.5%)	244,960 (2.4%)

※ 자료원: 행정자치부 주민등록 인구통계(행정자치부), 장애인 현황(보건복지부) : 2016년 2월 최신현황

○ 의료보장 현황

구 분	성동구					2013 서울시	
	2010	2011	2012	2013			
				소계	20%이하		
합계(세대)	140,816	140,375	142,159	144,548	-	4,862,274	
건강 보험	소계	136,715	136,459	138,329	140,653	23,106	4,714,243
	직장(명)	82,009	84,238	87,734	91,605	16,269	3,121,349
	지역(세대)	54,706	52,221	50,595	49,048	6,837	1,592,894
의료 급여	소계	4,101	3,916	3,830	3,895	-	148,031
	1종(세대)	3,020	3,012	3,029	3,013	-	121,832
	2종(세대)	1,081	904	801	882	-	26,199

※ 자료원: 지역별 의료이용통계(국민건강보험공단) : 2016년 2월 최신현황

○ 건강보험료 하위 20% 기준금액(전국 기준)

- 건강보험 가입자가 해마다 증가하고 있으나 건강보험료 하위 20%의 기준액이 직장보험은 지속적으로 증가하고 지역보험은 감소하는 추세였으나 2015년에는 증가됨.

구 분	2012	2013	2014	2015
직장가입자(원)	35,340	36,260	38,030	39,450
지역가입자(원)	17,270	15,800	14,480	17,630

※ 자료원: 국민건강보험공단 내부자료

○ 의료이용 현황

- 경제적 이유로 인한 필요의료서비스 미치료율이 해마다 증가하고 있으며, 특히 65세 이상 어르신의 경우 미치료자의 42.8%가 경제적 이유로 필요의료서비스를 받지 못하고 있음. ※ 자료원: 지역사회 건강조사(보건복지부)

구 분	성동구					2014 서울시
	2012	2013	2014			
			소계	65세 이상	19~64세	
필요의료서비스 미치료율(%)	11.4	17.3	17.6	20.0	17.2	7.5
경제적 이유로 인한 미치료율(%)	-	29.7	18.4	42.8	14.0	53.9

3

2015년 추진실적

○ 참여의원

구 분	2013	2014	2015
한의원	59	66	76
의원	-	11	13
합 계	59	77	82

○ 쿠폰북 발급자 수

구 분	2013	2014	2015
한의원	259	196	120
의원	-	196	120
합 계	259	392	240

○ 무료진료 이용실적

구 분	2013	2014	2015
한방	351	517	200
만성질환 (고혈압, 당뇨병, 이상지질혈증)	-	86	30
합 계	351	603	230

4

사 업 개 요

○ 기 간 : 2016. 3 ~ 2017. 2

○ 대 상 : 성동구 건강보험 하위 20% 범위내에 속하는 세대의 65세 이상
어르신 및 장애인 1~3급

※ 대상으로 선정된 자는 사업기간 동안 소득변화가 발생하여도 서비스 대상 상태 유지

○ 사업내용

- 국민건강보험법 또는 의료급여법에 따른 본인부담금 면제
- 환자 본인부담금은 면제(한의원과 의원에서 부담), 그 외 진료비는 공단에 청구
- 한방진료는 1인당 4회/월 가능(진료 횟수 제한으로 과다 진료 방지)
- 만성질환 진료는 고혈압·당뇨병·이상지질혈증에 한해 무료진료
- 보건소는 만성질환자들의 교육 및 건강행태개선 관리

5

세 부 추 진 계 획

□ 목적 및 목표

- 목적 : 저소득층 어르신 및 장애인의 의료접근성이 높아질 수 있도록 지원하여
삶의 질을 향상시키고 건강격차를 감소시키고자 함
- 목표 : 무료진료 이용건수 250건

□ 참여 의료기관 모집

- 성동구 의사회 및 한의사회와 무료진료 협약 체결
- 참여 의료기관 추가 모집 및 무료진료 협조 요청

□ 대상자 선정

- 대상자 발굴
 - 유관부서(사회복지과, 질병예방과) 협력 대상자 발굴
 - 유관기관(사회복지관, 노인복지관, 성동구 의사회·한의사회 등) 홍보 협조 요청
 - 구소식지 등 홍보매체 안내문 게재
- 대상자 선정
 - 선정기준
 - 건강보험료 하위 20% 이하(2015년 12월 기준, 직장 39,450원/ 지역 17,630원)
 - 65세 이상(1951년생 이하) 또는 장애인 1~3급
 - 선정방법: 대상자가 최근 2~3개월 이내 납부한 건강보험료 영수증 검토 후 선정

추진절차

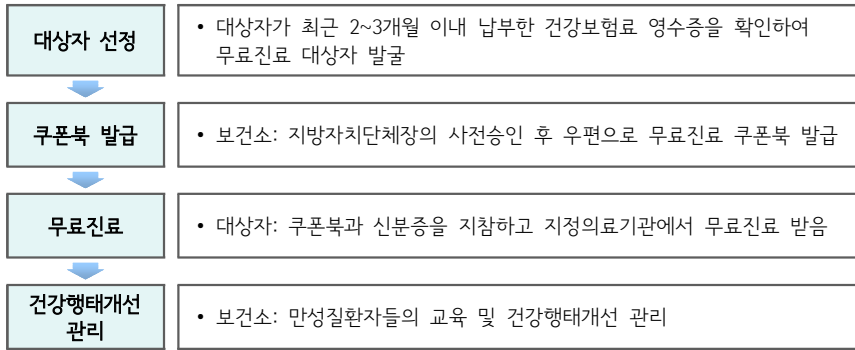

쿠폰북 및 홍보 포스터

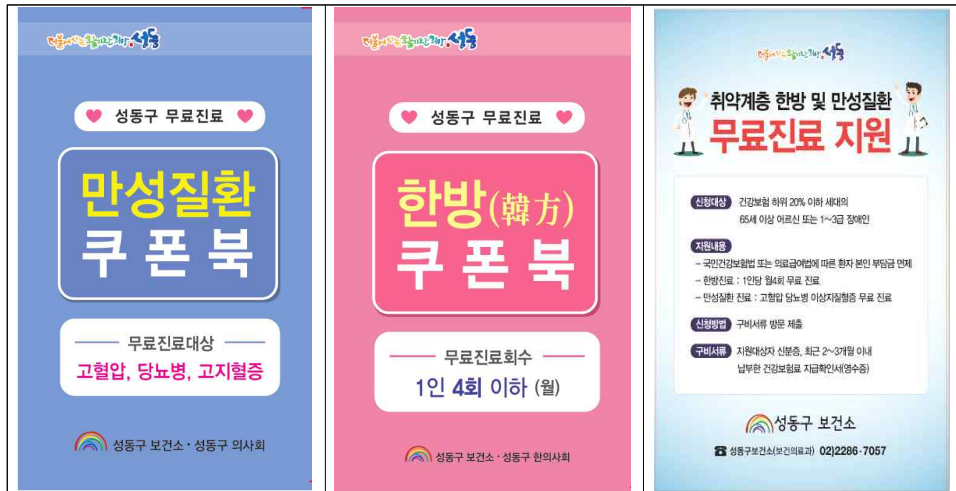

- 쿠폰북 배부 : 직접 교부 및 등기우편 발송
- 홍보포스터 배부 : 참여의료기관에 게시 및 동주민센터와 협의회 동주민센터에 게시

무료진료 및 사후관리

- 무료진료: 쿠폰북 지참 참여 의료기관 방문 진료 후 환자 본인부담금 감면
 - 한방 : 1인당 4회/월(진료 횟수 제한으로 과다 진료 방지)
 - 만성질환 : 대상자 고혈압·당뇨병·이상지질혈증에 한해 무료진료
- 사후관리: 대상자 만성질환 관리 교육 및 상담(건강행태개선 관리)

추진일정

연번	내용	1월	2월	3월	4월	5월	6월	7월	8월	9월	10월	11월	12월	'17. 1월	'17. 2월
1	참여 의료기관 모집														
2	선정기준 금액 확인														
3	대상자 발굴														
4	쿠폰 제작·배부														
5	무료 진료 및 사후 관리														
6	홍보														
7	연간 계획수립, 평가														

행정사항

- 대상자 모집 : 사회복지과, 질병예방과 협조 요청
- 참여의료기관 모집 및 실적 수합 : 성동구의회, 성동구한 의사회 협조 요청

소요예산

- 예 산: 2,000천원
 - 산출내역: 쿠폰북 및 홍보 포스터
 - 예산과목: 보건의료과, 건강증진, 진료사업, 한방진료사업, 일반운영비, 사무관리비

기대효과

- 취약계층의 의료서비스 접근성 제고로 만성질환의 지속치료를 향상
- 민간 의료기관과 협력하여 성동구 의료안전망을 구축

붙임 : 2016년 만성질환 무료진료 참여 의료기관

2016년 한방 무료진료 참여 의료기관 1부. 끝.