

등록번호	기획예산과-14870
등록일자	2015.11.13.
결재일자	2015.11.16.
공개구분	부분공개

주무관	기획팀장	기획예산과장	기획재정국장	부구청장
이진	김창수	권순우	박진석	전결 11/16 황치영
협	행정관리국장 복지환경국장	박희균 유용렬	보건소장	홍혜정
조	도시관리국장 안전건설국장	이진형 백기운		

2015년 겨울철 종합대책



기획재정국
[기획예산과]

2015년 겨울철 종합대책

겨울철에 주로 발생하는 폭설, 화재 등 각종 재해 및 안전사고를 사전에 예방하고 구민생활과 직결되는 불편사항 해소를 위한 분야별 대책을 수립하여 시행에 만전을 기하고자 함

1 개 요

□ 추진기간 : 2015. 11. 16. ~ 2016. 3. 15. 【4개월간】

□ 중점 추진사항 : 4개 분야

① 제설 및 교통대책

- 제설체계 구축 및 제설장비·자재 비축
- 주민과 함께하는 생활밀착형 제설 작업
- 강설 · 결빙시 원활한 안전운행체계 마련

② 한파대책

- 한파 예측 및 신속한 상황관리
- 독거 어르신, 고령자, 노숙자 등 취약계층 보호
- 가스 · 유류 등 연료 안정 공급 및 취약지 연탄 비축

③ 화재 및 안전사고 예방

- 건축물 · 공사장 · 공원녹지 · 문화재 등의 안전관리
- 사회복지시설 및 시장 등 다중이용시설 안전관리
- 가스 공급시설 안전관리

④ 구민보건관리 및 생활불편해소

- 신종 인플루엔자 및 가축 전염병 예방 · 대응체계 구축
- 청소대책, 생필품 물가관리, 저소득 주민 보호

□ 제설작업 책임분담

- 구청 및 제설작업 용역업체 : 간선도로, 취약지점 및 주요 이면도로
- 도로사업소 : 11개노선(삼일대로, 퇴계로, 소공로, 통일로, 서소문로 등)
- 동주민센터 및 주민 : 이면도로(골목길 포함), 내집 및 내점포 앞

□ 단계별 근무인원 및 근무지침

- 근무인원

(단위 : 명)

구 분		단계별	평 시	보 강	1단계	2단계	3단계
상황기준			일상예보 (강수확률 30% 미만 또는 기온 2°C 이상)	강설예보 (강설확률 30% 이상으로 기온 2°C 미만, 적설량 1cm 미만 예보)	강설예보 (적설량 1~5cm 미만 예보)	대설주의보 (적설량 5cm 이상 예보)	대설경보 (적설량 10cm 이상 예보)
근무인원	계		1	17	157	224	1,339 (필요시 전원)
	구 청		1	17	127	164	1,136 (필요시 전원)
	동		-	-	30	60	203

※ 동 주민센터 : 보강단계에서 눈 예보시 1단계 상향 시행

- 근무지침

구 분		단계별	평시	보강시	1 단계	2 단계	3 단계
상황기준			일상예보 (강수확률 30% 미만 또는 기온 2°C 이상)	강설예보 (강설확률 30% 이상으로 기온 2°C 미만, 적설량 1cm 미만 예보)	강설예보 (적설량 1~5cm 미만 예보)	대설주의보 (적설량 5cm 이상 예보)	대설경보 (적설량 10cm 이상 예보)
근무기준			· 상황요원 1명	· 상황요원 2명 · 구청운전원 3명 · 직 영 반 2명 · 제설용역 10명	· 제설작업반 (도로시설과) 상황요원 1/4 근무 · 직 영 반 4명 · 제설용역 10명 · 환경미화원 102명 · 동직원 2명 이상 근무 · 청소작업반(청소행정과)필수직원 1명	· 제설작업반 상황요원 1/2 근무 · 직 영 반 8명 · 제설용역 12명 · 환경미화원 102명 · 동직원 1/4 근무 · 각 제설지원반 팀장 외 직원 6 명	· 제설작업반 상황요원 1/2 근무 ~ 전원 (필요시) · 직 영 반 전원 · 제설용역 15명 · 환경미화원 전원 · 동직원 전원 · 제설지원반 과장 외 직원 11명 · 필요시 구직원 전원 및 예비군, 민방위 동원

□ 주요 제설작업구간 및 인력 현황

○ 주요 작업구간

간선도로 (연장)	고갯길 등 취약지점	주택가 이면도로 취약지점	주택가 이면도로 염화칼슘 보관의집	비고
37 노선 (41.2km)	10 개소	84 개소	208 개소	제설함 141개소 모래함 6개소

○ 인력

구분	계	직원		환경 미화원	직영		용역
		구	동		도로시설과	기타	
인원(명)	1,339	913	203	134	14	60	15

○ 장비

구분	계	유니목	다목적 차량	제설 용역차	청소 차량	동차량	기동반 차량	제설 삽날	살포기
수량	82	2	1	15톤 : 3 1톤 : 2	5	15	1톤 : 2 2.5톤 : 1	대형 : 10 소형 : 16	대형 : 6 소형 : 19

○ 제설제 및 제설도구

구분	염화칼슘 (톤)	소금 (톤)	제설함 (개소)	장구류 (개)				염화칼슘 보관의집 (개소)
				넉가래	대비	눈삽	삽	
합계	300	2,100	141	1,050	1,050	1,050	750	208
구청	300	1,900	141	300	300	300	300	-
동주민센터	-	200	-	750	750	750	450	208

□ 제설대책 홍보계획

○ 케이블TV, 중구신문 등 언론매체를 통한 시민 홍보

- 반상회보, 대형 전광판, 페이스북, 트위터, U-행복소통, 블로그, 지역신문, 전단지, 가로변 현수막, 차량현수막 홍보활동
- 대중교통 수단이용(버스 및 지하철)
- 내집앞, 내점포앞 눈치우기 운동 동참

○ 제설대책 협조

- 경찰서 협조, 교통통제 등 교통상황에 대처

1-2. 교통대책

○ 서울시 수송수단 현황

- 지하철(3,715량), 시내버스(7,485대), 마을버스(1,484대), 택시(72,175대)

□ 시내버스 운영대책

○ 조치내용 : 강설, 도로결빙 등 교통통제시 우회운행 실시

○ 대상노선 : 4개 도로 18개 노선 390대

○ 방 법 : 지정된 우회노선으로 자동우회 운행

○ 홍 보

- 해당노선과 정류소에 안내문 부착, 해당 버스정류소 BIT 표출
- 시내버스 BMS 활용, 운전자 실시간 차내 안내방송
- 트위터, 홈페이지, 모바일웹 등 SNS매체를 통한 안내
- TBS, 120다산콜센터 실시간 정보제공 안내

○ 우회노선 대상도로 및 노선

- 남산순환도로 6개노선 92대 - 장충단 고개 5개노선 134대
- 금호동 고개 2개노선 44대 - 만리동 고개 5개노선 120대

□ 택시 운영대책

○ 조치내용 : 강설시 개인택시 부제운영 해제(서울시)

- ※ 개인택시 면허대수 : 약 50,000대
- ※ 부제해제시 약 16,600대 증차효과

□ 운수업체 및 운수업자 월동장비 점검 및 안전운행 홍보

○ 지역신문, 중구광장, 유선방송, 전광판 등 활용

□ 사업용 자동차 안전운행체제 확립

○ 사업용 자동차 운행지도

- 시내버스 : 배차간격 미준수, 취약지점 우회운행 이행상태
- 택 시 : 승차거부, 무단운휴, 정상운행시간 미준수

2 한파대책

2-1. 한파 상황관리

한파특보 발령 기준

- 한파주의보 : 아침 최저기온이 -12℃ 이하가 2일 이상 지속될 것이 예상될 때
- 한 파 경 보 : 아침 최저기온이 -15℃ 이하가 2일 이상 지속될 것이 예상될 때

□ 한파대책 추진기간 : 2015. 12. 1. ~ 2016. 3. 15.

□ 평상시 추진체계

- 한파 상황관리 합동 T/F 구성·운영
- 운영방법 : 한파 상황관리 및 담당 주요업무 추진
- 추진업무 : 상황관리 총괄, 비상연락망 구축
- T/F 운영체계

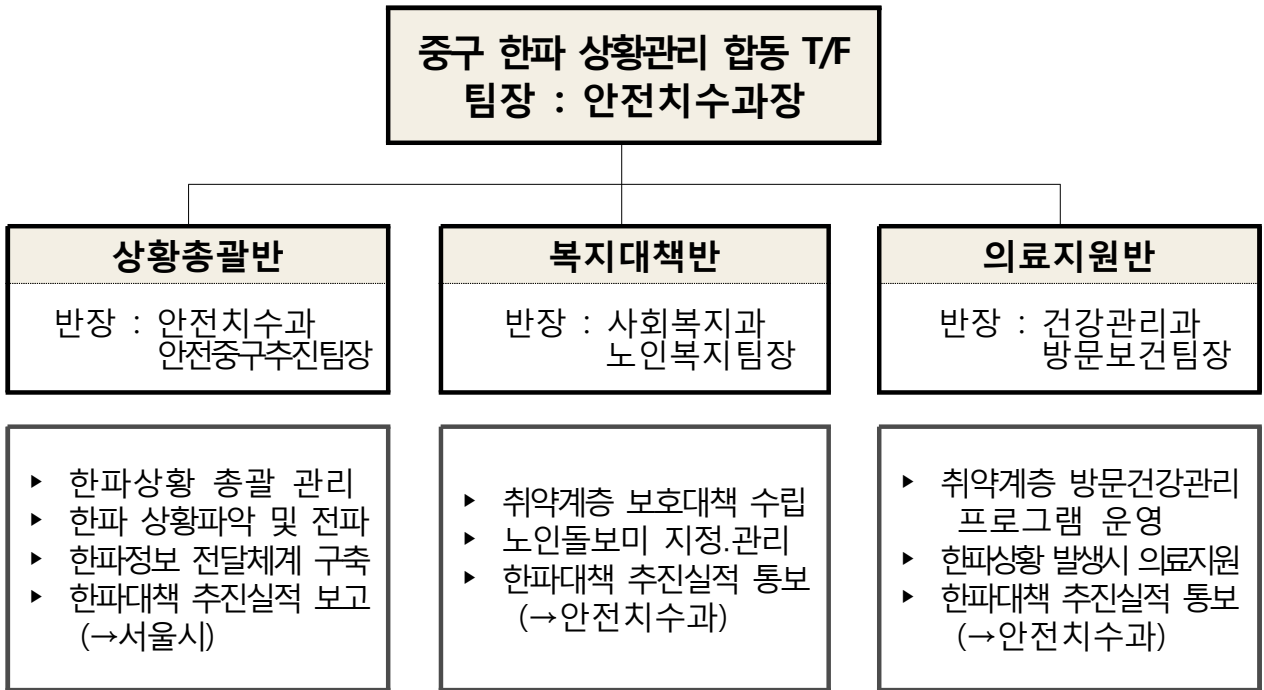

○ 팀원구성(9명)

- 상황총괄반(3명) : 안전치수과 안전중구추진팀장(1), 담당자(2)
- 복지대책반(3명) : 사회복지과 노인복지팀장(1), 담당자(2)
- 의료지원반(3명) : 건강관리과 방문보건팀장(1), 담당자(2)

□ 한파특보시 추진체계

○ 한파 재난안전대책 본부 구성·운영

○ 운영개요

- 운영시기 : 한파특보발령시, 중앙재난안전대책본부 지시 등
- 운영장소 : 재난종합상황실(5층)

○ 한파대책본부 운영체계

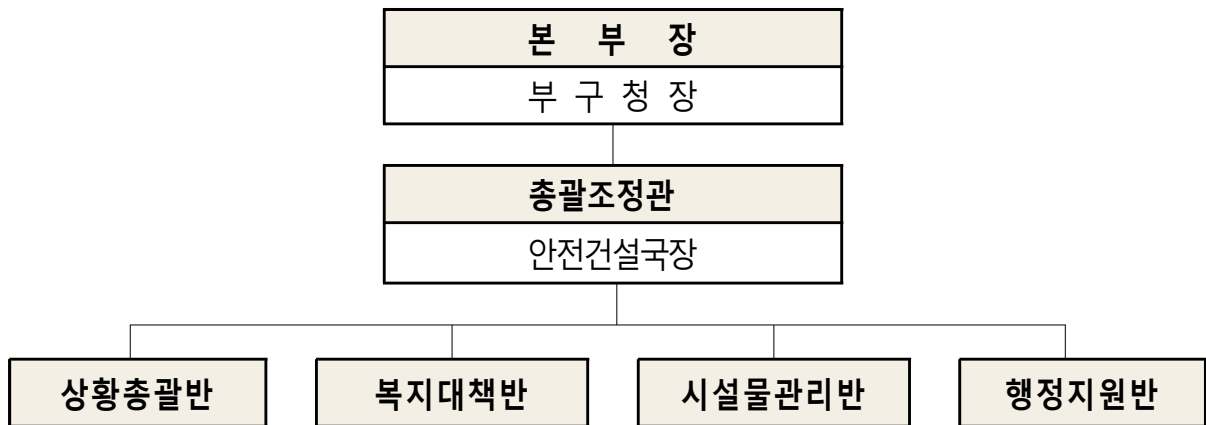

○ 반별 주요임무

반별(반장)	반원구성부서	임무
상황총괄반 (안전건설국장)	안전치수과 총무과	<ul style="list-style-type: none"> ▶ 한파대책본부 운영 및 관리 ▶ 한파상황 총괄관리 및 보고 ▶ 유관기관 협조체계 유지
복지대책반 (복지환경국장)	사회복지과 건강관리과	<ul style="list-style-type: none"> ▶ 독거어르신 및 고령자 보호대책 ▶ 노숙인, 쪽방촌 안전대책 ▶ 한파쉼터 및 임시대피소 지정·운영 ▶ 취약계층 방문 건강관리 프로그램 운영
시설물관리반 (도시관리국장)	교통행정과 환경과	<ul style="list-style-type: none"> ▶ 실시간 교통정보 안내로 시민불편 최소화 ▶ 가스시설물 안전관리 대책 추진
행정지원반 (행정관리국장)	공보실 자치행정과	<ul style="list-style-type: none"> ▶ 한파특보 발령시 시민행동요령 홍보 ▶ 각종 민원사항 접수 처리

□ 추진사항

○ 한파 상황관리 T/F 구성·운영

- 한파 관련부서로 구성하여 소관업무 추진 및 한파분야 상황관리
- 한파기간 24시간 상황유지 및 대응체계 구축(시 ↔ 구 ↔ 동)

○ 한파특보 및 예견시 신속한 재난문자 서비스

- 재난문자 서비스를 활용 재난도우미 비상연락망 DB화 구축

○ 한파쉼터 지정·운영 : 경로당, 주민센터, 복지관 등

- 주민센터나 보건소 등에서 운영하는 각종 여가활동, 복지지원, 건강관리 프로그램 등과 연계 운영
- 어르신을 대상으로 쉼터 운영내용, 위치 등에 대한 홍보활동 추진

○ 임시대피소 지정·운영

- 한파·폭설에 따른 정전 등 대비 임시대피소 지정·운영
- 임시대피소 지정 후 조치사항
 - 임시대피소의 난방실태 및 수용 가능인원 등 점검
 - 한파시 임시대피소 운영방법 등 지정시설(기관)과 사전 협의
 - 난방 불량, 정전 등으로 인명피해가 예상되는 대상자 사전조사 및 장소 안내

2-2. 취약계층 보호대책

□ 독거어르신 및 고령자 보호대책

- 노인돌봄서비스 등 공적서비스 제공자를 이용 독거어르신 안부확인
- 통·반장등 활용 독거어르신 방문, 안전여부 확인
- 한파쉼터, 한파임시대피소등 이용안내 철저

□ 노숙인·쪽방촌 거주민 보호대책

○ 노숙인·쪽방촌 현황

- 노숙인 : 205명(서울역주변, 서부역, 회현역, 시청역, 을지로지하통로 등)
- 쪽방거주자 : 847명(남대문경찰서 뒤, 연세빌딩 뒤, 중림동 3개소)

○ 동절기 노숙인 특별보호 대책

- 거리노숙인 응급구호 상담반 운영 : 1개반 7명, 승합차 1대
- 서울역 응급대피소 이용 권유
 - 운영장소 : 서울역 우체국 지하보도 (수용인원 : 60명)
 - 내 용 : 위기(주취 등) 거리노숙인 24시간 응급 보호

○ 쪽방 주민 보호대책

- 쪽방주민 보호 지원 : 쪽방 야간 지킴이 1일 2회 이상 순찰, 방문간호사 · 밀반찬 배달 등을 통해 특별 취약 주민 중점 보호
- 쪽방촌 안전점검을 통한 사고 예방 (전기, 가스, 소방장비 점검)

2-3. 연료 안정공급 대책

□ 연료공급업소 및 시설현황

구분 계	석유판매소			연탄판매	LP가스 판 매	도시가스 공급 [(주)에스코]
	소 계	주유소	일반판매소			
29	24	12	12	1	3	1

□ 연료별 추진계획

【 LP가스 · 석유류 】

- 겨울철 수요대비 물량 사전비축
- 정량거래 준수 및 배달기피 사례가 없도록 지도

【 연탄 】

- 월동용 연탄 사전비축 권장(한파 및 폭설 대비 비축량 유지)
- 배달지연 및 배달료 과다요구로 인한 민원발생 방지

□ 겨울철 연료대책 상황실 운영

- 설치기간 : 2015. 11. 15. ~ 2016. 3. 15. (4개월)
- 설치장소 : (주간) 환경과(☎3396-5633), (야간) 당직실(☎3396-4000)
- 운영책임관 : (주간) 환경과장, (야간) 당직사령
 - 근 무 : (주간) 녹색에너지팀 직원, (야간) 당직실 근무자

3 화재 및 안전사고 예방

3-1. 건축물 및 공사장 안전관리

□ 대형건축공사장 및 노후건축물 안전관리

○ 점검대상

- 대형건축공사장 : 10개소

연번	시설물명	대지위치	건물규모		건축주 (관리주체)	담당자
			층수	연면적(m ²)		
1	북창동 BYS	북창동13-2	3/9	4,071.37	배승진	서준
2	충무로 엘크루 프린팅허브	충무로5가 36-4	5/20	22,434.81	대우조선 해양	정철화
3	KT&G남대문호텔 신축공사	남대문로4가 17-23 외 8필지	5/20	31,218.69	(주)KT&G	정철화
4	충무로비즈니스호텔 신축공사	충무로2가 62-12 외 1필지	3/19	14,766.66	농협은행주식회사	정유선
5	흥인동업무시설	흥인동 86 외 1필지	5/22	56,098.37	롯데건설(주)	정유선
6	흥인동 도시형생활주택	흥인동 8번지	2/20	6,047.74	(주)삼전빌딩	박효정
7	중림동 업무시설	중림동 150-1	2/4	8,032.43	영화기업주식회사	신효섭
8	남산동 업무시설	남산동2가 1-2외 1필지	6/9	8,847.91	(주)영원무역	서준
9	초동쌍용타운 호텔신축공사	초동 72-10외16필지	5/17 층	25,629.85	(주)쌍용타운개발(주) 에프브이	정철화
10	북창동 백영 업무시설	북창동 18-9	4/12 층	4,188.70	(주)백영	박정수

- 노후건축물 : 약수시장 외 2개소

연번	시설물명	대지위치	소유자	규모	재난위험 시설지정일	담당자
1	약수시장	다산로10길 12	최○○ 외24명	지상2층, 연면적 2055m ²	2000.01.08	조미숙
2	신당동건물	동호로17가길 10-7	권○○,최○○	지상2층, 연면적 132m ²	2008.12.12	"
3	장충동공가	장충동2가 193-57	홍○○	지하1층, 지상3층, 연면적 99.33m ²	2012.04.25	"

○ 점검사항

- 공사장 안전관리계획 이행실태 및 자체 안전점검 실시 여부
- 자체 비상근무조 편성, 필수요원 상주 및 비상연락체계 확립 여부 등
- 건축물의 기둥·보·내력벽 등 주요구조부의 균열여부 등 안전성 여부

□ 도시환경정비사업 공사장 안전관리계획

○ 점검대상 공사장 현황 (사업장별 안전관리자(총괄) 및 감리단장 각1명)

연번	공사명	위치	건설규모		용도	시공사	감리자	현장대리인
			연면적	층수				
1	순화제1-1구역	순화동 1-67일대	76,355	22/5	공동주택 오피스텔 근생	롯데건설	와이지건축(주)(은종형)	허필상
2	장교구역 제4지구	을지로2가 88-5 일대	31,142	22/7	업무시설 근생	대림산업(주)	(주)이지건축(신봉철)	피강희
3	장교구역 제5지구	장교동 22-4 일대	25,240	25/5	숙박시설 근생	롯데건설	(주)아키플랜(박정문)	김영일
4	명동구역 제3지구	을지로2가 161-1일대	48,057	27/7	업무시설	대우건설	한미글로벌(유승곤)	한진교
5	명동구역 제4지구	저동1가 48번지 일대	52,916	25/7	업무시설	대우건설	포스코A&C(문상호)	신동혁
6	무교다동구역 제35지구	을지로1가 101-1일대	53,944	26/6	업무시설	포스코건설	한미글로벌(이현석)	김우기
7	남대문구역 제7-2,9-2지구	회현동1가 194-19일대	60,481	28/8	관광숙박	효성건설	(주)송현플러스(권승현)	정환
8	서소문구역 제8-2지구	서소문동 120-13 일대	14,151	23/5	관광숙박	제일모직	(주)한림종합건축(박재영)	류호열

○ 점검계획

- 점검 내용 : 동절기 안전관리계획수립 여부 및 공사장 내 제설자재·장비 확보 여부
- 점검반 편성 운영 : 2개반 8명
- 주요 점검사항 : 공사장 안전대책사항, 환경 정비사항, 공사시설물 안전사항 등
- 점검결과 조치
 - 점검결과 경미한 사항에 대해서는 현장에서 즉시 시정
 - 별도조치가 필요한 사항은 시정기간 동안 정비가 완료되도록 조치

□ 아파트 및 재개발사업장 안전관리계획

○ 점검대상

- 만리2구역 재개발 공사현장(만리동2가 176-1번지 일대)
- 회현제2시민아파트(재난위험시설물, 안전등급 : D급)

○ 점검내용

- 동절기 안전관리계획 수립 적정여부 및 시기별 적정 실시 여부 등
- 제설장비·인력확보, 공사장·아파트 시설물 안전관리 점검

○ 점검방법 : 2개반 6명

3-2. 공원·녹지·문화재 안전관리

□ 관리대상

공 원			가로수·녹지대			마을마당 (남학동 마을마당 등)	문화재 (서울 한양도성 등)
소계	근린주제공원	어린이소공원	소계	가로수	녹지대		
28	7	21	185	48	139	27	44

□ 추진사항

○ 초동 제설대책 구축

- 강설시 답압되기 전 시민통행로 등 우선 제설조치

○ 화재 등 재난예방 강화

- 공원 관리사무소, 화장실 화재예방
- 문화재의 경우 문화재 재난안전관리 지침 등에 따라 별도 계획 수립

○ 시설물의 안전관리 등 (공원편익·관리시설)

- 전기시설물 및 분수대, 음수대 등 기계설비 관리 철저
- 유희시설 등 각종 시설물 일제 안전점검 실시 및 정비
- 화장실 등 공중이용시설물 동파예방

○ 추위에 약한 수목 등 안전 및 월동관리

3-3. 사회복지시설 및 다중이용시설 안전관리

□ 사회복지시설 화재예방 및 안전대책

○ 대상시설

계	노인복지시설					장애인복지시설						노숙인 시설		
	소계	노인 의료 복지 시설	재가 노인 복지 시설	노인 여가 복지 시설	노인 주거 복지 시설	소계	장애 인복 지관	공동 생활 가정	주간 보호 센터	공동 작업 장	수화 통역 센터	소계	노숙 인 쉼터	쪽방 상담 소
78	65	4	6	53	2	10	1	2	5	1	1	3	2	1

- 노인 요양시설 : 3개소(치매·중풍 어르신 70명 입소)
- 노인 데이케어센터 : 4개소(치매·중풍 어르신 84명 이용)
- 장애인 공동생활가정 : 2개소(지적·자폐 장애인 8명 입소)
- 장애인 주간보호센터 : 5개소(시각·청각·지적·자폐·뇌병변 장애인 56명 이용)

○ 추진방향

- 긴급상황 발생시 신속대처를 위한 구청, 유관기관, 시설간 비상연락망 구축 및 비상근무체제 확립(재난대응 매뉴얼 비치)
- 한파 및 폭설에 의한 시설물 동파예방 및 화재예방 안내
- 치매, 중풍 등 중증 질환으로 어르신 및 거동불편 장애인들이 이용하는 시설 등 안전에 취약한 시설은 24시간 비상근무체계 확행

□ 영화관 등 화재예방지도 및 안전점검

○ 점검기간 : 2015. 11. 1. ~ 2016. 2. 28.

○ 점검대상 : 영화상영관, 공연장, 노래연습장 등 220개소

(단위 : 개소)

계	영화상영관	공연장	노래연습장	비디오물 감상실업	게임 제공업 등
220	12	31	97	21	59

○ 점검자

- 영화상영관 및 공연장 : 문화진흥팀장 외 2명
- 노래연습장, 비디오물 감상실업, 게임 제공업 등 : 관광사업팀장 외 3명

○ 점검방법

- 점검리스트에 의한 점검자 현장 육안점검 및 관계기관(소방서 등) 점검요청
- ※ 필요시 중구 안전관리자문단 전문가 점검의뢰

○ 중점 점검분야

- 소방·전기·가스 시설 및 건축물 분야

□ 전통시장 및 상점가 화재예방 대책

○ 시장자체 화재예방 관리 행정지도

- 점포별 소화기 구매·비치 안내
- 시장 관리자(상인회)에 겨울철 전열기구 관리 철저 지시

○ 화재 안전관리 매뉴얼 배부

○ 겨울철 대비 안전점검 시행

- 대 상 : 남대문시장 외 23개소
- 점 검 반 : 전통시장정비추진팀
- 점검내용 : 비상계단 물건 적치 여부, 소화기 비치 상태, 매뉴얼 및 비상 연락망 체계유지 여부 등

□ 식품접객업소 화재예방 지도·점검

- 점검기간 : 2015. 11. 16. ~ 12. 15. (1개월)
- 점검대상 : 177개소 (지하층에 위치한 유흥·단란 주점)

구 분	계	유흥주점	단란주점
전체현황	352	258	101
점검대상	177	121	57

- 점검반 : 위생관리팀장 외 직원 4명
- 점검방법
 - 해당업소에 화재예방안내문을 발송하여 영업주 자체점검 실시
 - 점검표에 의거 현장 방문 점검
 - 중부소방서 화재예방 홍보물 배포
- 점검사항 : 소화기 비치여부, 유도등 및 비상벨 작동 여부, 피난안내도·비상구 정비상태 등

3-4. 가스 안전관리

□ LPG, 고압, 도시가스 공급시설 안전점검

- 점검대상 : 59개소
 - LPG판매소 3, 지역정압기 47, CNG충전소 1, 고압가스저장소 8(사업자 자체점검)
- 점검기간 : 2015. 11. 1. ~ 12. 31.
- 점검방법 : 구청, 소방서, 한국가스안전공사, 예스코 합동점검

□ 가스사용시설 안전점검

- 현 황

(단위 : 개소)

도시가스			LPG		
계	가 정	영업장	소 계	가 정	영업장
68,049	55,964	12,085	1,324	75	1,249

- 점검방법 : 가스 공급자 정기 안전점검

□ 가스사고 비상대비 체계 확립

- 24시간 상황관리체계 확립 : 상황실 운영
- 긴급복구반 편성 운영 : 예스코(통제반, 복구반, 지원반 등)

4 구민 보건관리 및 생활불편해소

4-1. 감염병 예방 및 방역대책

□ 감염병 감시체계 수립·운영

○ 근무내용 및 방법

- 24시간 비상방역체계 유지, 감염병 관리관계자 연락망 및 당직실 연계 비상 연락체계 유지

○ 역학조사반 편성 . 운영 : 1개반 6명

□ 겨울철 인플루엔자 감시체계 확립

○ 표본감시의료기관 운영 및 관리

○ 항바이러스제 비축관리 : 타미플루, 리렌자

□ AI(조류인플루엔자) 등 신종감염병 예방활동

○ 장비 및 비축물자 확보

장비명	보호복 SET(레벨D)	항바이러스제		마스크		
		타미플루 75mg	리렌자	계	N95	일반
규격	보호복, 고글, 마스크, 장갑, 장화	타미플루 75mg	리렌자	계	N95	일반
수량	250	50갑(인분)	112	6,500	1,500	5,000

○ 조류인플루엔자 대비 가금사육농가 방역소독 강화

- 방역대상 : 가금류(부산물) 판매시설 및 야생조류 서식지역(청계천 중구 구역)
- 방역기동반 편성 : 2개조 6명

○ 조류인플루엔자 인체감염 예방 및 행동요령 홍보강화

□ 구제역·AI 감시체계 : 가축(우제류 및 가금류) 사육 현황 파악 및 관리 강화

○ 조사기간 : 지속적인 관내 모니터링을 통한 연중 수시조사

○ 조사대상 : 실외 사육 우제류, 가금류(*가정내에서 기르는 애완용 조류 및 우제류 제외)

□ 매개체 감염병예방을 위한 겨울철 특별방제 실시

○ 서식지 실태조사 및 방제

- 1차(15.11.1.~16.1.31.) : 겨울철 모기 구제, 모기유충
- 2차(16. 2 1.~16.3.31.) : 월동모기 구제, 모기유충

○ 조사대상 : 305개소(* 추후 변경가능)

계	공동주택	경로당	사회복지시설	학교	어린이집	유치원	취약지(쪽방촌)	공공시설	공중화장실
305	54	50	8	38	65	13	33	26	18

○ 방역반구성 : 2개반(소독원2, 일용인부2, 운전원2)

4-2. 청소대책

□ 청소인력 및 장비 현황

계	청소차량 현황										청소인력		
	직영							대행업체			계	직영미화원	대행업체
	소계	노면차	수송용	도로분진차	압축	살수차	기타	소계	수송차	압축			
100	31	5	11	1	3	9	2	69	56	13	256	134	122

□ 세부 추진계획

【지역쓰레기 청소대책】

○ 청소대책반 및 기동반 운영

- 청소대책반 : 직원 2명, 민원접수 및 처리, 상황유지(06:00~21:00)
- 청소기동반(2개조 12명) : 새벽순찰, 지적사항 및 민원사항 처리

○ 이면도로 청소 관리강화 : 동장 책임하에 실시

○ 청소대행업체 당일 폐기물 수거 확행

○ 도심 주요지역(명동, 동대문DDP주변) 및 취약지역 중점 관리

- 관리대상 : 다중이용시설, 저소득층 밀집지역, 대형공사장, 행정구역 경계지역 등

【김장쓰레기 수거대책】

○ 김장쓰레기 배출방법 홍보 : 종량제봉투에 스티커 붙여 배출

○ 김장시장 및 이면도로에 김장쓰레기가 쌓이지 않도록 즉시수거

【청소차량 안전관리 및 보도 물청소】

- 청소차량 동파 예방 철저
 - 1일 1회 차량 점검, 빙판으로 인한 안전사고 예방 교육 실시
 - 기온강하로 물청소차량 미운용시 배관 및 펌프의 잔류수 퇴수로 동파 예방
- 노면 및 물차 운영
 - 청소차량보유 : 14대(살수차 9, 노면청소차 5)
- 동절기 물청소 미시행에 따른 도로 분진 청소 확대

【청소차량 등 각종 장비 일일점검 및 정비철저】

- 동파대비 차량부품 사전 보완 조치 및 부동액, 유압류 등 월동용으로 교체
- 도로결빙으로 인한 청소차량의 안전사고 예방

【공중화장실 난방기기 관리 및 순찰강화】

- 화재예방 등 안전관리 대책 : 유류 보관시 전복 또는 누출되지 않도록 주의 환기
- 미끄럼 사고방지 : 강설시 출입문 등 주변에 대한 제설작업 실시

【환경미화원 안전사고 예방철저】

- 환경미화원 고용 및 근무규칙에 의거 안전교육 실시
- 환경미화원휴게실 일일점검 및 화재예방 철저

4-3. 생필품 물가관리

□ 동절기 물가특별대책 상황실 운영 : 시장경제과

○ 운영방법

- 연말, 연시 물량 수급 및 가격동향 점검
- 사재기, 담합행위 등 상거래 문란행위 신고 접수 처리

□ 김장철 농축수산물 수급안정을 위한 중점 품목관리

- 대상품목(14개 품목) : 배추, 무, 양파, 마늘, 대파, 건고추, 쇠고기, 닭고기, 돼지고기, 명태, 갈치, 고등어, 조기, 오징어

□ 개인서비스 요금 등 주요 생필품 물가안정 관리

- 관리품목 : 개인서비스요금 45개 품목, 생필품 26개 품목

○ 중점 점검내용

분야	대 상 업 소	중점지도·점검내용
개인서비스요금	개인서비스 업소	- 요금 과다인상 행위 - 담합에 의한 부당한 요금인상 행위
축산	식육판매업소	- 계량위반 행위, 섞어팔기 - 부정 축산물 유통 등
농수산물	농수산물 판매업소	- 매점매석 행위
상거래질서	백화점, 대형마트, 전통시장 등	- 가격표시제 이행여부

4-4. 저소득 주민지원

□ 저소득 주민 지원

○ 저소득 가구 현황

- 기초생활 수급자

(2015. 9. 현재)

생계급여 수급자		의료급여 수급자		주거급여 수급자		교육급여 수급자	
세대	인원	세대	인원	세대	인원	세대	인원
2,515	3,070	2,681	3,351	2,712	3,446	275	392

○ 지원 사업

- 다양한 기부프로그램 제공으로 기부자와 수요자의 맞춤형 후원 연계강화 : 알짜기부 프로그램 운영 (2015.5월)
- 빈곤탈출 전도사운영(이웃살피미, 동 드림하티위원회, 위기가정발굴추진단 등)
- 저소득층 맞춤형 후원 연계지원 : 정기.일시 후원
- 아름다운 이웃 중구 디딤돌 사업추진, 맞춤형 푸드마켓(뱅크)운영 등

□ 따뜻한 겨울나기 추진

- 성금품 모금 창구 개설운영 (구청 복지지원과 1개소, 동 15개소)
- 따뜻한 겨울나기 모금방송 개최 : 2015. 12. (미정)
- 모금 집중기간 홍보 : 중구광장, 지역신문 보도 및 직능단체 회의시 안내

3**행정사항**

- 각 부서에서는 자체계획에 의거 각종 안전사고 및 주민불편사항 예방을 위한 사전 점검 실시
- 상황발생 시, 즉각적인 상황전파 및 보고체계 확립
 - U-행복소통 등 SNS 매체 활용
- 대책반별 근무자 및 유관기관 비상연락방 상시 현행화

붙임 : 1. 도로시설과 제설대책 비상연락망
2. 제설담당 비상연락망
3. 유관기관·연료공급시설 비상연락망