



문서번호	지역경제과-34069
결재일자	2015. 11. 3.
공개여부	대시민공개
방침번호	부구청장 방침 제443호

★주무관	기업활성화팀장	지역경제과장	기획재정국장	부구청장
장달덕	차영수	김광호	박기웅	11/03 代김종순
협 조	창조경제추진단장	임채선		
	토목과장	박주완		
	도로조명팀장	김일두		
	도로관리팀장	백원기		

- 성수 수제화 공동판매장 신설지역 -

노후보도 및 녹지공간 등 정비 계획

2015. 10.



성 동 구

(지역경제과)

사 전 검 토 사 항

∴ 해당사항에 표시하시기 바랍니다.

항 목	검 토 여 부
사 업 구 분	신규사업 <input type="checkbox"/> 공약(약속)사업 <input checked="" type="checkbox"/> 계속사업 <input checked="" type="checkbox"/> 인센티브/공모사업 <input type="checkbox"/>
소 통 분 야 고 려 사 항	<ul style="list-style-type: none"> ● 구 민 : 유 <input type="checkbox"/> () 무 <input type="checkbox"/> ● 전 문 가 : 유 <input type="checkbox"/> () 무 <input type="checkbox"/> ● 이 해 당 사 자 : 유 <input type="checkbox"/> () 무 <input type="checkbox"/>
기 타 고 려 사 항	일 자 리 <input type="checkbox"/> 환경영향 <input type="checkbox"/> 안 전 <input type="checkbox"/> 유지비용 <input type="checkbox"/> 바른 공공언어 <input type="checkbox"/> 성 인 지 <input type="checkbox"/> 취약계층 <input type="checkbox"/> 장 애 인 <input type="checkbox"/> 디 자 인 <input type="checkbox"/> 갈등발생 요인 <input type="checkbox"/>
타자원 활용	<ul style="list-style-type: none"> ● 중 앙 부 처 : 유 <input type="checkbox"/> () 무 <input type="checkbox"/> ● 서 울 시 : 유 <input type="checkbox"/> () 무 <input type="checkbox"/> ● 기 업 : 유 <input type="checkbox"/> () 무 <input type="checkbox"/> ● 민 간 단 체 : 유 <input type="checkbox"/> () 무 <input type="checkbox"/>
언 론 홍 보 계 획	기획보도 <input type="checkbox"/> 보도자료 <input type="checkbox"/> SDTV <input type="checkbox"/> 성동뉴스레터 <input type="checkbox"/> 성동구소식지 <input type="checkbox"/> 기 고 문 <input type="checkbox"/> 전자행정서비스 <input type="checkbox"/> S N S <input type="checkbox"/> 기타(리플릿 등) <input type="checkbox"/> 없 음 <input type="checkbox"/>
<ul style="list-style-type: none"> ● 홍 보 제 목 : ● 중점 홍보사항 - - 	
<p>※ 우리 구만의 차별화된 사업내역과 중점 부각하여 홍보할 사항을 중심으로 '홍보제목'을 선정하여 간결하게 기재하시기 바랍니다.</p>	

순서

I . 정비 필요성	1
II . 추진 방향	1
III . 추진 개요	2
IV . 세부 추진계획	2
① 보도확장 등 정비공사	2
② 가로등 분전함 이전	4
③ 수목보식 공사	4
V . 소요 예산	5
VI . 추진 일정	5

노후보도 및 녹지공간 등 정비계획

성수 수제화 공동판매장 확대 설치공사와 연계하여 판매장 앞 노후 보도 교체, 소공원 내 수목보식, 분전함 이전 후 보도확장, 판매장 이격 구간 녹지공간 조성 등 정비공사를 통한 특화거리 조성

I 정비 필요성

- 판매장 신설지역 교각하부 주변은 노후 보도와 인접 녹지대 내 수목 고사 등 주변환경 열악
- 판매장 설치에 따른 보도 폭 축소로 보도확장 필요성 제기
 - 보도 폭 축소(3M⇒1.5M)에 따른 안전사고 방지 등을 위해 녹지대 60㎡(L=60M, B=1M) 보도확장 필요
- 보도와 인접한 분전함 이전 재 설치로 통행 주민 안전사고 방지
 - 녹지대 가장자리의 가로등 분전함을 녹지대 안쪽으로 이전
- 현행 보도는 노후되어 박스숍 외부 전면 바닥면과 보도 간 마감 공사에 한계가 있어 특화거리 미관향상 제약
- 판매장 주변 보도확장 등 정비 공사를 통해 교각하부 미관향상

II 추진 방향

- 공동판매장 설치공사와 연계추진으로 통행 주민 불편 최소화
- 보도확장, 보도교체, 분전함 이전은 토목과 단가계약 업체에서 시행
- 수목보식 및 이식은 전문업체 선정 시행
- 사업비는 수제화 공동판매장 설치공사 낙찰차액(시비) 사용

Ⅲ

추진 개요

- 공사구간: 아차산로 53 ↔ 67구간 보도(신설동 방향 지선 하부)
- 사업기간: '15. 10. 27. ~ 11. 27.
- 사업내용: 녹지대 60^{m²} 보도확장(L=60M, B=1M) 및 수목보식
가로등 분전함 이전, 보도 교체(L=120M, B=2.3M)
판매장 이격구간(L=37M, B=1.3M) 수목보식 등
- 추진방법: 토목과 협의 추진 (연간 단가계약 업체)
※ 수목보식 등은 전문업체 별도 선정
- 총 사업비: 106백만 원(공동판매장 설치 사업비 낙찰차액)

수제화 공동판매장 설치공사

- ❖ 기 간: '15. 10. 9(금) ~ 11. 30.
- ❖ 사업구간: 성동구 아차산로 53 ↔ 67(서울세관 삼덕 보세창고 앞)
- ❖ 규 모: 8개소 (L=100M, B=2.5M, 개소당 L=7M, B=2.5M)
- ❖ 시 공 사: 성(주)예건디자인(송파구 석촌동 235-20)
- ❖ 사업내용: 수제화 전시 판매 공간 스틸 박스숍 설치(Road Shop)
- ❖ 사 업 비: 66백만 원(시비)

Ⅳ

세부 추진계획

① 보도확장 등 정비공사

- 공사구간: 아차산로 53 ↔ 67 구간 (신설동 방향 지선 하부)
- 공사기간: '15. 11. 1. ~ 11. 28.
- 사업규모: 보도확장 (L=60M, B=1M, 분전함 이전 공간 9^{m²})
보도정비(고압블럭⇨사각블럭, L=120M, B=2.5M)
- 시 행 사: 토목과 도로관리팀 연간 단가계약 업체
- 소요예산: 70백만 원

○ 보도확장 등 정비 구간 위치도

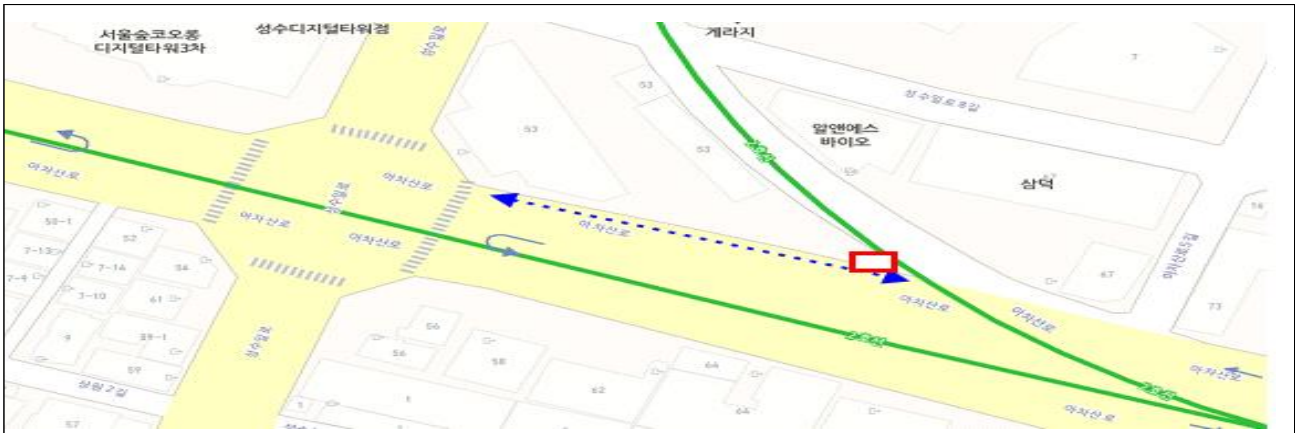

보도정비 구간(\longleftrightarrow), \square 가로등 분전함(녹지대 가장자리 위치)

○ 녹지대 일부 보도확장



메트로 건물 화단 \Leftrightarrow 60M(폭1M)



현행 1.5M \Leftrightarrow 2.5M로 확장

○ 보도교체 전·후 비교사진

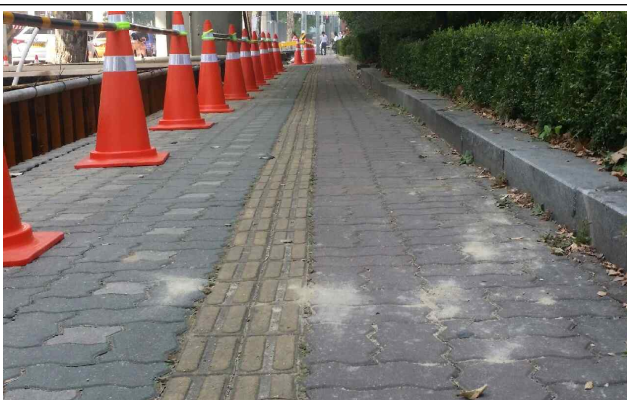

신설지역 보도 현황(정비 전)

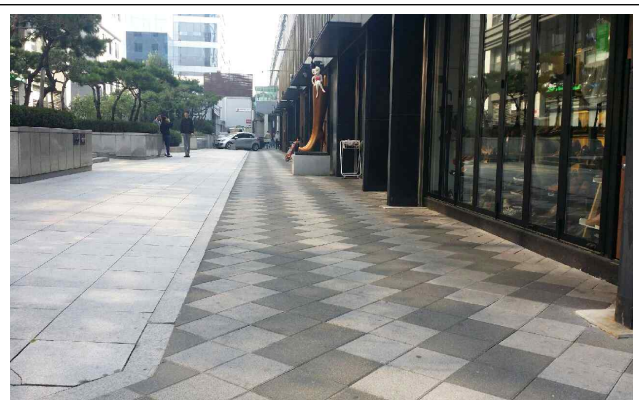

성수역 교각하부 판매장 앞 (정비 후)

② 가로등 분전함 이전

- 규 모: L= 0.5 M, B=0.4M, H=1.4M
- 사업내용: 분전함 이전(가장자리 ⇨ 녹지대 안쪽) 및 보도확장
- 시 행 사: 토목과 연간 단가계약 업체
- 소요예산: 14백만 원(분전반 자재비 4, 이전 설치비 10)



③ 수목보식 공사

- 규 모: 판매장 이격 부분 $48m^2$ (L= 37M, B=1.3M)
녹지대 고사 지역 $50m^2$ (L= 20M, B=2.5M)
- 사업내용: 회양목, 사철나무, 철쭉, 맥문동 등 보식
- 시 행 사: 조경분야 전문업체 선정 추진
- 소요예산: 22백만 원



○ 수목 보식 구간



공동판매장 이격 부분

공동 판매장 이격 부분

V

소요 예산

총 사업비: 89백만 원 (단위: 백만 원)

계	보도교체 등	분전함 이전	수목보식 등
89	55	14	22

사업비 확보: 수제화 공동판매장 설치공사 낙찰차액 사용(시비)

VI

추진 일정

- 사업방침 : 10. 26.~10. 27.
- 계약절차 이행 : 10. 28.~11. 02.
- 정비공사 : 11. 02.~11. 27.
- 공사준공 : 11. 28.

붙임 성수 수제화 공동판매장 확대 설치 방침서 1부. 끝.