

등록번호	기획예산과-10957
등록일자	2015.8.31.
결재일자	2015.8.31.
공개구분	대시민공개

주무관	기획팀장	기획예산과장	기획재정국장	부구청장
이진	김창수	권순우	박진석	전결 08/31 황치영
협 조	행정관리국장	박희균	보건소장	홍혜정
	복지환경국장	유용렬		
	도시관리국장	이진형		
	안전건설국장	백기운		

2015년 추석 종합대책



기획재정국
기획예산과

2015년 추석 종합대책

- 우리민족 고유의 명절인 추석을 맞아 성수품의 원활한 수급으로 물가안정을 도모하는 등 구민생활에 직결된 불편사항을 최소화하고,
- 안전하고 편안한 귀성·귀경길이 될 수 있도록 각 분야별 대책을 수립하여 이웃과 함께하는 즐거운 명절을 보낼 수 있도록 하고자 함.

I 개 요

- 추진기간 : 2015. 9. 21.(월) ~ 9. 30.(수) 【10일간】
 - 추석연휴 : 2015. 9. 26.(토) ~ 9. 29.(화) 【4일간】
 - ※ 추석 : 9. 27.(일), 대체공휴일 : 9. 29.(화)
- 「추석 종합상황실」 및 기능별 대책반 운영
 - 운영기간 : 2015. 9. 25.(금) 18:00 ~ 9. 30.(수) 09:00 【6일간】
 - 운영장소 : 구청 1층 당직실 및 대책반 사무실
- 중점 추진사항 : 종합상황실 운영 및 세부대책 8개 분야

① 종합상황실 운영	지휘보고 체계 확립 및 신속 대처
② 훈훈한 추석보내기	저소득층 지원 및 복지시설 위문
③ 물가안정대책	주요 성수품의 원활한 공급 및 가격 안정
④ 교통대책	귀성·귀경객을 위한 승차거부 등 합동단속
⑤ 풍수해대책	단계별 비상근무 인력동원 등 수방안전체계 구축
⑥ 구민생활 불편해소	연휴기간 청소, 연료공급대책
⑦ 의료대책	지정병원 응급진료와 휴일지킴이약국 운영
⑧ 안전대책	시설물·공사장 등의 안전관리 및 화재예방 등
⑨ 공직기강 확립	주요시설 경계 강화 및 건전한 추석보내기 등

II

종합상황실 및 기능부서별 대책반 편성 운영

□ 추석 종합상황실 운영

- 운영기간 : 2015. 9. 25.(금) 18:00 ~ 9. 30.(수) 09:00 【6일간】
- 운영장소 : 종합상황실 및 각 대책반 사무실
- 운영내용 : 각종 상황의 조치, 기록 및 보고
- 운영방향
 - 교통·안전·의료·생활·주차단속 대책반은 해당부서 운영
 - 종합상황실장(당직사령) 책임하에 대책반원 총괄 및 상황처리, 보고

분 야	주 요 임 무	설치부서	근 무 인 원			비 고
			계	주간	야간	
종합상황실	- 각종 민원 안내 및 긴급상황 처리	종합상황실 (3396-4000)	54	24 (1日6명)	30 (1日6명)	
교통대책	- 택시 및 버스 운행질서 계도	교통행정과 (3396-6222)	4	4 (1日1명)	-	9.26-9.29
안전대책	- 각종 재난상황 보고 및 조치	안전치수과 (재난대책반)	11	5 (1日1명)	6 (1日1명)	
의료대책	- 당직의료기관 및 당번약국 안내 - 응급의료사고 신고 접수 및 조치	건강도시과 (3396-6315)	14	9	5 (1日1명)	
생활대책	- 청소민원 접수 및 처리	청소행정과 (3396-5482)	8	8 (1日2명)	-	9.26-9.29
주차단속	- 불법 주·정차 차량 지도·단속	주차관리과 (3396-6252)	4	4 (1日1명)	-	9.26-9.29 (단속반 14명)
총 근무 인원			99	58	41	

※ 청소행정과 미화원은 청소대책반에서 상황에 따라 탄력적으로 운용

※ 주차단속반은 24시간 교대근무 14명 (주간2개조, 야간3개조, 새벽1개조 등)

□ 근무자 교육

- 일 시 : 2015. 9. 23.(수) 14:00
- 장 소 : 본관3층 기획상황실
- 대 상 : 9. 25. ~ 9. 29. 일·숙직 근무자
 - ※ 추석 연휴기간 상황실 및 대책반 근무자(환경미화원, 주차단속원 제외)
- 내 용 : 당직근무 유의사항

□ 근무체계

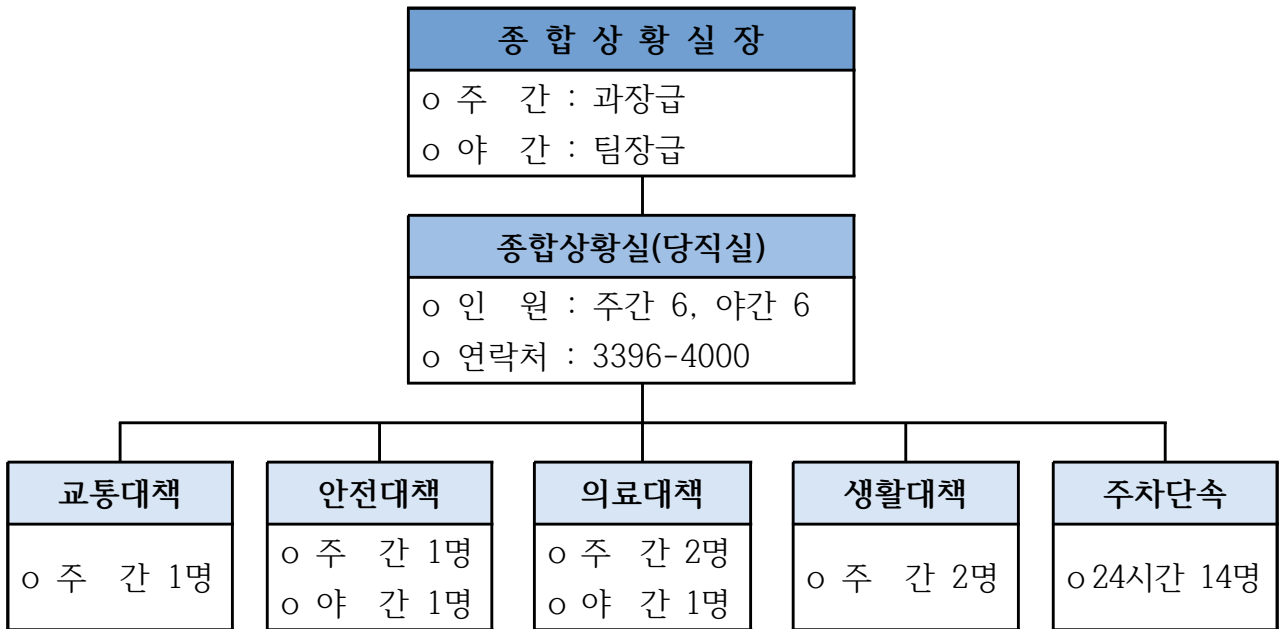

□ 상황보고체계

○ 보고체계

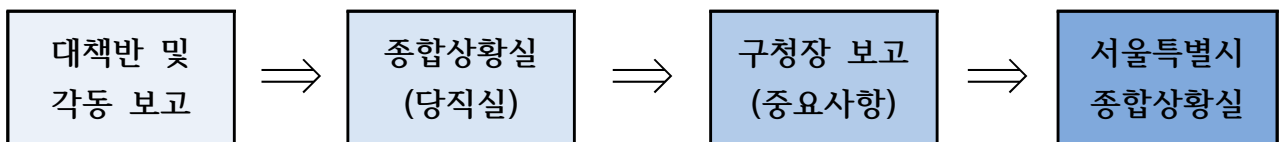

- 각 대책반은 종합상황실로 매일 15:00까지 서면 또는 유선보고
- 종합상황실에서는 일일상황을 수합하여 구청장 및 서울시 종합상황실로 보고 (서울시종합상황실은 별도 요청시 보고)

○ 구청장 보고방법

- 정기보고 : 1일 2회 (숙직근무자 ▶ 08:30, 일직근무자 ▶ 17:30)
 - ▶ 당직사령은 교대 전 당직근무 상황 및 동향 보고자료를 수합 후, 문자메시지 보고
- 수시보고 : 관내 주요사건 및 동향 발생시 수시보고
 - ▶ 주요사항은 행정관리국장, 총무과장, 해당과장 등 유선보고

Ⅲ

분야별 추진사항 : 8개분야

① 혼 혼한 추석명절보내기 : 저소득 구민 위문 / 노숙인 특별순찰

□ 추석맞이 저소득 계층 및 아동복지시설 위문

구 분	생계·의료급여수급자	저소득 한부모가정	아동복지시설
지급일	9.22.(화)	9.21. ~ 9.30.	9.21. ~ 9.30.
대 상	2,613가구	328가구	54명 (남산원 50명, 리라그룹홈 4명)
위문금	가구당 6만원	가구당 3만원	1인당 3만원

□ 저소득 독거노인 보호

- 추석 연휴 어르신 서비스인력을 이용한 상시 모니터링을 통한 안부확인
- 주요사항(위급사항 등) 발생 즉시 조치
 - 구청 상황실 보고 및 담당자 연락
 - 응급센터, 경찰 등 유관기관 연락
- 독거어르신 안부확인 (연휴 전 긴급연락체계 사전 점검, 방문 및 전화안부확인)
 - 어르신돌보미(22명) : 678명 대상, 연휴 중 긴급연락체계 유지
 - 서울재가관리사(3명) : 28명 대상, 연휴 중 긴급연락체계 유지
 - 도시락배달원(134명) : 408명 대상 → 도시락5회 배달,
 밑반찬 주 2회 방문 등 독거어르신 안부확인
 - 효드림 상담모니터단(68명) : 210명 대상, 연휴 중 긴급연락체계 유지
- 통·반장 활용 독거어르신 방문, 안전여부 확인 (동주민센터)
 - 관내 중점관리대상 독거노인 선정 → 방문, 전화안부확인
 - 각 동 직능단체 자매결연(건강음료 등) 활용(59명) : 372명 대상
 → 고령자, 독거노인 안부확인 실시

□ 연휴기간 노숙인 특별 순찰

- 노숙인.쪽방촌 현황 : 노숙인 219명, 쪽방거주자 847명
 - 집단 노숙시설 : 서울역주변, 서부역, 회현역, 시청역, 을지로지하통로 등
 - 쪽방지역 : 남대문경찰서 뒤, 연세빌딩 뒤 2개소
- 순찰 및 상담 강화(거리노숙인 상담순찰반) : 다시서기, 구세군브릿지 종합지원센터
 - 근무자 1일 2회 순찰, 취약지역 반복 순찰 실시
 - 노숙인 밀집장소 순찰 및 응급보호 활동 강화, 응급대피소 안내 등
 - 위급사항 발생시 유관기관(경찰, 119)에 신고 요청
- 순찰지역
 - 지하통로 및 공원 : 서울역, 서울시의회(덕수궁), 중앙우체국 앞, 남산입구, 회현역, 시청역, 을지로입구, 을지로3가, 을지로4가, 동대문 역사문화공원역, 신당동마을마당, 청구동마을마당, 신당5동다산 어린이공원, 서소문공원

☎ 119[119안전신고센터]

☎ 129[보건복지콜센터]

☎ 2243-9183[비전트레이닝센터]

☎ 363-9199[구세군브릿지종합지원센터]

☎ 120[서울시다산콜센터]

☎ 1661-2129[독거노인종합지원센터]

☎ 777-0564[다시서기종합지원센터]

※ 응급대피소(서울역 우체국 지하도)

□ 추석맞이 기부나눔 캠페인

- 대 상 : 홀몸노인, 장애인 등 지역 내 어려운 이웃
- 기부장소 : 동주민자치센터, 구청, 교회, 복지관 등
- 모금대상 : 현금 및 현물(식품, 생활용품 등)
 - * 안정성 확보가 용이한 음식물(쌀, 라면 통조림 등), 생활용품(비누, 세제, 휴지 등)으로 제한
- 추진방법
 - 생활거점(아파트관리사무소 등)을 통해 홍보문구가 적힌 안내문을 게시판에 부착하고 시민들에게 배포
 - 기부물량이 모이면 푸드뱅크/마켓에서 수거하여 검수 및 분류 후 지역 내 취약계층에 전달

② 물가안정 대책 : 추석물가 대책 점검 및 대책반 운영

□ 물가대책반 구성·운영

- 운영기간 : 2015. 9. 21.(월) ~ 9. 27.(일) 【7일간】
- 설치장소 : 시장경제과(☎ 02-3396-5076)
 - 야간(18시 ~ 09시), 휴일 : 당직실에서 운용
- 인력구성 : 총12명(공무원 4명, 물가조사요원 8명)
 - 총괄(시장경제과장), 반장(소비자보호팀장), 반원 10명
- 활동내용
 - 설 명절 성수품 수급 및 가격동향 파악 등 제반 상황관리

□ 추석명절 성수품(21개 품목) 중점관리 대상품목 선정 관리

- 중점관리 품목 선정 : 농·수축산물(15개 품목), 개인서비스(6개 품목)

- ▶ 농·수축산물(15개품목) : 사과, 배, 밤, 대추, 무, 배추, 쇠고기, 돼지고기, 닭고기, 달걀, 조기, 명태, 오징어, 고등어, 갈치
- ▶ 개인서비스(6개 품목) : 이용료, 미용료, 목욕료, 찜질방이용료, 삼겹살(외식), 돼지갈비(외식)

- 중점관리품목 특별관리 및 행정지도

- 조사기간 : 2015. 9. 7.(월) ~ 9. 25.(금) (기간 중 3회 실시)
- 조사대상 : 추석명절 성수품 중점관리 대상품목(21개 품목)
- 조사방법 : 품목당 3곳 선정, 조사
(중앙시장, 중부시장, 롯데마트 신당점)
- 조 치 : 가격변동 추이파악, 인상업소 인하지도

□ **가격표시제 및 부당거래행위 지도점검**

- 점검기간 : 2015. 9. 7.(월) ~ 9. 25.(금)
- 점검대상 : 성수품목 주요 거래시장 및 마트 선정 조사
(중앙시장, 중부시장, 이마트, 웰빙마트)
- 점검내용
 - 가격표 미게시 및 표시요금 초과징수
 - 사재기 등 부당거래행위
- 점검결과 조치사항
 - 경미한 위반사항에 대한 현장계도
 - 중대한 위반사항에 대한 시정권고 및 과태료 부과

□ **물가안정을 위한 캠페인 실시 및 홍보**

- 기 간 : 2015. 9. 15.(화) ~ 9. 22.(화) (기간 중 2회 실시)
- 장 소 : 신중부시장, 중부시장, 중앙시장
- 참여인원 : 12명(공무원 4명, 물가모니터 8명)
- 활동내용
 - 검소한 명절보내기 캠페인 전개
 - 가격표시제 안내문 배부 및 홍보
 - 명절 성수품 전통시장 이용하기 홍보
 - 부정 계량기 사용행위 지도점검 병행실시

□ **추석명절 주문 직거래 추진**

- 추진기간 : 2015. 9. 7.(월) ~ 9. 18.(금) 【14일간】
- 품 목 : 8개 품목(곶감, 밤, 사과 등)
- 참 여 : 8개 자매도시
 - 무주군, 문경시, 부여군, 속초시, 여주시, 영동군, 장성군, 포천시
- 운영내용 : 구민, 직원대상 주문 직거래 추진

③ 교통대책 : 교통상황실 운영 / 심야 단속반 운영

□ **교통대책 상황실 운영 : 2015. 9. 26.(토) ~ 9. 29.(화)**

- 운영내용 : 기간중 09:00 ~ 18:00 【교통행정과 (☎3396-6222)】
- 근무인원 : 4명 (1일 1명)

인원 \ 일자	9. 26(토)	9. 27(일)	9. 28(월)	9. 29(화)
4명	9급 이형로	7급 이현경	7급 전현정	7급 이수옥

□ **심야 단속반 운영**

- 단속기간 : 2015. 9. 26.(토), 9. 29.(화) ⇒ 2일간
- 단속시간 : 18:00 ~ 다음날 02:00
- 단속장소 : 서울역 앞 택시 승하차장 및 관내 주요 집합장소
- 단속사항
 - 승차거부 : 정당한 사유 없이 여객의 승차를 거부하는 행위
 - 장기정차 : 일정한 장소에 장시간 정차하여 여객유치 호객행위
 - 명절 분위기 저해하지 않도록 계도 및 질서유지 위주 단속
- 단속반 구성 : 총 인원 8명 (1일 4명 x 2일)

근무자 \ 일자	9. 26(토)	9. 29(화)
1	6급 김 종 필	7급 김 계 영
2	7급 정 종 광	7급 홍 종 원
3	7급 김 성 두	8급 홍 수 용
4	7급 정 병 운	7급 김 일 섭

- 행정사항
 - 서울시와 합동 계도·단속활동
 - 적발 차량에 대해 행정처분 및 사용본거지 해당 자치구 이첩

4 풍수해 대책 : 재난안전 대책 본부 운영 / 취약지역 수방 안전관리

□ 재난안전대책본부 운영 : 2015. 9. 25.(금) ~ 9. 29.(화) [5일간]

- 재난안전대책본부 비상근무 실시
 - 수방대책 상시근무자는 기상상황을 예의 주시 긴급상황 초기 전파
 - 수방대책 용역사 추석절 근무 강화(사전 작업 지시)

○ 재난안전대책본부 보강 발령시 근무자 명단(수방담당 및 수방용역)

구분	9.25.(금)	9.26.(토)	9.27.(일)	9.28.(월)	9.29.(화)
계	6명	6명	6명	6명	6명
근무자	박종하 최은호	백응현 김묘섭	박종하 김묘섭	백응현 김난영	김종석 최은호
수방용역	1개조(4명)	1개조(4명)	1개조(4명)	1개조(4명)	1개조(4명)

○ 재난안전대책본부 비상근무 1단계 이상 발령시 근무자 명단

구분	9.25(금)	9.26(토)	9.27(일)	9.28(월)	9.29(화)
계	2명	2명	2명	2명	3명
안전중구 추진팀	김방주	김방주	임휘동	임휘동	강희경
하수팀	-	-	전일섭	소철호	김병헌
지하수팀	신두희	이명재	-	-	신두희

□ 취약시설 안전관리

- 점검·정비 : 2015. 8. 19.(수) ~ 8. 26.(수)
- 결과 보고 : 2015. 8. 26.(수)까지
- 점검 대상
 - 절개지, 옹벽, 석축 등 수해취약 지역
 - 도심·주택재개발·재건축/도로·하수도/민간 공사장
 - 빗물저류조·하수시설물(저류조 4개소, 침사지 7개소, 빗물받이 등)
- 경미한 사항은 즉시 조치, 중요사항은 외부전문가 등 시설안전진단 실시 후 추석 이전까지 응급조치완료하고, 추후 계획수립하여 정비 완료

5 구민생활 불편해소 : 청소 및 쓰레기 수거 대책 / 연료 안전공급

□ 연휴기간 중 배출방법 주민홍보 실시

○ 배출금지기간 : 2015. 9. 26.(토) ~ 9. 27.(일) 【2일간】

☞ 정상배출일시 : 2015. 9. 28.(월) 저녁 7시부터

○ 홍보방법 : 안내문 제작·배포, 동장·직능단체 회의 및 중구광장 게재

□ 추석맞이 일제 대청소 실시

○ 기 간 : 2015. 9. 21.(월) ~ 9. 25.(금) <기간중 1일>

○ 주요내용 : 뒷골목 및 가로시설물청소, 홍보물 배포 등 동별 자체실시

□ 청소 상황실 운영 : 2015. 9. 26.(토) ~ 9. 29.(화) 09:00~18:00

○ 설치장소 : 청소행정과(☎3396-5482, fax 3396-8754)

○ 근무인원 : 8명(1일 근무인원 : 직원 2명)

구분	9.26.(토)	9.27.(일)*추석	9.28.(월)	9.29.(화)
직원	박광배 외 1명	전학배 외 1명	김경수 외 1명	이성용 외 1명
직영	정상 근무 (134명)	19명 근무 (기동·이면반)	정상 근무 (134명)	정상 근무 (134명)
대행업체	51명	19명	24명	81명

*** 직영 및 대행업체 환경미화원 근무체계 유지**

○ 근무방법 : 청소민원 접수처리, 가로변 순찰, 서울시 일일상황보고

* 주간은 명동, 동대문 등 다중밀집지역 및 청소취약지역 일2회
(오전·오후) 순찰실시

* 야간은 당직실에서 접수처리, 중요사항은 익일 청소행정과로 인계

□ 청소대행업체 순찰반 운영

○ 순찰반 운영 : 1일 12명(6개대행업체별×2명)

○ 근무방법 : 배출금지 기간중 배출된 폐기물 수거 처리

○ 쓰레기 처리방법 : 컨테이너 박스(30개) 및 재활용처리장 호퍼에 보관

□ 무단투기 단속반 운영

- 구 성 : 1개반 2명 운영
- 근 무 지 : 명동, 동대문역사문화공원 주변 등 다중밀집지역
- 주요업무 : 생활폐기물 및 무단투기 단속

□ 추석연휴 전/후 도로물청소 강화

- 중점기간 : 2015. 9. 24.(목) ~ 9. 25.(금) / 9.30.(수)
- 작업방법 : 간선도로 및 이면도로 일제 물청소

□ 추석연휴 후 폐기물 일제수거

- 청소대행업체 인력 및 장비를 동원 연휴기간중 적체된 쓰레기는 **2015. 9. 30.(수)** 일제수거 및 수송처리
- 무단투기된 쓰레기는 순찰차 및 압축차를 이용하여 일제수거
- 뒷골목은 골목가꿈이 봉사단 등 주민 협조 청소실시

□ 연료 안정 공급 대책 : 2015. 9. 21.(월) ~ 9. 30.(수) 【10일간】

- 연료공급 업소 및 시설현황

구분 계	석유판매소			연탄판매	LP가스판 매	도시가스 공급 [(주)에스코]
	소 계	주유소	일반판매소			
30	24	12	12	2	3	1

- 추석절 연료대책 상황실 운영
 - 장소 : (주간) 환경과(☎3396-5633), (야간) 당직실(☎3396-4000)
 - ※ 공휴일의 경우 야간과 동일하게 당직실 근무체제로 운영
 - 주요업무
 - ▶ 판매기피 행위 민원접수 및 처리
 - ▶ 사고발생시 상황 접수 즉시 출동 및 유관기관 상황 전파

6 의료대책 : 비상 진료반 편성 운영 / 당직의료기관 및 약국 지정

□ 비상진료대책 상황실 운영

- 운영기간 : 2015. 9. 25.(금) 18:00 ~ 9. 30.(수) 09:00
- 운영장소 : 중구보건소 당직실 (☎3396-6315)
- 상황실 보고체계(응급의료정보시스템 인트라넷 이용)

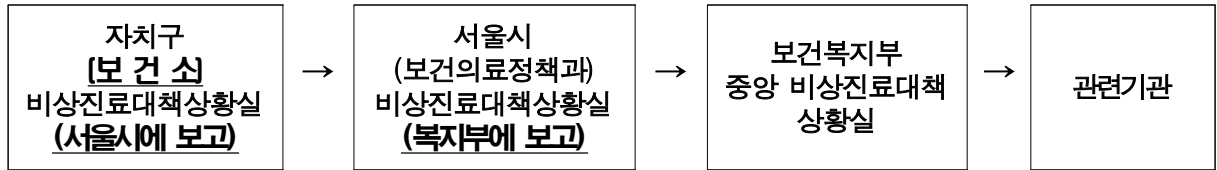

○ 상황실 근무자 명단

구분		9.25.(금)	9.26.(토)	9.27(일)	9.28(월)	9.29(화)
계		1명	3명	4명	3명	3명
근무자	주간	-	간호7급 임동은 의기6급 김은성	임기제 의사 유창훈 간호6급 임향선 행정7급 김금순	간호7급 주춘실 보건7급 유경옥	간호8급 정영주 행정7급 김희영
	야간	방호7급 손순영	행정6급 김갑식	시설7급 김배일	보건7급 손기문	의기7급 박교관

□ 진료대책반 운영

- 운영기간 : 2015. 9. 27.(일), 추석당일
※ 26일, 28일은 재택근무자(의사) 비상사태발생시 응소
- 근무인원 : 3명(의사1, 간호사1, 행정요원1)
- 주요업무 : 보건소 내소환자 진료 (중증환자는 응급의료기관으로 연계치료)

□ 진료안내반 운영

- 운영기간 : 2015. 9. 26.(토) ~ 29.(화) 【4일간】
- 주간 : 진료반(3인) 또는 일직근무자(2~3인) / 야간 : 당직근무자(1인)

□ 당직의료기관 및 휴일지킴이약국 지정 운영

- 운영기간 : 2015. 9. 26.(토) ~ 9. 29.(화) 【4일간】
- 종합병원 3개소(국립중앙의료원, 서울백병원, 제일병원) 응급실 및 당직 의료기관(의원, 치과의원, 한의원) 지정 운영
- 휴일지킴이약국 지정 운영 및 지도점검

7 안전대책 : 공원, 문화재, 주요공사장 안전점검/다중이용시설 위생점검

□ **공원, 녹지, 문화재 관리대상 현황 : 총 95개소**

계	근린·문화공원	어린이·소공원	체육공원	마을마당	문화재	가로수녹지대
95	6	21	1	9	10	48

○ 추석연휴기간 상황실 운영

- 기 간 : 2015. 9. 26.(토) ~ 9. 29.(화) 【4일간】
- 장 소 : 손기정체육공원 관리사무실(☎ 3396-5894)
- 주요임무
 - . 공원 및 녹지, 문화재내 시설물 파손 보수정비
 - . 연휴기간 발생하는 민원사항 처리 (중구청 당직실과 연계)
- 일직근무자 명단

구 분	9. 26.(토)	9. 27.(일)	9. 28.(월)	9. 29.(화)
근무자	윤 기 원	윤 석 채	김 성 진	김 재 두

- 현장근로자(공무,기간제) 특별근무 실시

분야별	구 분	9. 26.(토)	9. 27.(일)	9. 28.(월)	9. 29.(화)
계	총 46명	13명	11명	11명	11명
공 원	근린·주제공원	김명일, 엄태선	김수갑, 주희돈	송인순	성옥경, 김도장
	어린이·소공원				
녹 지	응봉공원	양길석, 정재천, 조흥구, 정재홍	김동국, 윤철중, 황영연, 이태정	우연제, 가백현, 백완구, 박춘성	김광순, 오창환, 이철우, 조정용
	가로수·띠녹지				
조 경	마을마당	김가옥, 이명숙, 박은순, 강동원	김기홍, 박용호	김영배, 김종열, 안기영	문성호, 김태진
	쉼터				
	녹지대				
문화재	광희문, 환구단	김성호, 허문희, 김요섭	박정현, 전경호, 소선호	김미선, 김종수, 조은아	이태성, 최재규, 문태수
	시설녹지				

※ 분야별 작업인력 여건 고려 특별근무자(공무, 기간제) 연휴기간 현장 배치

- 공사장 안전관리, 공원·녹지, 문화재 등 취약지역 집중 순찰
- 전기 및 기계설비 사전점검, 화재예방활동 강화

□ 대형 건축공사장 안전점검

○ 점검기간 : 2015. 9. 7.(월) ~ 9. 18.(금) 【11일간】

○ 점검대상 : 18개소

- 대형건축공사장 : 북창동 BY5 등 10개소

- 도시환경정비사업구역 공사장 : 장교제4지구 등 8개소

연번	공사명	위치	건립규모		시공사/감리자	점검부서	점검자	
			연면적(㎡)	층수				
1	도시환경정비사업 (장교구역 제4지구)	을지로2가 88-5 일대	31,142	22/7	대림산업 이지건축	도심재생과	김승주 서상혁 김영명	
2	도시환경정비사업 (장교구역 제5지구)	장교동 22-4 일대	25,240	25/5	롯데건설 아키플랜			
3	도시환경정비사업 (명동구역 제3지구)	을지로2가 161-1 일대	48,057	27/7	대우건설 한미글로벌		임경일 송병순 이원찬	
4	도시환경정비사업 (명동구역 제4지구)	저동1가 48 일대	52,916	4/7	대우건설 포스코A&C			
5	도시환경정비사업 (순화 제1-1구역)	순화동 1-67 일대	76,355	22/5	롯데건설 와이지건축		김승주 서상혁 김영명	
6	도시환경정비사업 (무교다동구역제35지구)	을지로1가 101-1 일대	53,944	26/6	포스코건설 한미글로벌			임경일 송병순 이원찬
7	도시환경정비사업 (남대문구역제7-2-9-2지구)	회현동1가 194-19 일대	60,481.52	28/8	효성건설 송현플러스			
8	도시환경정비사업 (서소문구역제8-2지구)	서소문동 120-13 일대	14,151.4	23/5	제일모직 한림종합건축			김승주 서상혁 김영명
9	북창동 BY5	북창동13-2	4,071.37	3/9	배승진	건축과	정철화	
10	충무로 엘크루 프린팅허브	충무로5가 36-4	22,434.81	5/20	대우조선해양		서준	
11	KT&G남대문호텔 신축공사	남대문로4가 17-23 외 8필지	31,218.69	5/20	(주)KT&G		정철화	
12	충무로비즈니스호텔 신축공사	충무로2가 62-12 외 1필지	14,766.66	3/19	농협은행주식회사		정철화	
13	흥인동업무시설	흥인동 86 외 1필지	56,098.37	5/22	롯데건설(주)		정유선	
14	흥인동 도시형생활주택	흥인동 8번지	6,047.74	2/20	(주)삼전빌딩		정유선	
15	중림동 업무시설	중림동 150-1	8,032.43	2/4	영화기업주식회사		박효정	
16	남산동 업무시설	남산동2가 1-2외 1필지	8,847.91	6/9	(주)영원무역		신효섭	
17	초동 쌍용타운호텔 신축공사	초동 72-10외 16필지	25,629.85	5/17	(주)쌍용타운개발 PFV		서준	
18	북창동 백영업무시설	북창동 18-9	4,188.7	4/12	(주)백영		정철화	

○ 주요점검사항

- 공사장 안전관리계획 이행실태 (낙하물방지망, 타워크레인 등)
- 지하굴토 현장 관리(계측 실시 및 흠막이 부재 등의 손상여부)
- 기타 안전 취약부분(절개지, 사면, 옹벽 및 배수로 처리계획 등)
- 자체비상근무조 편성 및 필수요원 상주 여부
- 화재예방 및 경계활동 강화, 소방기기 점검 및 행정지도
- 공사장 주변 자재정리불량으로 인한 도시미관 저해 및 보행 지장 여부
- 각종 재해대비 준비상태 점검 및 비상연락망 체계유지 여부

□ 노후아파트 및 공사현장 점검

○ 점검대상

구분	회현제2시민아파트	만리 제2구역
위치	중구 회현동1가 147-23	만리동2가 176-1 일대
시설개요	<ul style="list-style-type: none"> · 건물규모 : 지상10층, 지하1층 (연면적 : 17,932.7㎡) · 철근콘크리트조 (1970. 1. 준공) 	<ul style="list-style-type: none"> · 건물규모 : 지상25층, 지하5층 (연면적 : 192,315㎡) · 아파트14개동, 1,341세대 및 부대시설
현황	<p>재난관리시설 D급 (지정일자 : 2004.11.19)</p>	<p>공정을 15%</p> <ul style="list-style-type: none"> · 101~113동 : 터파기 완료, 골조공사중 · 113동(임대동) : 터파기공사(10월 완료예정)

○ 점검일시

- 회현제2시민아파트 : 2015. 9. 21.(월) ~ 9. 30.(수) (기간 중 2일)
- 만리제2구역 : 2015. 9. 21.(월) ~ 9. 30.(수) (기간중 3일)

○ 점검반

- 회현제2시민아파트 : 주택관리T/F팀장 및 주택관리팀원 1인
- 만리제2구역 : 담당공무원 및 시행자, 시공사, 감리자 합동점검

○ 점검방법 : 육안점검, 필요시 외부 전문가 합동점검 실시

□ 노후건축물 안전점검

- 점검기간 : 2015. 9. 7.(월) ~ 9. 18.(금) 【11일간】
- 점검대상 : 3개소

연번	시설물명	위 치	건물규모		건축주 (관리주체)	담당자
			층수	연면적(㎡)		
1	약수시장	다산로10길	3층	2,183.77	장OO 외	조미숙
2	다산동주택	동호로 17가길	1/2	132.17	권OO, 최OO	조미숙
3	장충동공가	장충동2가	1/2	121.36	홍OO	조미숙

○ 주요점검사항

- 건축물의 기둥·보·내력벽 등 주요구조부의 균열여부 등 안전성 여부
- 무허가 증개축, 대수선 및 무단용도변경 등 건축법 위반사항
- 기타 외장재 부착상태, 담장 전도 징후 여부 등

□ 도로시설물 및 도로공사장 안전점검

- 점검기간 : 2015. 9. 7.(월) ~ 9. 18.(금)
- 점검대상 : 도로시설물 32개소

구분	계	지하보도	지하차도	보도육교	급경사지(옹벽)	인공데크	방음벽
계	32	9	1	3	9	4	6

- 점검방법 : 소관관리팀에 의한 점검반 편성, 현장점검(육안점검) 실시
- 중점 점검내용
 - 공 통 사 항 : 지반침하, 균열, 전도 등 변형상태 점검
 - 도 로 : 도로(차도,보도) 포장상태 침하, 요철 및 파손여부 등
 - 지하보·차도 : 배수시설 및 조명시설 등 점검
 - 보 도 육 교 : 난간, 계단 상태 및 배수시설 등 점검
 - 급경사지(옹벽) : 배부름 현상 및 배수시설 등 점검
 - 공 사 장 : 안전시설 및 강우대비 주변 배수 및 유입수 처리대책 등

□ **다중이용시설 가스 안전관리**

○ 점검기간

- 업소자체 자율점검 : 2015. 9. 7.(월) ~ 9. 11.(금)
- 유관기관 합동(표본)점검 : 2015. 9. 14.(월) ~ 9. 18.(금)

○ 점검대상 : 다중이용시설 83개소, 가스공급시설 51개소

○ 점검방법 : 구, 소방서, 가스안전공사 합동표본점검

※ CNG충전소, LP가스판매소 업소는 안전관리자에 의한 자체 자율점검 실시

○ 주요점검사항 : 가스누출 및 가스누출자동차단기 작동상태 등

□ **추석 명절 제수식품 등 원산지 지도·점검**

○ 점검기간 : 2015. 9. 21.(월) ~ 9. 30.(금)

○ 점검대상 : 전통시장, 중·대형마트, 백화점

- 점검품목
- ┌ 제수용품 : 육류, 과일류, 나물류, 조기, 명태, 병어, 문어 등
 - └ 선물용품 : 갈비 정육세트, 인삼제품, 건강기능식품 등

○ 점검반 : 2개반(3인1조) 총6명 (1개반 공무원 1명, 명예감시원 2명)

○ 주요점검사항 : 원산지 표시의 이행, 표시방법의 적정여부 등

□ **추석성수식품 제조·판매업소 위생점검**

○ 점검기간 : 2015. 9. 21.(월) ~ 9. 30.(금)

○ 점검대상 : 한과류, 떡류, 만두류, 두부류, 식용유지류 제조업소

○ 점검반 : 2개반(3인1조) 총6명 (1개반 공무원 1명, 소비자감시원 2명)

○ 주요점검사항 : 무표시, 무신고 원료를 사용하여 제조하는 행위 등

8] 공직기강 확립 : 감찰활동 실시

□ 감찰활동 추진개요

- 감찰반운영 : 2015. 9. 14.(월) ~ 9. 25.(금)
- 점검반 : 총 8명 (2인1조 4개반 편성 운영)
- 감찰사항
 - 복무기강 해이 행위
 - ▶ 근무시간 중 음주·도박·유흥장 출입 등 근무 태만 사례
 - ▶ 무단결근, 허위출장, 개인용무를 위한 이석 등 복무위반 사례 등
 - 금품·선물·향응수수 행위
 - ▶ 직무관련자(업체)로부터 편의제공 명목 금품·향응 수수
 - ▶ 불법 인·허가, 특혜성 계약 및 불법행위 묵인
 - 취약부서 및 업무 담당자에 대한 감찰 강화
 - ▶ 세무, 건축, 위생, 주택, 환경 등 인·허가 부서
 - ▶ 평소 감찰 사각지대인 현장 사무실 직원 복무상황 등

IV 행정사항

- 각 사업별 주관부서에서는 본 계획에 의거, 세부 시행계획을 수립하고 추진하여 연휴기간 중 구민 불편사항이 없도록 조치
- 대책반별 근무자 및 유관기관 비상연락망 현행화
- 상황발생 시, 즉각적인 상황전파 및 보고체계 확립
- 트위터, 페이스북, 문자메세지 등 SNS 매체를 활용하여 추석 연휴중 구민 불편사항이 없도록 생활편의(교통, 의료, 청소 등) 정보 신속 전달
- 대책반 근무자 및 종합상황실 근무자 상황보고 및 보고시간 엄수
 - 대책반 → 종합상황실 보고 : 매일 15:00까지
 - 종합상황실 → 서울시 종합상황실 : 별도요청시까지. 끝.