



사람중심의 행복한 성동

문서번호	건강관리과-6524
결재일자	2015.5.8.
공개여부	대시민공개
방침번호	

주무관	가정건강팀장	건강관리과장	보건소장	
유미영	김순자	김혜심	05/08 김경희	
협조				

2015년 아토피 등 환경성 질환 예방관리 계획

 **성 동 구**
[건강관리과]

사 전 검 토 사 항

::: 해당사항에 표시하시기 바랍니다.

항 목	검 토 여 부
사 업 구 분	신규사업 <input type="checkbox"/> 공약(약속)사업 <input type="checkbox"/> 계속사업 <input checked="" type="checkbox"/> 인센티브/공모사업 <input type="checkbox"/>
소 통 분 야 고 려 사 항	<ul style="list-style-type: none"> ● 구 민 : 유 <input checked="" type="checkbox"/> () 무 <input type="checkbox"/> ● 전 문 가 : 유 <input checked="" type="checkbox"/> () 무 <input type="checkbox"/> ● 이 해 당 사 자 : 유 <input type="checkbox"/> () 무 <input checked="" type="checkbox"/>
기 타 고 려 사 항	일 자 리 <input type="checkbox"/> 환경영향 <input checked="" type="checkbox"/> 안 전 <input type="checkbox"/> 유지비용 <input type="checkbox"/> 바른 공공언어 <input type="checkbox"/> 성 인 지 <input type="checkbox"/> 취약계층 <input checked="" type="checkbox"/> 장 애 인 <input type="checkbox"/> 디 자 인 <input type="checkbox"/> 갈등발생 요인 <input type="checkbox"/>
타자원 활용	<ul style="list-style-type: none"> ● 중 앙 부 처 : 유 <input checked="" type="checkbox"/> (질병관리본부) 무 <input type="checkbox"/> ● 서 울 시 : 유 <input checked="" type="checkbox"/> (아토피천식교육정보센터) 무 <input type="checkbox"/> ● 기 업 : 유 <input type="checkbox"/> () 무 <input checked="" type="checkbox"/> ● 민 간 단 체 : 유 <input checked="" type="checkbox"/> (대상자발굴,연계) 무 <input type="checkbox"/>
언 론 홍 보 계 획	기획보도 <input type="checkbox"/> 보도자료 <input checked="" type="checkbox"/> SDTV <input type="checkbox"/> 성동뉴스레터 <input type="checkbox"/> 성동구소식지 <input checked="" type="checkbox"/> 기 고 문 <input type="checkbox"/> 전자행정서비스 <input type="checkbox"/> S N S <input type="checkbox"/> 기타(리플릿 등) <input checked="" type="checkbox"/> 없 음 <input type="checkbox"/>
<ul style="list-style-type: none"> ● 홍 보 제 목 : 아토피 캠프 운영 ● 중점 홍보사항 <ul style="list-style-type: none"> - 사업내용, 사업대상, 신청 방법 	
<p>※ 우리 구만의 차별화된 사업내역과 중점 부각하여 홍보할 사항을 중심으로 ‘홍보제목’을 선정하여 간결하게 기재하시기 바랍니다.</p>	

목 차

1. 추진근거	1
2. 사업추진 배경.....	1
3. 현황	2
1) 인구 현황	
2) 아토피 안심학교 현황	
3) 건강수준 현황	
4. 전년도 사업결과	5
5. 추진목표 및 추진과제	6
1) 목표	
2) 전략	
3) 비전체계	
4) 추진체계	
5) 세부목표	
7. 세부 추진계획.....	9
1) 환아선별 유병조사 및 건강관리	
2) 대상자별 보건교육으로 환경성질환 인지도 향상	
3) 환경성질환 중증 이행 예방을 아토피캠프 운영	
4) 아토피 천식 안심학교 참여기관 역량강화	
6. 지역자원연계	13
1) 지역사회 연계체계 활용	
2) 지역자원 참여수준 현황	
8. 홍보계획.....	15
1) 사업홍보 전략	
2) 홍보추진 세부계획	
9. 사업추진일정.....	16
10.사업평가계획.....	16

2015년 아토피 등 환경성 질환 예방관리 계획

아토피·천식 안심학교 중심의 아토피·천식예방관리사업 추진으로 어린이들이 알레르기 질환으로부터 안심하고 생활할 수 있는 안전한 환경을 조성하고자 함

1 추진근거

- 보건의료기본법 제41조 및 국민건강증진법 제6조
- 서울시 [2015년 아토피·천식 예방관리 계획]

2 사업추진배경

■ 아동·청소년기에 아토피 예방·관리 필요

- 아토피는 아동·청소년기에서 노인까지 전 생애 동안 지속, 삶의 질 훼손 초래
- 아동·청소년기의 적절한 치료지연 또는 적기 치료기회 상실로 인한 성인기 질환으로의 이행 빈발
: 아토피피부염(2개월) → 천식(2~3세) → 알레르기 비염 (6세이상)으로 이어지는 알레르기 행진(Allergic march) 조기차단이 중요

■ 사회 경제적 성장과 더불어 알레르기 질환 증가



※ 자료원 '09~'13 서울시 지역사회 건강통계 (아토피피부염, 천식, 알레르기비염 : 평생 의사진단 경험률)

- 주거 및 식생활 등 생활환경의 변화로 인해 집먼지진드기, 흡연, 애완동물(털), 대기오염과 같은 알레르기 질환의 악화요인 증가

■ 성동구 아동기의 높은 환경성 질환 유병률

- 성동구 환경성질환 의사진단유병률에서 알레르기비염 31.9%, 아토피피부염 28.0%, 천식5.6%의 높은 유병률 보임

3 현 황

■ 인구 현황

	성동구 전체인구	0~19세	0~4세	5~9세	10~14세	15~19세
남자	296,086	50,574	12,311	11,067	11,878	15,318
여자	147,363	25,660	6,277	5,647	5,985	7,751
총합	148,723	24,914	6,034	5,420	5,893	7,567

※ 자료 행정자치부 주민등록인구통계(2014년 12월)

- 성동구 전체 인구는 296,086명이고 그 중 0~19세는 50,574명으로 약17%를 차지한다.

■ 아토피안심학교 현황

교육기관	관내학교	안심학교(개)	안심학교 인원(명)	관내보육시설(개)	안심어린이집(개)	안심어린이집인원(명)
계	39	3	2,592	218	12	1,167
257	초등학교 20 중학교 11 고등학교 8	경동 초등학교	1,298	[어린이집] 189 [유치원] 29	금일어린이집	96
					한양대학교 부속 어린이집	40
					송화어린이집	99
		새싹어린이집	37			
		은빛어린이집	76			
		용답어린이집	206			
		왕십리어린이집	95			
		래미안 리버젠 어린이집	102			
		래미안 하이리 버 어린이집	51			
		행응어린이집	131			
		동호어린이집	86			
		마장어린이집	148			
	마장 초등학교	853				
	송원 초등학교	441				

- 성동구의 교육기관수는 257개로서 관내학교 39개소, 보육시설 218개소가 있으며 이 중 아토피안심학교는 15개소(초등학교3개소, 어린이집12개소) 운영

■ 건강수준 현황

□성동구 아토피 유병률

단위(%)

구분	의사진단	증상경험	최근증상
2011년	32.7	20.7	23.5
2012년	29.8	18.5	17.8
2013년	28.7	19.1	15.7
2014년	28	18.4	14.7

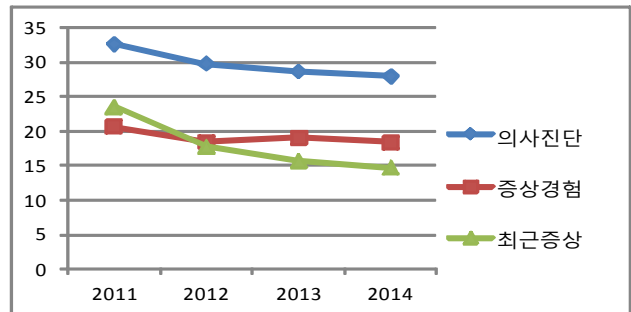

※자료: 2014년 서울시 아토피전식교육정보센터

- 성동구 아토피 유병률은 의사진단, 증상경험, 최근증상 유병률 모두 감소

□ 2014년 서울시 아토피천식 교육정보 실태조사

○ 서울시 아토피 안심학교15개소 중 14개소 설문에 참여(1,007명 참여)

○ 조사기간 : 2014년 4월 ~ 11월

구분		증상경험		최근증상		의사진단		최근치료	
		명	유병률(%)	명	유병률(%)	명	유병률(%)	명	유병률(%)
아토피 피부염	서울시	7,513	20.1	6,558	17.5	11,064	29.6	4,902	13.1
	성동구	436	18.4	359	14.7	655	28.0	257	10.5
천식	서울시	5,726	15.3	2,650	7.1	2,069	5.5	975	2.6
	성동구	305	13.4	112	4.9	127	5.6	45	2.0
알레르기 비염	서울시	14,903	39.9	14,099	37.7	10,569	28.3	8,726	23.3
	성동구	935	41.0	870	38.1	727	31.9	566	24.8

※출처: 2014년 서울의료원 아토피연구소 아토피안심학교 아토피질환 유병률 조사

○ 환경성질환의 의사진단유병률에서 알레르기비염 31.9%, 아토피 피부염 28.0% 천식 5.6% 순으로 유병률을 보임

□ 동별 아토피 평생의사진단 경험률

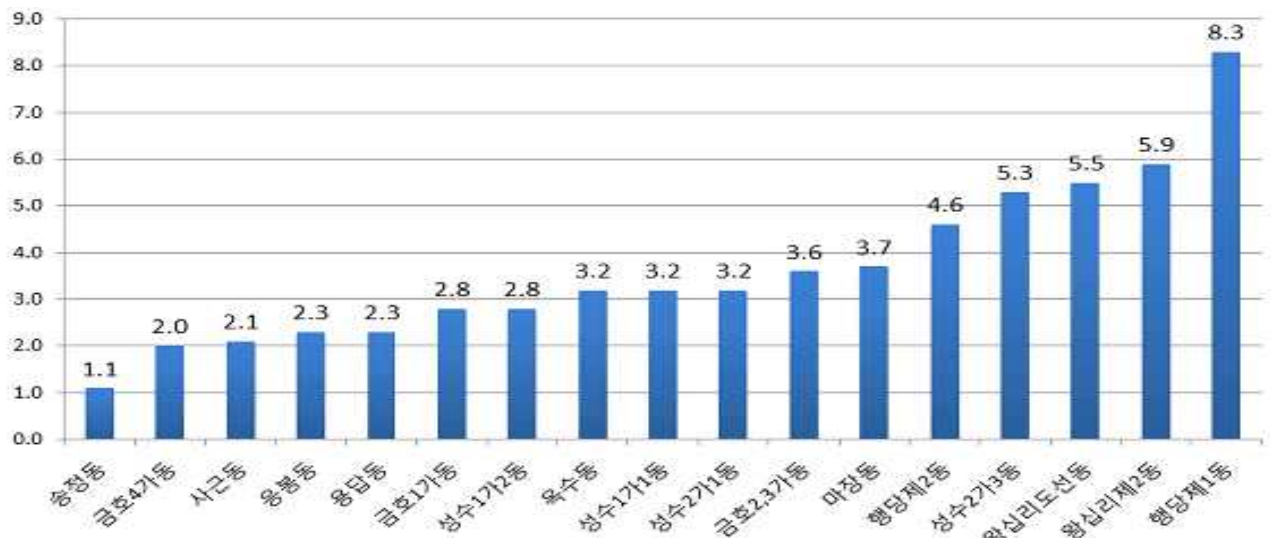

※자료: 2014년 한양대 지역사회현황조사 연구

○ 성동구에서 가장 높은 아토피 평생의사진단 경험률을 기록한 곳은 행당제1동 (8.3%) 이며 왕십리제2동, 왕십리도선동, 성수2가3동 순으로 높음

4 전년도 사업결과

■ 사업실적

주요사업	사업내용	목표	추진실적	달성율(%)
환아의 질환 위험요인 건강관리	환아 선별을 위한 실태 설문조사	1,000명	1,007명	100
	천식응급키트 설치	15개소	15개소	100
대상자별 보건교육	보건(육)교사 집합교육	1	3회	300
	어린이 및 학부모	90회	630회	700
	지역주민	2회	2회	100
	아토피 인형극 및 동화구연	16회	19회	118
	건강캠프	2	2회	100
환경성 중증 이행예방을 위한 환아발견	아토피피부염 무료검진	15개소 15회	14개소 14회	93
환경유해관리로 환경설질환 예방	pvc없는 학교만들기	2개소	3개소	150
	CO2 측정	5개소	5개소	100
아토피 천식 안심학교 참여기관 역량강화	아토피 천식 안심학교추가인증신청	2개소	2개소	100
아토피 천식 예방관리 홍보	홍보물(소책자, 보습제, 타올) 배부	실적		대상
		소책자 17회/1,100부		안심학교
		리플릿 2회/100부		출산준비교실 임산부
		보습제 배부17회/271개		안심학교, 출산준비 교실임산부

■ 평가 및 개선사항

<p>잘된 부분</p>	<ul style="list-style-type: none"> • 아토피 등 환경성질환에 대한 동영상 상영, 탈인형극, 동화구연과 같은 다양한 보건 교육 활성화로 인지도향상과 전년도 대비 아토피 유병률 감소에 기여 • 초등학교·어린이집을 중점대상으로 하여 사업을 추진함으로써 아동기 환경성질환 감소에 힘씀 • 꿈나무축제, 아토피 캠프를 통하여 취약계층 아토피 건강형평성 제고에 기여 • 15개소 안심학교 모두 천식 응급키트 설치로 응급상황체계 구축
<p>미흡한 부분</p>	<ul style="list-style-type: none"> • 전수조사가 아닌 15개 아토피 안심학교 대상의 편의 추출(가용한 대상만을 선택하는 표본추출)로 인한 실태조사의 한계점 • 학교의 소극적이고 보수적인 특징적 접근어려움으로 어린이 관리의 일선대상인 학부모 보건교육 실적부진
<p>개선 방향</p>	<ul style="list-style-type: none"> • 학교방문 사업설명과 학부모의 참여 확대를 위한 지역자원 활성화 • 비예산 사업의 한계극복을 위해 주민제안사업신청 등 예산확보와 타부서 사업연계 활성화

5 추진목표 및 추진과제

■ 목 표

- 어린이 대상으로 초등학교, 어린이집 기관단위의 아토피·천식 예방관리사업을 실시하여 학부모가 안심하고 보낼 수 있는 환경조성

■ 추진전략

- 환아 선별 유병조사 및 건강관리
- 대상자별 보건교육을 통한 환경성질환 인지도 향상
- 환경성 중증질환 이행예방을 위한 아토피 캠프 운영
- 아토피 천식 안심학교 참여기관 역량강화

■ 비전체계

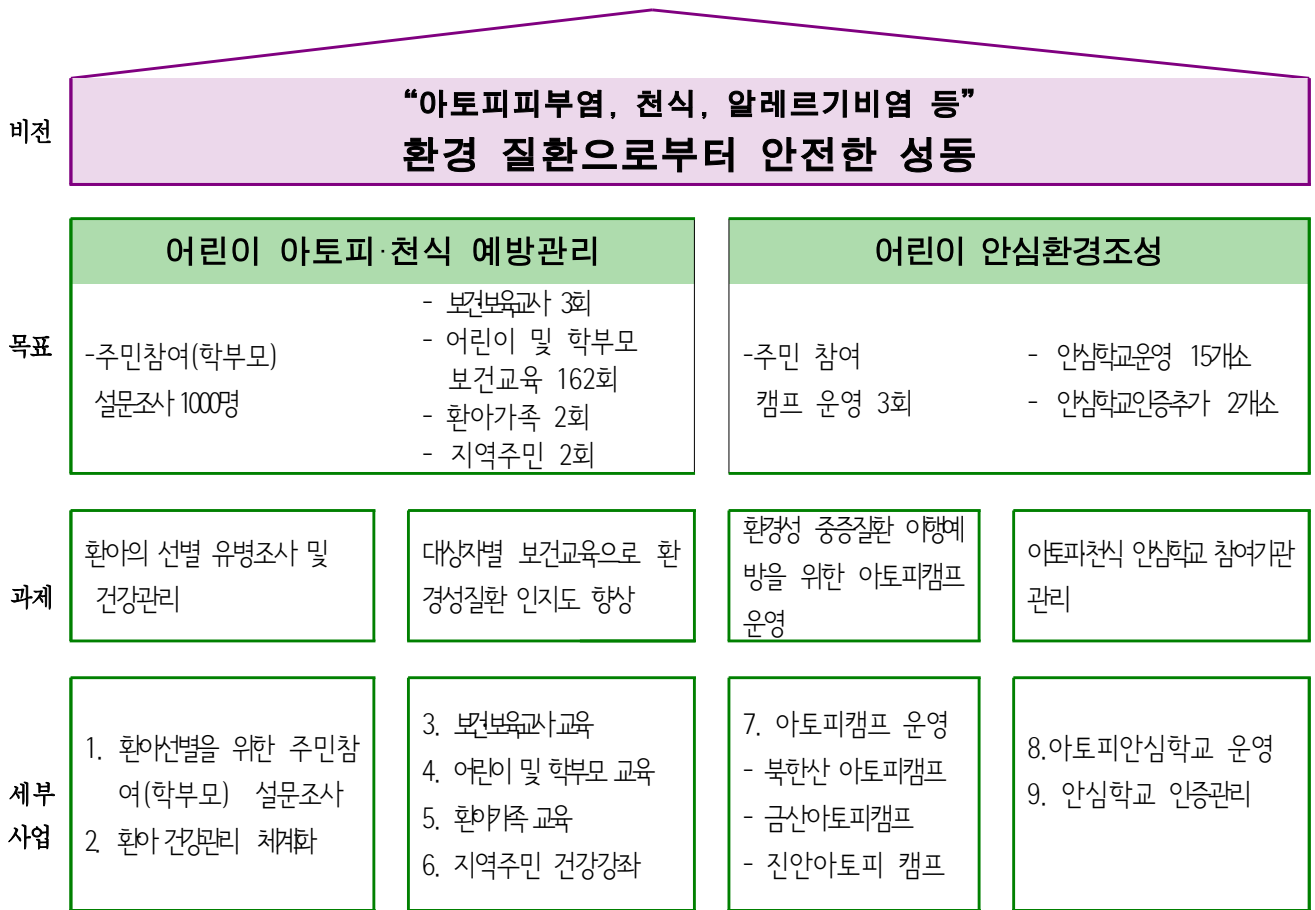

■ 추진체계

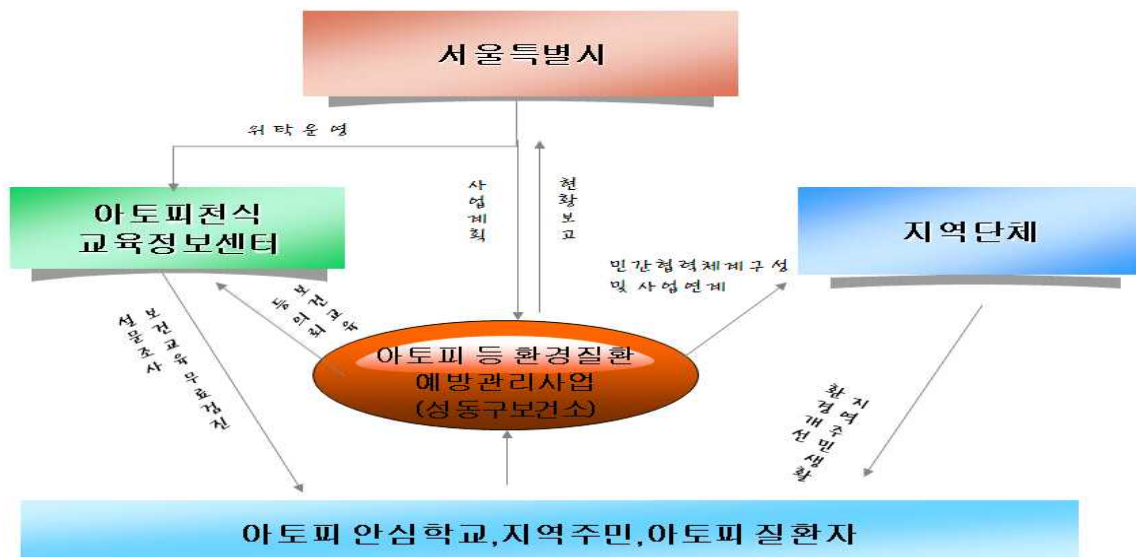

세부목표

결과목표	아토피 유병률 감소	분류	전년도 실적	2015년 목표	비고
		의사진단유병률	28.0%	27.5%	2015년 지역보건 의료계획 목표
		증상경험유병률	18.4%	18.0%	-
과정목표	추진과제	세부사업	세부목표		
	환아 선별 유병조사 및 건강관리	<ul style="list-style-type: none"> 환아 선별을 위한 주민참여(학부모) 설문조사 환아 건강관리 체계화 	<ul style="list-style-type: none"> 주민참여(학부모) 설문조사: 1,000명 안심학교 천식응급키트 관리: 15개소 생성된 통계자료 사업추진 활용 		
	대상자별 보건교육으로 환경성 질환 인지도 향상	<ul style="list-style-type: none"> 아토피에 대한 주민의 올바른 지식함양 및 관리요령 습득 아토피 질환 개선을 위한 행태 변화 	<ul style="list-style-type: none"> 보건(육)교사 집합교육: 3회 어린이 및 학부모 보건교육: 150회 아토피 인형극 및 동화구연: 12회 환아가족 교육: 2회 지역주민 건강강좌: 2회 		
	환경성 증증질환 이행예방을 위한 아토피 캠프 운영	<ul style="list-style-type: none"> 주민참여 아토피 캠프 운영 	<ul style="list-style-type: none"> 주민참여 아토피 캠프 운영 3회 - 북한산, 금산, 진안 아토피 캠프 		
	아토피천식안 심학교 참여기관 관리	<ul style="list-style-type: none"> 아토피 천식 안심학교 추가 인증관리 	<ul style="list-style-type: none"> 2013년 인증학교(마장초교): 유지관리 2015년 추가인증 관리: 2개 학교 - 송원초, 경동초 		
		<ul style="list-style-type: none"> 아토피 천식안심학교 	<ul style="list-style-type: none"> 아토피 천식 안심학교 기관 관리: 15개소 		
투입목표	인력	<ul style="list-style-type: none"> 의사, 간호사, 영양사, 전문강사, 보건·보육교사, 담당팀 등 			
	예산	<ul style="list-style-type: none"> 비예산 주민사업제안 등 예산확보 			
	연계 기관	<ul style="list-style-type: none"> 서울시 아토피천식 교육정보센터, 관내 의료기관, 관내 어린이집 및 초등학교, 관내 지역아동센터, 종합복지관 녹색소비자연대, 여성환경연대, 여성단체연합, 의료생활 협동 조합 건강가정지원센터, 보건소내 타부서 등 			

6 세부 추진계획

1. 환아의 선별 유병조사 및 건강관리

실태 설문조사를 통한 환아 선별 후 어린이집 등 활동공간 내에서의 질환에 대한 위험 요인 관리체계를 마련하고 유병률 등 통계관리로 환경성질환 예방관리에 활용

1-1 환아선별을 위한 주민참여(학부모) 설문조사

- 대 상: 아토피 천식 안심학교 참여 기관 어린이
- 일 시: 4월~11월 중
- 내 용: 학부모를 통한 환경성 질환 실태 조사
- 방 법: 안심학교 설문 수행, 설문자료 분석(아토피·천식교육정보센터)

1-2 환아 건강관리 체계화

○ 아토피 안심학교 천식응급키트 관리

- 일 시: 1월~12월
- 대 상: 아토피안심학교
- 내 용: 아토피 안심학교에 천식 응급키트 사용방법 교육
- 연 계: 아토피 천식 교육정보 센터

○ 생성된 통계자료 사업추진 시 활용

- 선별된 환아관리: 캠프운영, 전문가 상담
- 아토피피부염, 천식,알레르기비염의 유병률, 치료율, 학교결석율, 응급실방문을 등 통계자료활용 및 피드백

2. 대상자별 보건교육으로 환경성질환 인지도 향상

환아, 어린이, 학부모, 보건보육교사 등 대상자별 보건교육으로 만족도를 높이고, 환경성질환에 대한 인지도를 높여 스스로 건강관리 할 수 있는 역량 강화

2-1 보건·보육교사 대상 환경성질환 교육

- 대 상: 아토피 천식 안심학교 참여기관의 보건교사, 보육교사
- 일 시: 4월, 9월 중
- 내 용: 환경성 질환에 대한 전반적인 이론교육, 응급상황시 대처법 등
- 연 계: 아토피 천식 교육정보센터

2-2 어린이 및 학부모 교육

○ 아토피 피부염 예방관리 탈인형극 및 동화구연

- 대 상: 아토피 천식 안심학교 참여기관 어린이
- 일 시: 6월, 9월, 10월 중 12회
- 내 용: 탈인형극, 동화구연을 통하여 자연스럽게 질환의 예방관리수칙을 전달함
- 연 계: 아토피 천식 교육정보센터

○ 몸튼튼 마음튼튼 야호!! 아토피 탈출

- 대 상: 아토피 천식 안심학교 참여기관 어린이
- 일 시: 3월~9월 중 138회
- 추진 필요성
 - 꾸준한 운동과 즐거운 놀이를 통해 면역력 향상과 아토피 피부염 가려움에 대한 관심전환
 - 운동은 혈액순환 촉진, 신진대사조절, 심폐기능향상에 도움을 주어 피부의 혈액순환이 개선되면 땀으로 피부 노폐물을 배출하는 것과 함께 피부에 수분을 공급하며 이는 피부기능 회복에 도움이 됨.
 - 실외활동 자연 채광으로 자연 면역획득
- 내 용
 - 운동과 면역성질환인 아토피피부염의 역학관계 교육
 - 음악줄넘기, 인라인, 키즈요가, 방송댄스, 눈높이운동장
- 연 계: 보건소 어린이 신체활동사업

○ 아토피 등 환경성질환 보건교육

- 대 상: 아토피 천식 안심학교 어린이 및 학부모
- 일 시: 5월~10월 중 12회
- 내 용: 알레르기 질환의 이해(전문강의), 목욕과 보습법, 환경관리, 예방수칙 영양관리, 동영상 교육 등
- 연 계: 아토피 천식 교육정보센터, 보건소 영양사업, 보건소 건강한 학교 만들기 사업

2-3 환경성질환 환아가족 교육

○ 아토피 천식 정기강좌

- 대 상: 알레르기 환자 및 보호자, 지역주민
- 일 시: 5월~11월 중
- 내 용: 알레르기 질환의 이해(전문강의), 목욕과 보습법, 환경관리, 예방수칙 영양관리, 치료, 스트레스 관리 등
- 연 계: 아토피 천식 교육정보센터

2-4 지역주민 건강강좌

○ 아토피 등 환경성 질환 건강강좌

- 대 상 : 환아가족, 희망하는 지역주민
- 일 시: 4~10월 중
- 내 용 : 알레르기 및 환경성 질환 전문강의, 생활 속 환경 호르몬 자감방안 등
- 연 계: 아토피 천식 교육정보센터

○ 임산부 아토피 예방관리 교육

- 대 상: 관내 임산부
- 기 간: 9월 1회
- 내 용: 임신중 아토피 예방관리법, 신생아 목욕보습법, 적절한 온습도 유지
- 연 계: 아토피천식 교육 정보센터

3. 환경성질환 증증이행예방을 위한 아토피 캠프운영

저소득 아토피 환아 및 가족 중심의 자연속 체험 캠프 운영으로 환아의 건강 관리 및 건강형평성 제고

3-1 아토피 등 환경성 질환 주민참여 건강캠프

- 대 상: 아토피 천식 안심학교 저소득아동 및 보호자, 희망하는 환아가족
- 일 시: 5월, 9월, 10월 중
- 장 소: 북한산 국립공원, 충남 금산군. 전북 진안군
- 내 용: 환경성 질환 전문가 강의, 숲체험, 홍삼목욕, 진흙놀이, 환아 간식만들기 등
- 연 계: 아토피 천식 교육정보센터

4. 아토피 천식 안심학교 참여기관 역량강화

(사)한국천식알레르기 협회 아토피.천식 안심학교 인증을 통한 학교중심의 표준화된 알레르기 질환관리 및 안심학교인증 확대 기반마련

4-1 아토피 천식 안심학교 운영

- 대 상: 관내 어린이집 및 유치원, 초등학교
- 일 시: 3월~4월 중
- 내 용:
 - 2015년 아토피 사업 홍보, 대상기관 모집,
 - 아토피 건강취약동(행당동)의 아토피 안심학교 참여 운영으로 건강형평성 제고(안심학교 15개소 중 2개소이상 참여)
- 방 법: 안내문 발송, 사업설명회 등
- 연 계: 아토피 천식 교육정보센터

4-2 아토피 천식 안심학교 인증관리

- 아토피 천식 안심학교 인증 학교 관리
 - 대 상 : 2013년 인증받은 안심학교 1개소(마장초등학교)
 - 내 용 : 2015년도에도 지속적으로 모든 인증조건을 만족할 수 있도록 유지관리
- 아토피 천식 안심학교 추가인증 관리
 - 대 상 : 전년도 인증 신청한 아토피 천식 안심학교 2개소 (송원, 경동초등학교)
 - 일 시: 4~10월 중
 - 기 준: 지속적으로 질적인 관리와 학교관리 기준을 준수하여 인증확정 획득
 - 내 용: 안심학교 선정식 및 현판부착
 캠프 및 아토피 사업에 우선참여 할 수 있는 권한 부여 등
 - 운영체계

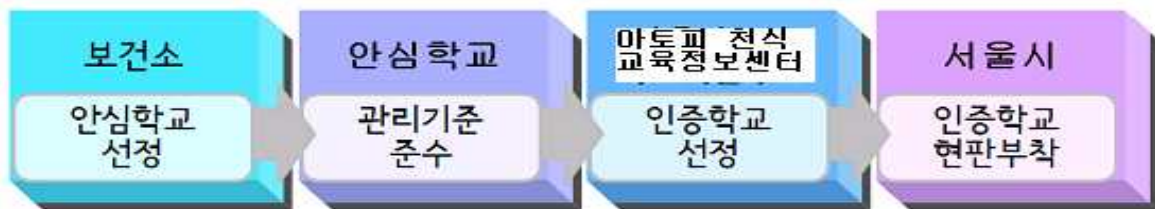

7 지역 자원 연계

■ 지역사회 연계체계 활용

- 아토피 등 환경성질환 예방사업은 성동구를 중심으로 지역사회 유관기관, 민간단체, 지역주민과 연계되어 하나된 연계건강그물망을 형성하여 추진하고 있다.



□ 지역자원 참여수준 현황

구 분	연계기관	내 용	참여 수준정도 ¹⁾	
			2014년	2015년 목표
지역 사회	서울시 아토피.천식교육정보센터	정보자료제공, 유병률조사, 설문 및 만족도조사 아토피등 보건교육	조정과연대	협력
	의사회/약사회/한의사회	건강한 학교 사업연계	조정과연대	조정과연대
	한국영양사회	아토피예방식품 교육	조정과연대	조정과연대
유관 기관	성동교육청	아토피안심학교 협력	조정과연대	조정과연대
	송원초등학교	아토피안심학교 참여	조정과연대	조정과연대
	경동초등학교	아토피안심학교 참여	조정과연대	조정과연대
	마장초등학교	아토피안심학교 참여	조정과연대	조정과연대
	행응어린이집	아토피안심학교 참여	조정과연대	조정과연대
	구립동호어린이집	아토피안심학교 참여	조정과연대	조정과연대
	금일어린이집	아토피안심학교 참여	조정과연대	조정과연대
	성동구립마장어린이집	아토피안심학교 참여	조정과연대	조정과연대
	은빛어린이집	아토피안심학교 참여	조정과연대	조정과연대
	송화어린이집	아토피안심학교 참여	조정과연대	조정과연대
	용답어린이집	아토피안심학교 참여	조정과연대	조정과연대
	새싹어린이집	아토피안심학교 참여	조정과연대	조정과연대
	왕십리어린이집	아토피안심학교 참여	조정과연대	조정과연대
	레미안리번젠어린이집	아토피안심학교 참여	조정과연대	조정과연대
	레미안하이리버어린이집	아토피안심학교 참여	조정과연대	조정과연대
한양어린이복지센터부속어린이집	아토피안심학교 참여	조정과연대	조정과연대	
시민 단체	(사)녹색소비자연대	캠페인, 주민건강리더 참여	조정과연대	조정과연대
	여성환경연대	캠페인, 지역환경개선 참여	조정과연대	조정과연대
	여성단체연합	캠페인, 지역환경개선 참여	협동	협동
지역 기관	건강가정지원센터	아토피사업연계	협동	협동
	외국인근로자센터	아토피사업연계	협동	협동
	방과후 돌봄센터(용답, 성수좋은이웃)	취약계층 아동 건강캠프 참여, 아토피체험교실	조정과연대	조정과연대

1) Partnership level: 연계 < 협동 < 조정과연대 < 협력

• 연계= 정보공유, 의사소통, • 협동= 사업 참여, 행사지원, • 조정과연대= 정보교환, 자원공유, • 협력= 공동의 목표달성, 사업공동수행

8 홍보 계획

■ 사업홍보 전략

- 그물망 홍보 : 주민 입장에서 효율적으로 정보를 접할 수 있도록 홍보의 다각화추진
- 단계적·통합적 커뮤니케이션 전략 : 관심유도, 필요성 공감의 단계를 거쳐 자발적 실천을 통한 올바른 개인위생습관 형성 및 감염병 예방에 대한 인식이 개선될 수 있도록 통합적 접근

구 분	방 법	홍보 모식도
온라인	<ul style="list-style-type: none"> • 보건소 홈페이지 • 커뮤니티(성동구맘모임 등) 	<p>※ 지역주민 입장에서 정보를 얻을 수 있는 주요 루트를 파악하고 이를 이용한 홍보</p>
언론매체	<ul style="list-style-type: none"> • 신문, 방송, 소식지 등 	
유관기관 연계	<ul style="list-style-type: none"> • 서울시 아토피, 천식 교육정보센터 • 서울의료원(협력 병, 의원) • 아토피 안심학교(학교, 보육시설) 	
지역주민 활용	<ul style="list-style-type: none"> • 기존 사업 참여자 • 캠페인 • 위의 정보를 접한 이웃주민 	
홍보물	<ul style="list-style-type: none"> • 홍보책자, 홍보 스티커 등 	

■ 홍보추진 세부계획

아토피 질환 예방·관리수칙 생활화 홍보

- 기간 : 연 중
- 대상 : 성동구민
- 내용 : 아토피질환 관리요령
- 방법 : 소식지 게재, 리플릿 배포, 지역신문, 홈페이지, 배너, 전광판 등

아토피 천식 전문상담 서비스 제공

- 기간: 연 중
- 대상: 성동구민
- 내용: 아토피질환에 대한 개별적 상담
- 방법: 아토피천식 교육정보센터 상담 연계, 관련 홈페이지 홍보 등

9 사업추진일정

사업내용	월별 추진일정											
	1	2	3	4	5	6	7	8	9	10	11	12
사업계획서 수립			■	■								
아토피안심학교 선정			■	■								
아토피안심학교 인준관리			■	■	■	■	■	■	■	■	■	■
실태조사			■	■	■	■	■	■	■	■	■	■
보건교사 및 보육교사 전문교육				■					■			
아토피 보건교육			■	■	■	■	■	■	■	■		
아토피 지역주민 건강강좌			■	■	■	■	■	■	■	■		
아토피 캠프					■				■	■		
2015년 아토피 사업 평가												■

10 사업평가계획

- 1) 평가분야: 구조평가,과정평가, 결과평가
- 2) 평가자: 아토피사업 담당자
- 3) 평가자료: 실적보고서, 만족도 조사자료 등
- 4) 평가방법: 영역별 평가지표에 의함
- 5) 배 점

영역	구조평가	과정평가	영향 및 결과평가
배 점	30	35	35

6) 최종점수 평가척도

구분	탁월	우수	보통	미흡	미달
점수	90점이상	80~89점	70~79점	60~69점	60점미만

7) 평가결과 활용방안

- 보통이하의 판정은 개선방안을 강구하여 효과적인 사업전략 마련한다.
- 사업의 계획, 수행, 평가과정의 모니터링을 통하여 사업방향을 재정립하고 그 결과를 차기년도 사업에 반영한다.

- 평가결과를 바탕으로 사업 목표 달성 정도를 파악하여 향후 사업에 대한 자원의 지원정도(축소확대)를 결정하여 사업의 효율성을 증대시킨다.
- 사업 과정의 개선 및 지속여부와 투입요소의 변화등과 같이 관리자의 의사결정 지원 자료로 활용한다.

8) 평가 지표

구 분	평가지표	평가항목	평가기준	배점	평점
구조평가 (30점)	사업목표의 적절성	· 목표설정의 적절성 · 목표의 구체화 · 전년도 사업대비 발전성 · 프로그램 간 연계성 · 사업대상 선정의 적절성	① 모두 포함 ② 4요소포함 ③ 2요소이하	5 3 2	
	조직 및 인력	· 적절한 전문 인력 투입 · 업무분장의 적절성 · 인력의 전문성	① 모두 포함 ② 2요소포함 ③ 1요소포함	5 3 2	
	시설, 장비	· 시설 및 장비 확보	① 적절 ② 미흡	3 1	
	예산	· 예산확보의 적절성	① 적절 ② 미흡	3 1	
	평가계획	· 자체평가계획 수립	① 수립 ② 미수립	2 0	
과정평가 (35점)	사업수행의 충실성	· 세부 단위사업 운영	① 5개 이상 ② 4개 이상 ③ 3개 이하	5 3 2	
	홍보 및 교육자료 제작	· 홍보자료 제작 수 (리플릿, 현수막, 포스터 등)	① 3종 이상 ② 2종 ③ 1종	5 3 2	
	사업일정의 적절성	· 단위사업별 진행도 (목표 대 실적)	① 70% 이상 ② 50-70% ③ 50% 미만	5 3 1	
	지역자원	· 지역사회 조직과의 협조	① 적절 ② 미흡	2 1	
	프로그램 만족도	· 프로그램 후 만족도 조사	① 실시 ② 미흡	2 1	
결과평가 (35점)	목표달성	· 프로그램별 사업 목표 달성도	① 70% 이상 ② 50-70% ③ 50% 미만	15 7 3	
	실적보고의 충실성	· 담당자 교육 참석 및 보고서 작성의 충실도	① 80% 이상 ② 60-79% ③ 60% 미만	5 3 2	
총 계			100점		

끝.