



문서번호	지역경제과-5135
결재일자	2015.2.16.
공개여부	대시민공개
방침번호	

주무관	기업활성화팀장	지역경제과장	기획재정국장		
장달덕	차영수	김광호	02/16 김종순		
협 조	계약팀장	김종수			
	광고물관리팀장	김영우			
	도로관리팀장	백원기	재무과장	김성철	
	굴착복구팀장	권기철	창조경제추진단장	임채선	

- 성수 수제화 특화거리 조성을 위한 -

안내시스템 설치 공사 시행계획

2015. 2.



성 동 구

(지역경제과)

사 전 검 토 사 항

∴ 해당사항에 표시하시기 바랍니다.

항 목	검 토 여 부
사 업 구 분	신규사업 <input type="checkbox"/> 공약(약속)사업 <input checked="" type="checkbox"/> 계속사업 <input type="checkbox"/> 인센티브/공모사업 <input type="checkbox"/>
소 통 분 야 고 려 사 항	<ul style="list-style-type: none"> ● 구 민 : 유 <input checked="" type="checkbox"/> () 무 <input type="checkbox"/> ● 전 문 가 : 유 <input checked="" type="checkbox"/> () 무 <input type="checkbox"/> ● 이해당사자 : 유 <input checked="" type="checkbox"/> () 무 <input type="checkbox"/>
기 타 고 려 사 항	일 자리 <input type="checkbox"/> 환경영향 <input type="checkbox"/> 안 전 <input checked="" type="checkbox"/> 유지비용 <input type="checkbox"/> 바른 공공언어 <input type="checkbox"/> 성 인 지 <input type="checkbox"/> 취약계층 <input type="checkbox"/> 장 애 인 <input type="checkbox"/> 디 자 인 <input type="checkbox"/> 갈등발생 요인 <input type="checkbox"/>
타자원 활용	<ul style="list-style-type: none"> ● 중앙부처 : 유 <input type="checkbox"/> () 무 <input type="checkbox"/> ● 서 울 시 : 유 <input checked="" type="checkbox"/> (공공디자인과) 무 <input type="checkbox"/> ● 기 업 : 유 <input type="checkbox"/> () 무 <input type="checkbox"/> ● 민 간 단 체 : 유 <input type="checkbox"/> () 무 <input type="checkbox"/>
언 론 홍 보 계 획	기획보도 <input type="checkbox"/> 보도자료 <input checked="" type="checkbox"/> SDTV <input type="checkbox"/> 성동뉴스레터 <input type="checkbox"/> 성동구소식지 <input type="checkbox"/> 기 고 문 <input type="checkbox"/> 전자행정서비스 <input type="checkbox"/> S N S <input type="checkbox"/> 기타(리플릿 등) <input type="checkbox"/> 없 음 <input type="checkbox"/>
<ul style="list-style-type: none"> ● 홍 보 제 목 : 성수 수제화 특화거리 조성을 위한 안내 시스템 설치 ● 중점 홍보사항 <ul style="list-style-type: none"> - 성수수제화 특화거리 안내시스템(사인) 총 24개 설치 - 성수역 및 뚝섬역 일원, 연무장길 주변 등 	
<p>※ 우리 구만의 차별화된 사업내역과 중점 부각하여 홍보할 사항을 중심으로 '홍보제목'을 선정하여 간결하게 기재하시기 바랍니다.</p>	

순서

I . 사업 개요	1
II . 추진 사항	2
III . 수제화 특화거리 여건	3
IV . 안내 사인 설치 장소	3
V . 문제점 및 대책	6
VI . 향후 추진일정	7
붙임 1. 안내사인 설치 개요 및 표시내용	8~9
2. 안내시스템 디자인 개발용역 추진사항	10~11

- 성수수제화 특화거리 조성을 위한 -

안내시스템 설치공사 시행계획

성수수제화 특화거리 조성을 위해 市 공공디자인과에서 디자인 개발용역을 주관하고 우리 區에서 시설공사를 전담하기로 함에 따라 시행계획을 수립하여 사업추진에 만전을 기하고자 함.

I | 사업 개요

- 사업기간: '15. 2. ~ '15. 4.(시설공사)
 - ※ 안내시스템 디자인 개발용역: '14. 6. ~ 11.(6개월, 市 공공디자인과)
- 사업내용: 총 5종 24개 수제화 광고간판 설치
 - ※ 설치 장소지정: 市 공공디자인과

- ① 종합안내 8(연무장길 입구 및 하람공방 옆, 성수역 4개소, 코오롱 디지털타워 3차 앞, 서울숲 코오롱 디지털 타워 2차 앞)
- ② 상징사인 4(성수역 출입구) ③ 홍보사인 4(성수역 출입구)
- ④ 구역안내 2(뚝섬역 주변 신한투자빌딩 앞, 광용빌딩 앞)
- ⑤ 방향안내 6(뚝섬역 4,5번 출구 2, 성수문화복지회관 앞 2, 성동구민체육센터 앞, 성수2가 신화인쇄 옆)

※ 성수 수제화거리 안내시스템 디자인개발 용역('14. 6. 17.~11. 30.)
- (주)디자인팩토리(대표 황규연, 디자인/설계 전문), 74백만 원

- 사업비: 204백만 원(시설공사 130, 용역 74)
- 공사계약: 공개경쟁 입찰

II | 추진 사항

- 안내시스템 디자인 개발용역 완공('14. 6.~11. 30.)
- 성수역 1번 출구 교각 하부 견본 제작 설치('14. 12. 19.)



① 종합안내(성수수제화거리) ② 홍보사인(성수 수제화 거리이야기) ③ 상징사인(스텐드형)

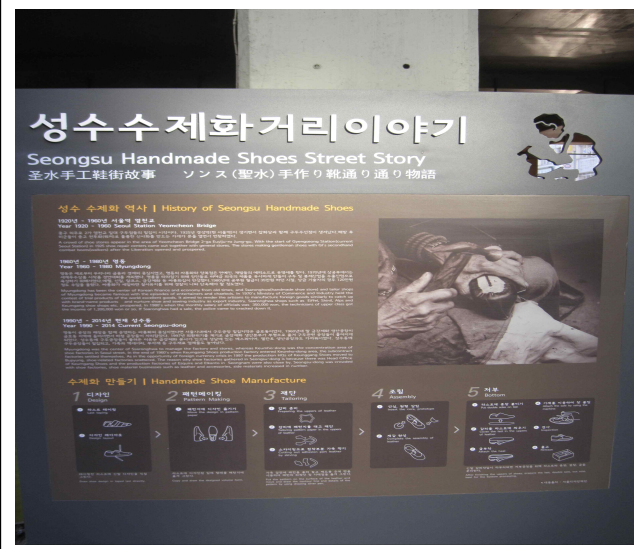

※ 추진절차

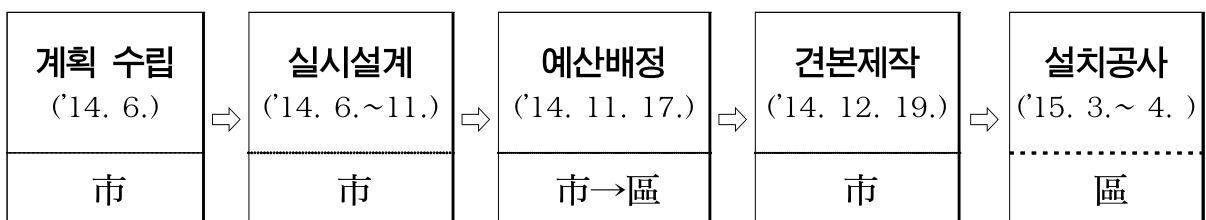

III | 수제화 특화거리 여건

□ 제화 관련 업체: 515개소(성수역 주변 및 연무장길 일대)

계	제화 생산	생산·매장	구두매장	부자재
515	384	7	13	111

□ 연무장길(부자재 거리): 성수1가1동, 2가1동~2가3동 경계

- 노폭 10M의 보·차도 구분이 없는 노후 도로를 중심으로
- 소규모 가족(가피) 취급 소공인 점포와 주거지 혼재지역

□ 성수역(구두테마역, 수제화공동판매장): ①~④번 출구 주변

- 성수역 수제화 공동판매장, 구두와장인, SSST공동 매장 위치
- 성수역사 외곽 및 교각 하부에 각종 자전거 보관 시설 혼재
- 노점(포장마차) 등 미관저해 요인 산재

IV | 안내 사인 설치 장소

① 종합안내 8개소: 연무장길 및 뚝섬역 일원, 성수역



연무장길 입구(성수일로 42 GS25 앞)



연무장길 하람공방 옆 (성수2가 310-55)



성수1가 49(코오롱 디지털타워 3차 앞)

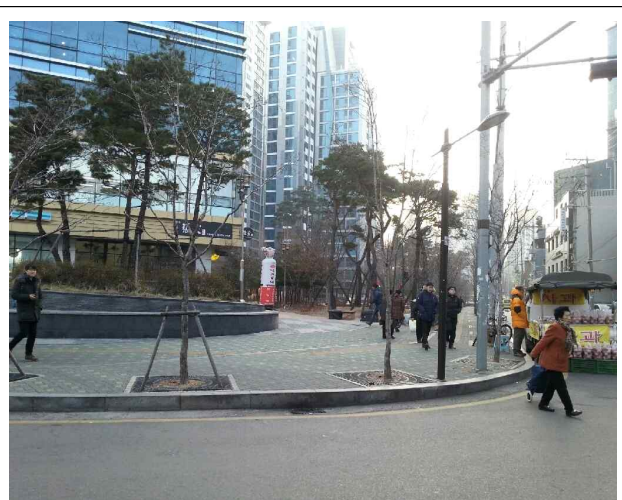

성수1가 333-140(서울숲 코오롱디지털 타워2차)

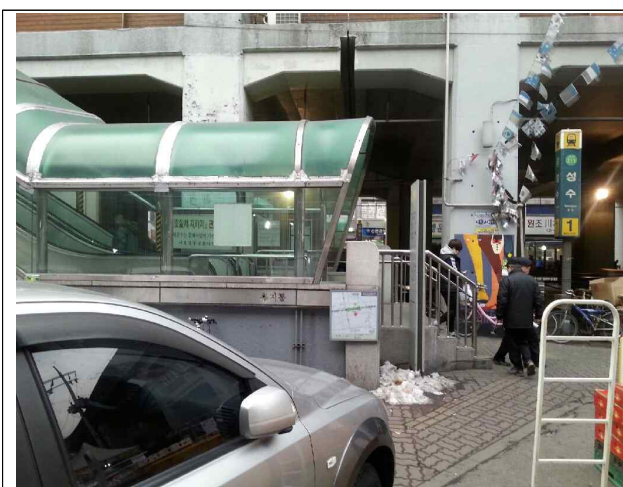

성수역 ①번 출구 전경

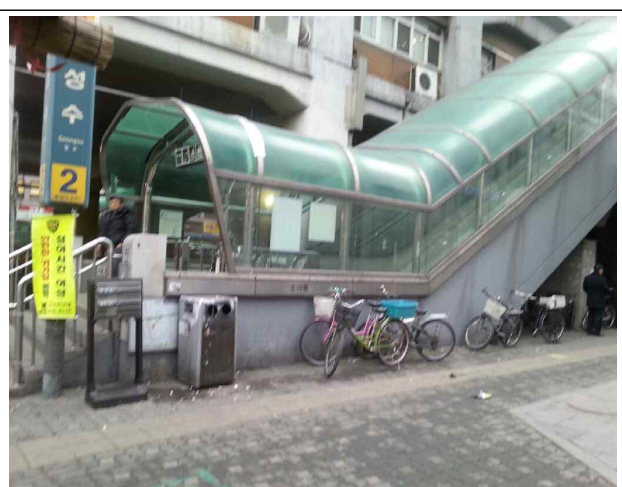

성수역 ②번 출구 전경



성수역 ③번 출구 전경

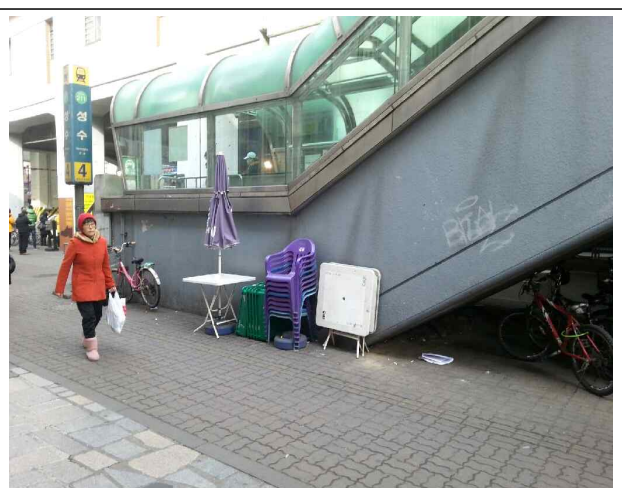

성수역 ④번 출구 전경

② 상징사인 4, 홍보사인 4: 성수역 4개 출구 주변

③ 구역안내 2개소: 뚝섬역 주변 신한투자빌딩 앞, 광용빌딩 앞

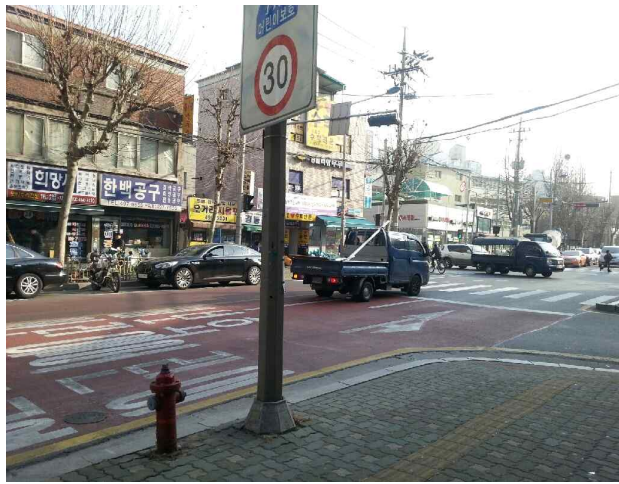

신한투자빌딩 앞(성수1가 16-9)



광용빌딩 앞 (성수1가 54-72)

④ 방향안내 6: 뚝섬역 4,5번 출구 2, 성수문화복지회관 앞 2
성동구민체육센터 건너편, 성수2가 신화인쇄지기 옆

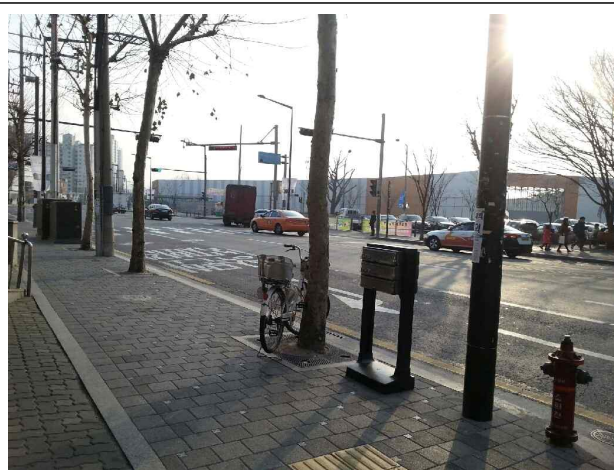

성수1가 656-950(노벨빌딩 앞)



성수문화복지회관 우측



성수문화복지회관 좌측

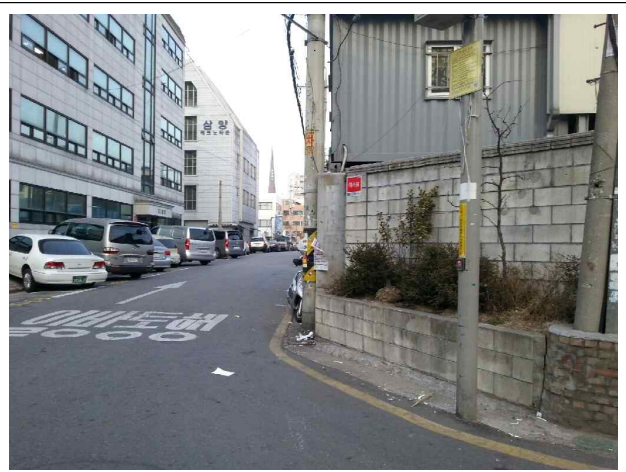

성수2가 신화인쇄지기 옆



뚝섬역 4번 출구 전경

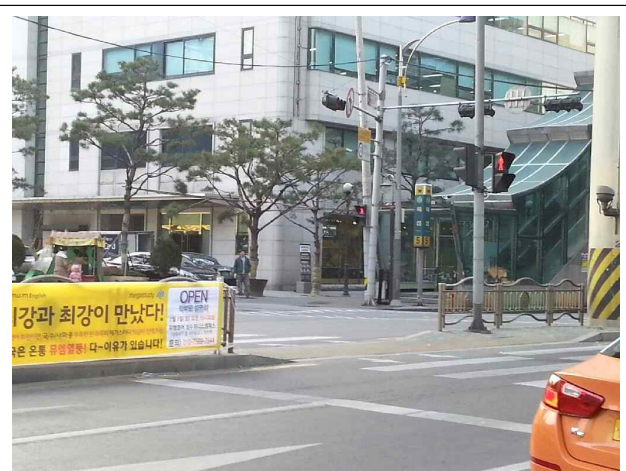

뚝섬역 5번 출구 전경

V | 문제점 및 대책



- 공사에 따른 민원야기 지양 및 차량 등 통행불편 방지책 강구
 - 가로휀스(자전거보관)제거 및 점포 옆(연무장길) 굴착에 따른 민원예방을 위해 충분한 사전안내 조치
- 도로상 지장물로 전락 할 우려가 있으므로 설치 전 후 대책마련
 - 주민통행에 지장 없도록 설치 및 소공인 자율관리팀 구성 관리



VI | 향후 추진일정

- 안내시스템 설치 공사 방침 수립: '15. 2.
- 설치지역 해당주민 방문설명: '15. 2. ~ 3.
- 계약절차 이행: '15. 2. ~ 3.
- 시설공사: '15. 3. ~ 4.
- 준공 및 제막식: '15. 4.(공사완료 후 2개소 별도 선정)

- 붙임 1. 안내사인 설치 개요 및 표시내용 1부
2. 안내사인 디자인 개발용역 추진사항 1부 끝.

안내사인 설치 개요 및 표시내용

구 분	상징사인	홍보사인
위 치	총 4개 (성수역 출입구)	총 4개 (성수역 출입구)
규 모	4/0.3/0.15	1.9/2.5/0.3
내 용	성수 수제화 거리	수제화 역사, 수제화 공정 명칭, 도구 등 홍보 목적
모 델	 <p style="text-align: center;">상징사인</p>	 <p style="text-align: center;">홍보사인</p>

구 분	종합안내사인	구역안내사인
위 치	총 8개 (성수역 출입구 등 8개소)	총 4개 (성수역 출입구)
규 모	2.3/1.35/0.15	1.9/2.5/0.3
내 용	종합 정보 안내 및 구역 정보 안내(공공시설, 제화관련판매장, 수제화 관련 단체, 부자재, 제작 공장 등)	
모 델	 <p style="text-align: center;">종합안내사인</p>	 <p style="text-align: center;">구역안내사인</p>

※ 재질: 알루미늄 / 마감: 우레탄 도장, 실크인쇄, 카공, 스카시

안내시스템 디자인 개발용역 추진사항

□ 추진사항

- 착수보고회('14.7.3.): 市 공공디자인과 회의실
 - 6명 참석(주민대표, 제화협회장, 한국성수동 수제화 협동조합 사무국장, 수제화생산 협동조합 이사장, FromSS 대표)

- 안내시스템 디자인개발 용역 1차 중간 보고회('14. 9. 1.)
 - 市 공공디자인과 회의실, 11명 참석(문화관광디자인과본부장, 관광정책과 경제진흥실, 區지역경제과, 관계기관, 이화여대 교수, 상명대 교수)

- 과업의 방향을 구두보다는 수제화에 초점을 두고 접근
 - 소비자특성 분석 필요, 실제 종사자들의 의견 수렴
 - 수제화거리에 대한 역사, 목적 등 정보 전달 안내사인 필요

- 자문회의('14. 9. 23.)
 - 市 공공디자인과 회의실, 7명 참석(이화여대교수, 상명대교수, 어플라이드 디자인업체, 區지역경제과)

- MAP 표기 내용의 범위 및 위치 설정 필요 의견 제시
 - 주변환경과 조화되는 안내시스템 구축 필요

- 현장 의견청취('14. 10. 6.): 중소기업종합지원 센터
 - 7명 참석(한국성수동수제화협동조합 사무국장, 성수수제화생산협동조합 이사장 FromSS대표, 市공공디자인과, 區지역경제과)

- 안내시스템 디자인개발 용역 2차 중간 보고회('14. 10. 16.)

- 市 공공디자인과 회의실, 12명 참석(문화관광디자인과본부장, 관광정책과, 경제진흥실, 區지역경제과, 관계기관, 이화여대 교수, 홍익대 교수, 어플라이드)

- 장인형태 이미지를 구체적이고 명확하게 보완
- 수제화의 정의 및 판매업소의 범위에 대한 기준 정립 선행 필요
- 안전사고 예방을 위해 모서리 곡면 처리 및 알루미늄 제질 교체

- 서울시민디자인위원회 심의('14. 10. 29.), 市 공공디자인과 주관

- 최종보고회 개최('14. 11. 12.), 市 공공디자인과 회의실

- 12명 참석(관광정책관, 공공디자인과장, 경제정책과, 區지역경제과, 한국성수동 수제화협조합 사무국장, 한국제화아카데미 사무국장, FromSS 대표, 市디자인재단)

- 분포도를 통해 해당 수제화 사업 활성화 표현 및 안내
- 구두테마역, 구두테마공원 등 연계가능한 콘텐츠 표기
- 전체적 안내도의 색상 재조정 및 상징사인의 서체를 서울서체로 통일