



|      |               |
|------|---------------|
| 문서번호 | 보건의료과-25495   |
| 결재일자 | 2014. 12. 26. |
| 공개여부 | 대시민공개         |
| 방침번호 | 구청장 방침 제677호  |

| 주무관    | 의약팀장   | 보건의료과장 | 보건소장       | 부구청장 | 구청장          |
|--------|--------|--------|------------|------|--------------|
| 김진우    | 이남희    | 김상준    | 김경희        | 유재룡  | 12/26<br>정원오 |
| 협<br>조 | 주민생활과장 | 최성연    | 행정관리국장 소판수 |      |              |
|        | 보건위생과장 | 정주섭    |            |      |              |
|        | 질병예방과장 | 代 임희순  |            |      |              |
|        | 건강관리과장 | 代 진정희  |            |      |              |

▶의료접근성 향상 및 의료·복지 연계를 위한◀  
**성동형 의료복지[T/F] 운영계획**

2014. 12.



**성 동 구**

# 사 전 검 토 사 항

::: 해당사항에  표시하시기 바랍니다.

| 항 목                      | 검 토 여 부  |
|--------------------------|--|
| 사 업 구 분                  | 신규사업 <input checked="" type="checkbox"/> 공약(약속)사업 <input checked="" type="checkbox"/> 계속사업 <input type="checkbox"/> 인센티브/공모사업 <input type="checkbox"/>   |
| 소 통 분 야<br>고 려 사 항       | <ul style="list-style-type: none"> <li>● 구     민 :    유 <input type="checkbox"/> (                     )    무 <input checked="" type="checkbox"/></li> <li>● 전   문   가 :    유 <input type="checkbox"/> (                     )    무 <input checked="" type="checkbox"/></li> <li>● 이 해 당 사 자 :    유 <input type="checkbox"/> (                     )    무 <input checked="" type="checkbox"/></li> </ul>   |
| 기     타<br>고 려 사 항       | 일 자 리 <input type="checkbox"/> 환경영향    안   전 <input type="checkbox"/> 유지비용 <input type="checkbox"/> 바른 공공언어 <input type="checkbox"/><br>성 인 지 <input type="checkbox"/> 취약계층 <input type="checkbox"/> 장 애 인 <input type="checkbox"/> 디 자 인 <input type="checkbox"/> 갈등발생 요인 <input type="checkbox"/>  |
| 타 자원 활용                  | <ul style="list-style-type: none"> <li>● 중 앙 부 처 :    유 <input type="checkbox"/> (                     )    무 <input checked="" type="checkbox"/></li> <li>● 서 울 시 :    유 <input type="checkbox"/> (                     )    무 <input checked="" type="checkbox"/></li> <li>● 기     업 :    유 <input type="checkbox"/> (                     )    무 <input checked="" type="checkbox"/></li> <li>● 민 간 단 체 :    유 <input type="checkbox"/> (                     )    무 <input checked="" type="checkbox"/></li> </ul> |
| 언 론    홍    보<br>계     획 | 기획보도 <input type="checkbox"/> 보도 자료 <input type="checkbox"/> SDTV <input type="checkbox"/> 성동뉴스레터 <input type="checkbox"/> 성동구소식지 <input type="checkbox"/><br>기 고 문 <input type="checkbox"/> 전자행정서비스 <input type="checkbox"/> S N S <input type="checkbox"/> 기타(리플릿 등) <input type="checkbox"/> 없 음 <input checked="" type="checkbox"/>  |

● 홍 보 제 목 :

● 중점 홍보사항

-  
-

※ 우리 구만의 차별화된 사업내역과 중점 부각하여 홍보할 사항을 중심으로 ‘홍보제목’을 선정하여 간결하게 기재하시기 바랍니다.

▶의료접근성 향상 및 의료복지 연계를 위한◀

# 성동형 의료복지(T/F) 운영계획

『성동형 의료복지 T/F팀』을 구성하여 보건·의료·복지 연계 서비스 제공을 위한 협업과 분야별 사전 검토를 통하여 취약계층 주민들의 의료접근성을 향상하고 의료복지사각지대 해소에 기여하고자 함

## I 추진배경

- 민선 6기 ‘구민과의 345가지 약속사업’ (No 326, 역점사업)
- 복지서비스는 확충되었으나 의료욕구와 복지서비스가 연계되지 못하는 실정
- 민간 치료중심의 의료공급으로 의료비 부담 및 의료사각지대 확대
- 보건·의료·복지의 연계 서비스와 협업을 위한 통합 조직(T/F팀) 필요

## II 운영방향

- 주민 맞춤형 건강관리서비스 제공
- 복지와 보건·의료를 연계하여 취약계층에 통합적 서비스 지원
- 민간의료기관의 공공의료 참여 유도 및 비급여 항목 등 의료비 부담 완화

## III TF팀 구성개요

- 운영개시: 2015. 1월
- 참여부서: 보건소 4개과, 구청 1개과
  - 보건소: 보건위생과, 건강관리과, 보건의료과, 질병예방과

○ 구 청: 주민생활과

■ 구성인원: 12명

○ 팀장: 보건소장

○ 팀원: 보건위생과장, 건강관리과장, 보건의료과장, 질병예방과장,  
주민생활과장, 의약팀장, 진료지원팀장, 검진팀장, 건강생활팀장,  
방문보건팀장, 희망복지팀장

## IV 역할 및 기능

■ 운영조직도

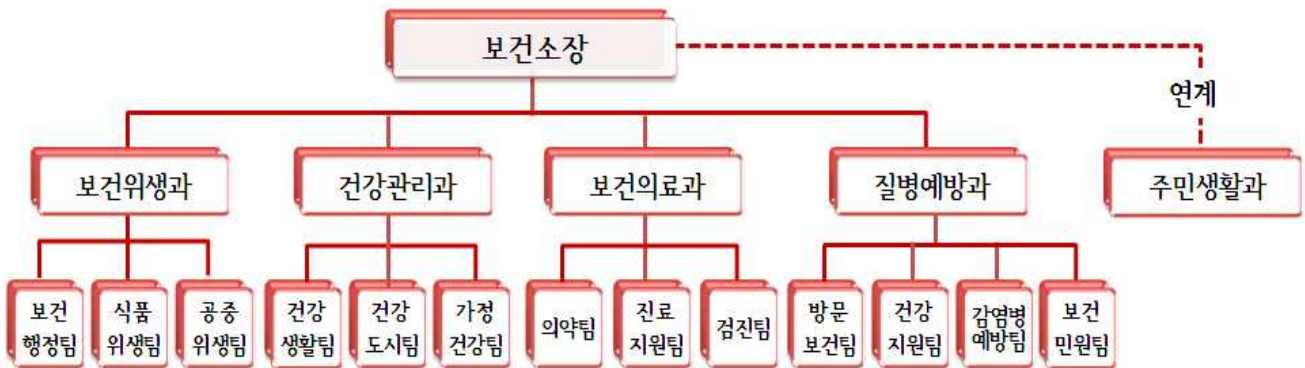

성동형 의료복지제도  
TFTeam



## 보건의료·복지 연계 체계도

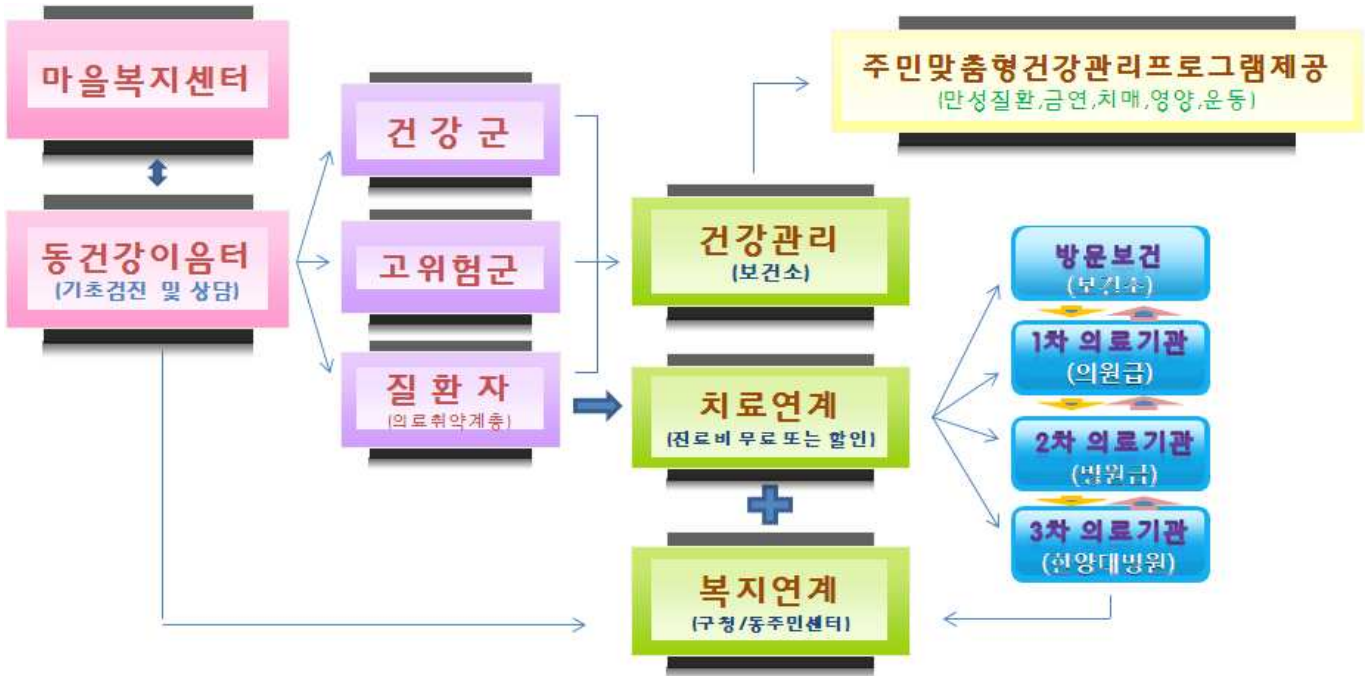

## 부서별, 단체별 역할 및 기능

| 구분             |      | 해당 기관        | 역할 및 기능                              |
|----------------|------|--------------|--------------------------------------|
| TF팀            | 보건소  | 보건위생과        | 인력 및 업무지원                            |
|                |      | 건강관리과        | 주민 맞춤형 건강관리 (금연, 절주, 운동, 영양)         |
|                |      | 보건의료과        | 건강이음터 운영, 질환 유소견자 진료 연계              |
|                |      | 질병예방과        | 방문보건사업 연계                            |
|                | 구청   | 주민생활과        | 동 마을복지센터 등 복지사업 연계                   |
| 추후<br>참여<br>기관 | 민간기관 | 성동구의사회       | 의료안전망 사업 지원<br>(취약계층 무료 진료 및 진료비 할인) |
|                |      | 성동구치과의사회     |                                      |
|                |      | 성동구한의사회      |                                      |
|                |      | 성동구약사회       |                                      |
|                |      | 한양대학교병원      |                                      |
|                | 공공기관 | 시립 및 장애인치과병원 |                                      |

## 1 「의료보건복지 통합서비스망」 구축

### ■ 건강이음터 설치 운영

- 운영 시기: 2015년(세부일정 미정)
- 설치 장소: 동 주민센터(마을복지센터)
- 운영 인원: 4명(의사, 간호사, 영양사, 운동처방사)
- 이용 대상: 30세 이상 지역주민
- 운영 내용
  - 기초검진 및 건강 상담
  - 만성질환자 등록관리 및 민간의료기관 연계
  - 대사증후군 및 심뇌혈관질환관리사업 연계
  - 보건소 기존프로그램 연계(금연, 치매, 영양, 구강, 운동 등)서비스 제공

### ■ 통합서비스 제공을 위한 플랫폼 개발

- 사업기획, 관리, 연계 및 중재 기능
- 통합 전산프로그램(지역보건의료정보시스템, PHIS)) 운영(개선)

## 2 민관협력을 통한 「성동형 의료안전망」 운영

### ■ 의료사각지대 환자 발굴, 치료 및 복지 연계

- 참여 기관: 구청, 보건소, 의료직능단체, 시립병원, 민간의료기관 등
- 지원 대상: 의료취약계층(기초생활수급권자, 독거노인 등)
- 운영 체계
  - 보건소, 주민센터: 환자발굴, 방문진료, 상담 및 의료기관(복지) 연계

- 구청, 주민센터: 긴급의료비 및 사회복지 지원 연계
- 직능단체, 의료기관: 환자 진료(무료 또는 진료비 감면), 사회복지 연계

### ■ 저소득층 및 장애인 무료진료사업

- 사업 대상: 건강보험 하위 20% 內 65세 이상 어르신 및 장애인(1~3급)
- 참여 기관: 의원 12개소, 한의원 66개소
- 지원 분야: 한방진료 및 만성질환(고혈압, 당뇨, 이상지질혈증)에 한함
- 진료 혜택: 월 4회 무료 진료 (쿠폰 북 발행)

### ■ 민간의료기관의 공공의료 참여 및 비급여 진료비 할인

- 사업 대상: 기초생활수급권자, 의료급여수급권자, 장애인등록자, 건강보험 하위 20% 범위 내의 성동구 주민
- 참여 기관
  - 직능단체: 성동구의사회, 한의사회, 치과의사회, 약사회
  - 공공의료기관: 시립병원, 서울시장애인치과병원
  - 민간의료기관: 1차 의료기관(의원급), 2차 의료기관(병원급), 한양대병원
- 지원 분야: 비보험적용(비급여) 진료비 30% 할인(협의에 따라 변경가능)

## VI 추진 일정

| 사업내용             | 추진 일정 |    |    |    |    |       |
|------------------|-------|----|----|----|----|-------|
|                  | 12월   | 1월 | 2월 | 3월 | 4월 | 5월 이후 |
| 의료복지 TF팀 구성      |       |    |    |    |    |       |
| 팀원 간담회           |       |    |    |    |    |       |
| 직능단체 간담회         |       |    |    |    |    |       |
| 사업참여 민간의료기관 선정   |       |    |    |    |    |       |
| 참여기관 업무협약(MOU)   |       |    |    |    |    |       |
| 성동형 의료복지운영계획 방침  |       |    |    |    |    |       |
| 팀원 및 참여기관 간담회    |       |    |    |    |    |       |
| 지역자원 연계 협력(사업개시) |       |    |    |    |    |       |

## VII

## 행정 사항

- '동 마을복지센터 공모사업'과 연계하여 추진
- 직능단체장 사업 설명 및 참여의료기관 사전 협의
- 우수사례 검토 및 벤치마킹
- 세부운영계획은 별도 수립하여 추진