

소통·공유·협력으로
상생하는 마을공동체



북가좌제1동 주민센터

1. 洞 일반현황

I 인구 현황

인구 현황

(단위 : 명/개)

면적	세대수	인구수			65세 이상 인구수			행정조직	
		계	남	여	계	남	여	통	반
0.54km ²	7,152	19,800	9,683	10,117	2,394	1,042	1,352	22	170

면적

인구

주민조직

0.548km²

19,800명
(7,152세대)

22통 170반

1. 洞 일반현황

| 주요시설 및 공동주택 현황

주요시설 현황

계	공공기관	학교	금융기관	종교시설	경로당	보육시설	병·의원	약국
45	2	3	2	7	9	12	7	3

공동주택 현황

계	DMC단지(3293)				연희한양	북가좌 현대	북가좌 월드컵	요진	해가든	신일
	1단지	2단지	3단지	4단지						
4720	1192	1001	754	346	660	213	254	90	99	111

1. 洞 일반현황

I 주민자치 회관 현황

(단위 : 개)

강좌 현황

계	음악	운동	미술	언어	기타
31	4	13	6	4	4



4층 강당

- ◆ 노래교실/파워노래교실
- ◆ 성인탁구(오전/오후/토요)
- ◆ 신바람웃음교실
- ◆ 사물놀이
- ◆ 통기타교실
- ◆ 라인&스포츠댄스/웰빙댄스



2층 문화교실

- ◆ 힐링요가 Ⅰ,Ⅱ /저녁요가
- ◆ 클레이와 종이접기1,2,3
- ◆ 유아발레1,2/초등발레
- ◆ 어린이미술1,2,3
- ◆ 생활영어(초급/중급)
- ◆ 플루트
- ◆ 교구수업(초급/중급/고급)
- ◆ 한글서예/한문서예
- ◆ 어린이 바둑
- ◆ 일본어회화(초급/중급)

1. 洞 일반현황

지역 특성

- 불광천, 경의선을 경계로 은평 마포구와 인접
- 수색로, 응암로, 거북골로 등 주요도로에 인접
- 가재울뉴타운 3구역 3,293세대
- 아파트지역과 기존주거지역이 반반인 전형적인 주거지역



주요 추진 방향

- ✓신설 아파트 내
입주민의 소통부재
- ✓아파트와 기존주택
존립에 따른 이질감
- ✓문화기반 시설부족

1. 민간 영역의 유희공간 나눔 및 협조

2. 주민커뮤니티 활성화

3. 주민리더의 발굴양성을 통한 마을공동체 실현

2. 조사 및 현황 파악

I 마을 공동체 설문조사

주민대상 욕구조사 실시

- 기간 : 2015.3월 ~4월
- 대상 : 주민센터 및 각 공동주택 커뮤니티 센터 이용자
- 내용 : 총 16개 항목으로 마을공동체 및 공유사업 관련 지역주민의 요구를 파악하고 마을공동체의 사업모색에 활용

1. 설문 응답자가 필요하다고 한 부분 :
건강, 자녀교육, 여가 등

2. 공동주택 생활 시 필요 부분 :
이웃소통, 커뮤니티, 층간 소음

3. 관심분야 : 친환경, 마을행사, 봉사 활동



✓ 마을공동체
설문결과를
반영한
마을사업 운영

2. 조사 및 현황 파악

I 지역동아리 모집공고

- 모집기간 : 2015. 3. 6. ~ 3. 27.
- 첫만남일 : 2015.4.3.
(차후 모임 운영은 의견수렴 후 조정)

연번	모집분야	대상	모집인원	시간
1	구연동화 및 인형극반	만 55세 이상	10명	09:00~10:30
2	노래 나눔	만 55세 이상	10명	09:00~10:30
3	나도 스마트폰 전문가	만 55세 이상	10명	09:00~10:30
4	공동육아 부모동아리	0~3세 부모, 5~7세 부모	각 10명	10:30~12:00
5	인문학 책 읽기	성인	10명	10:30~12:00
6	친환경 먹거리 반찬모임	성인	10명	10:30~12:00
7	마을방송반	초등 4~6학년	10명	16:00~17:00
8	마을영화 동아리	중·고교, 대학생	10명	16:00~17:00
9	에코마을 프로젝트	학생 및 부모	10명	16:00~17:00

3. 주민활성화 사업

I 우리자녀 체험 프로그램

- 기간 : 2015. 3. 17. ~ 4. 25.(각 3차시 3기 운영)
- 대상 : 7~9세 아동 및 부모님, 가재울 지역 아동센터 어린이들 45명

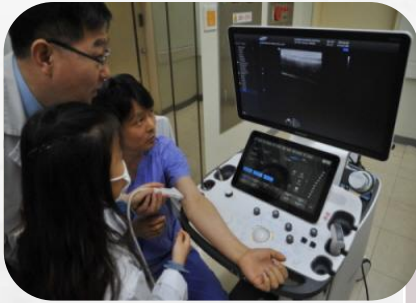

회차	주 제	장 소
1차시	◀ 슈바이처를 꿈꾸며 ▶	강북삼성병원
2차시	◀ 나는 PD! 너는 아나운서! ▶	Tbs교통방송
3차시	◀ 우리 집 콩나물국, 얼마나 짭까? ▶	가좌보건지소

3. 주민활성화 사업

I 나PD와 함께하는 방송이야기

- 일시 : 2015. 4. 13. (월) 15:30~18:00
- 대상 : 북가좌1동 주민 및 마을미디어에 관심 있는 학생 200여 명
- 장소 : 북가좌제1동 주민센터 4층 강당

체험 부스 및 홍보 부스 운영 및 생생(生生)강연



라디오 체험 부스



마을공동체 홍보 부스



생생(生生) 강연

3. 주민활성화 사업

I 주민참여 특강으로 마을 다지기

스마트폰 쉽게 사용하기 특강

- 일 시 : 2015. 4. 6 ~ 4. 17 (4차시)
매주 월, 금 10~12시
- 대 상 : 북가좌1동 주민 20명
- 내 용 : 스마트폰 활용 팁, 네이버 밴드 이용 등



밑반찬 만들기 요리 특강

- 일 시 : 2015. 4. 11. 오전 10시
- 대 상 : 북가좌1동 주민 10명
- 내 용 : 가좌보건지소 영양교실에서 우영조림 등



3. 주민활성화 사업

| 주민체험 프로그램

1

DIY 목공 체험



2

다다약선 건강 체험



3

와인 테라피 체험



4

건강 걷기 체험



3. 주민활성화 사업

I 동 자원봉사 거점 사업

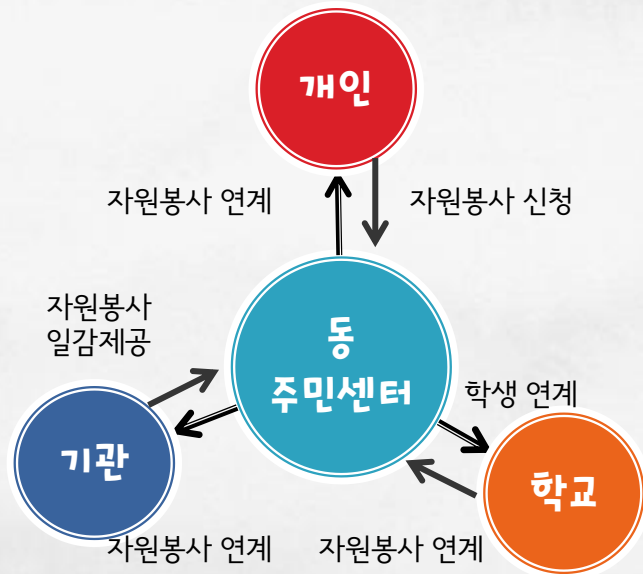

운영체계

동 자원봉사 거점 시범사업 진행

- 추진 일시 : 2016. 5. 12. ~ 10. 15.
- 사업 명 : 이웃사촌과 함께, 우리 마을 건강 지키美
- 사업 예산 : 270만원
- 활동 :
 - 벽화 그리기(6/4)
 - 약손 네일 아트 교육(6/28-8/16) 및 교육대상자의 봉사활동 진행
 - 마을장터 진행

동 자원봉사 캠프

- 연계 대상: 서대문 종합사회복지관 등 기관
- 내용: 사랑의 도시락 배달, 사랑의 수세미 뜨기

3. 주민활성화 사업

I 공간 나눔으로 맺어진 마을공동체

민간자원 공유 활성화



- 추진 일시 : 2015년 1월 ~ (연중 상시)
- 대상 : 북가좌1동 관내 교회
(가재울중앙교회, 가좌제일교회, 남가좌교회)
- 방법 : 관내 민간영역의 유휴공간 개방에 따른 공간나눔
→ 동아리 모임 공간으로 활용

시설 유휴공간의 민간공유-연기교실



- 일시 : 2016. 5.2. ~ 8.29.(16주차)
- 장소 : 북가좌1동 주민센터 2층 문화교실2
- 내용 : 서울문화재단, 극단 진일보 등이 주민 대상 연기
지도 교실의 장소 지원

5. 민관 협력

I 헬스리더 양성 프로젝트



북가좌1동과 강북삼성병원이 함께하는 헬스리더 양성 프로젝트

- 헬스리더 3기 진행중(2016.5.2.~6.28)
- 2015년 헬스리더 배출 : 총 34명 수료
(1기 16명, 2기 18명)
- 내용:
 - 쉽게 배우는 만성질환, 응급처치법
 - 건강한 식사, 건강한 운동방법
 - 마을공동체 안내, 건강마을 탐방
- 헬스리더의 마을리더 활동 전개
 - 동 주민자치위원 위촉, 나비울 합창단 활동, 마을공동체 공모

5. 민관 협력

I 헬스리더 3기 양성



향후 추진방향

- 헬스리더 동아리 결성
 - 3기 교육이수자 대상 공간개방 및 헬스리더 조직화를 통한 동아리 구성
- 헬스리더 마을활동
 - 동아리 내 소그룹 구성을 통해 마을사업 참여 및 마을공동체 활동으로 확산
- 독거노인 가정 돌봄 참여
 - 독거노인 가정방문을 통해 '이웃이 이웃을 돕는' 복지생태계 구축

5. 민관 협력

I 헬스리더 어르신 돌봄 활동



헬스리더가 마을리더로, 복지리더로

- 헬스리더 어르신 돌봄 활동 :
 - 헬스리더 6개팀 12명이 독거 어르신(6명) 돌봄 활동(2인1조)
 - 주 1회 전화통화 및 월1회 가정방문으로 '이웃이 이웃을 돌보는' 복지 생태계 기반 마련 활동
- 헬스리더 정기(매월) 간담회 마련
 - 활성화를 위한 공간개방 지원 및 조직화를 통한 동아리 구성을 유도하여 마을 사업 참여 및 마을공동체 활동의 확산 지원

5. 민관 협력

| (건강) 짱! (마음) 짱! (행복) 한! 마을장터



마을 살이, 마을 장터.
그리고 축제

- 일시 : ▶ 2015년 3회 진행(5.30, 9.12, 10.17)
▶ 2016년 2회 계획
- 대상 : 사회적 협동조합, 주민자치위원회, 부녀회, 동아리 등 마을 주민
- 장소 : 북가좌 제1동 주민센터 나비울 공원
- 내용 : 다양한 주체와의 협업으로 마을동아리 기금적립(3인 이상 동아리 접수) 및 에너지 축제 등 실시

5. 민관 협력

I 마을강사가 마을청소년을 가르치는 토요일 학교

▶ 서울형 혁신지구 서대문구 특화사업

- 일시 : ▶ 2015. 6 ~ 12. 31 매주 토요일 14시~16시
▶ 2016.5.28 ~ 12.31 매주 토요일 14시~16시
- 대상 : 북가좌1동 가재울 중학교 학생 50여명, 북가좌초 30명
- 장소 : 북가좌제1동 주민센터 2층 문화교실 1외



에너지 프론티어(마을 환경강사)



보드야 놀자(포래맘동아리)



통통 탁구(주민자치위원)

5. 민관 협력

| 토요일 프로그램 발표회

- 일시 : 2015. 12. 19 (토요일) 14시~16시
- 대상 : 토요일 학교 참여 학생 및 학부모, 마을강사, 마을 동아리
- 내용 : 토요일 학교 프로그램 발표회 및 마을공동체 동아리의 부스 운영



마을 동아리 부스 운영



학생과 주민 주도의 발표회



마을 합창단의 축하공연

6. 주민자치 역량강화

I 주민주도의 주민자치 만들기

이 협약의 체결을 증명하고 제반 의무를 성실히 수행하기 위하여 협약서 정본 2부를 작성하고, "동", "주민자치위원회"가 서명 날인 후 각각 1부씩 보관하며, "동"이 보관하는 1부는 공증한다.

2015년 8월 18일

서대문구

북가좌1동 동 장 송용섭

북가좌1동 주민자치위원회 위원장 김상운

자치회관 운영 협약 체결

- 협약 기간 : 2015.8.18 ~ 2016.12.31
- 내용 : 북가좌1동 자치회관 운영 협약 체결

공유서가 도서기부 행사

- 일자 : ▶ 공유서가 설치(2016. 1. 8.)
▶ 도서기부 행사(2016.1.30)
- 설치장소 : 북가좌1동 나비울 공원내 쉼터 2곳
- 내용 : 쇼케이스 업사이클링한 공유서가(일자리경제과) 지원으로 도서기부 행사 개최



6. 주민자치 역량강화

I 주민이 함께하는 마을사업 발굴



벽화 그리기

- 위치 : ① 북가좌 초등학교 서문(2015.9.19)
② 북가좌 초등학교 후문(2016.6.4)
- 내용 : 노후된 벽면의 벽화시공으로 깨끗하고 안전한 등교길 조성
- 추진배경 : 동 주민자치위원회 등 직능 단체 및 마을사업에 관심 있는 주민들을 중심으로 강북삼성병원 등 지역자원 연계 및 지원을 통한 지역의 문제해결

7. 주민과 함께하는 마을

I 공동체 활성화를 위한 마을 네트워킹

공동주택 입주자 대표 회의

- 일시 : 2015.2.6 ~ 필요시
- 대상 : 관내 7개 공동주택 관련자
- 내용 : 공동주택 및 마을현안에 대한 의견수렴 등
홍보 및 소통



마을공동체 사업 동아리 회의

- 일시 : 2015.8.25 ~ 필요시
- 대상 : 마을공동체 사업참여자 동아리 대표
- 방법 : 동아리 운영과 마을사업추진에 따른
의견 교환과 사업 참여 컨설팅



7. 주민과 함께하는 마을

I 마을리더 발굴에 따른 마을공동체 사업

연번	동아리 명	사업내용	연번	동아리 명	사업내용
1	리딩 클럽	영어회화 동아리	10	꽃 마을 조성	동 16통 꽃 마을 조성
2	온가족 체형 교정학교	가족요가 동아리	11	정담은 216동	음식나눔 이웃 만들기
3	키움과 사람	공동육아	12	북일 사랑회	청소년 주민자치회
4	책 읽어주는 파파 살롱	공동육아	13	북가좌 신문방	마을신문 만들기
5	그린나래	부모학습 품앗이	14	가재울 상가 번영회	상가 활성화
6	해님과 달님	인형극,구연동화	15	또래맘	공동육아 (보드게임)
7	나비울 커뮤니티	합창단 등	16	헬스리더	어르신 돌봄
8	한마음 커뮤니티	전통 맥 잇기	17	함께 가는 다문화	중국어회화 동아리
9	은행나무 골	마을 평상 만들기	18	녹색마을, DMC아파트	에너지자립마을

나비울 커뮤니티 합창단의 공연



✓ 사업이 아니고 사람입니다.

감사합니다.

