

“변화를 선도하는 강남, 희망을 선사하는 강남”

등록번호	사회복지과-22924
등록일자	2016.5.17.
결재일자	2016.5.17.
공개구분	대시민공개

주무관	장애인복지팀장	사회복지과장	복지문화국장		
이은수	한문석	이규형	05/17 代 김구연		
협조자					

## 2016 장애인복지시설 기능보강 계획

- 건 명 : 2016 장애인복지시설 기능보강 계획
- 추진계획

구 분	사업분야	계	사업비		
			시비	구비	자부담
	계	93,901	2,041	84,786	7,074
성모장애인복지관	소방시설물 보수 및 교체	28,645		25,740	2,905
	장애체험장 아동용 장비설치	19,484		19,484	-
하상장애인복지관	주차장 아스팔트 공사	12,890		11,601	1,289
충현복지관	전기분전반·불량콘센트교체	19,800		17,820	1,980
청음회관	프로그램실 환경개선공사	9,000		8,100	900
한우리주간보호센터	LED조명 교체	1,882	941	941	-
	운동기구(자전거)구입	2,200	1,100	1,100	-

- 추진방법 : 시설에 사업비 교부 및 시설 자체 기능보강 실시

- 소요예산 : 금93,901천원

→ 근거 : 사회복지사업법 제42조(보조금), 장애인복지법 제81조(비용보조)

2016. 05. .

강 남 구  
(사 회 복 지 과)

# 【 관련 규정 및 제반사항 사전검토서 】

검토분야	확인 및 적시사항																											
관련 규정 및 근거	<p>현행 관련 법, 시행령, 조례, 규칙, 관련 지침 등 근거를 모두 검토하고 적시하였습니까?</p> <ul style="list-style-type: none"> <li>• 사회복지사업법 제42조(보조금 등) 및 동법 시행령 제20조(보조금 등)</li> <li>• 장애인복지법 제81조(비용보조)</li> </ul>																											
추진 경위	<p>추진 경위는 무엇입니까?</p> <ul style="list-style-type: none"> <li>• 추진경위 : 노후된 소방시설 및 분전반 교체로 이용자의 안전한 시설이용도모</li> </ul>																											
예산 사항	<p>산출 근거 및 기준 또는 예산확보 및 투입우선순위 등의 내용을 검토하고 적시하였습니까?</p> <ul style="list-style-type: none"> <li>• 근거 및 기준을 검토한 결과 적정함</li> </ul>																											
수혜자 및 범위	<p>이 업무(사업)관련 수혜자는 누구이며 수혜범위를 파악해 보았습니까?</p> <ul style="list-style-type: none"> <li>• 대상 : 시설 종사자 및 이용인</li> </ul>																											
분야 별 검토사항 [계속 : ] [신규 : ]	<p>이 업무(사업)과 관련하여 아래 등 제반사항을 검토해 보았습니까?</p> <table style="width: 100%; border-collapse: collapse;"> <tr> <td style="width: 60%;">① 관련부서 협조</td> <td style="width: 20%; text-align: center;">-----</td> <td style="width: 20%; text-align: center;">( )</td> </tr> <tr> <td>② 이해관계인 및 예상되는 민원</td> <td style="text-align: center;">-----</td> <td style="text-align: center;">( )</td> </tr> <tr> <td>③ 추진상 사전 걸림돌</td> <td style="text-align: center;">-----</td> <td style="text-align: center;">( )</td> </tr> <tr> <td>④ 미래행정 수요예측</td> <td style="text-align: center;">-----</td> <td style="text-align: center;">( )</td> </tr> <tr> <td>⑤ 시장조사</td> <td style="text-align: center;">-----</td> <td style="text-align: center;">( )</td> </tr> <tr> <td>⑥ 민간부분(시설 등)과의 경제성 및 효율성 등 비교</td> <td style="text-align: center;">-----</td> <td style="text-align: center;">( )</td> </tr> <tr> <td>⑦ 업무 매뉴얼 및 관련 법규</td> <td style="text-align: center;">-----</td> <td style="text-align: center;">( )</td> </tr> <tr> <td>⑧ 행사관련 의전 및 선거법</td> <td style="text-align: center;">-----</td> <td style="text-align: center;">( )</td> </tr> <tr> <td>⑨ 투용자 심사 등 관련절차 준수</td> <td style="text-align: center;">-----</td> <td style="text-align: center;">( )</td> </tr> </table> <ul style="list-style-type: none"> <li>• 위 언급한 사항은 반드시 검토하고 해당되는 사항에 체크한 다음, 해당 사항을 요약 작성하세요</li> </ul>	① 관련부서 협조	-----	( )	② 이해관계인 및 예상되는 민원	-----	( )	③ 추진상 사전 걸림돌	-----	( )	④ 미래행정 수요예측	-----	( )	⑤ 시장조사	-----	( )	⑥ 민간부분(시설 등)과의 경제성 및 효율성 등 비교	-----	( )	⑦ 업무 매뉴얼 및 관련 법규	-----	( )	⑧ 행사관련 의전 및 선거법	-----	( )	⑨ 투용자 심사 등 관련절차 준수	-----	( )
① 관련부서 협조	-----	( )																										
② 이해관계인 및 예상되는 민원	-----	( )																										
③ 추진상 사전 걸림돌	-----	( )																										
④ 미래행정 수요예측	-----	( )																										
⑤ 시장조사	-----	( )																										
⑥ 민간부분(시설 등)과의 경제성 및 효율성 등 비교	-----	( )																										
⑦ 업무 매뉴얼 및 관련 법규	-----	( )																										
⑧ 행사관련 의전 및 선거법	-----	( )																										
⑨ 투용자 심사 등 관련절차 준수	-----	( )																										
타 기관 사 례	<p>타 구 사례를 파악, 비교해 보았습니까?</p> <ul style="list-style-type: none"> <li>• 해당 사항 없음</li> </ul>																											
전문가 자 문	<p>전문가의 자문이나 검토를 받았습니까?</p> <ul style="list-style-type: none"> <li>• 해당 사항 없음</li> </ul>																											

# 2016 장애인복지시설 기능보강 계획

장애인복지시설의 노후된 시설 기능보강과 장애체험장 등 시설확충을 통하여 안전사고예방 및 시설이용 활성화와 이용인의 편의증진을 도모하고자 함

## I 시설 현황

시 설 명	위 치	대표자	규 모(m)	직원수 (명)	이용인원 (일/명)	개관	비고
성모자애복지관	강남구 헌릉로 757길 35	김은옥	6,719 5층/지하2층	43	350	1999.8	법인
하상장애인복지관	강남구 개포로 613	김호식	3,068 4층/지하3층	42	440	1993.1	법인
충현복지관	강남구 논현로 98길 16	김중국	4,145 4층/지하3층	40	250	1995.5	법인
청음회관	강남구 봉은사로 50길 6	박종규	1,476 4층/지하1층	37	350	1985.6	법인
한우리주거보호센터	강남구 광평로 60길22	김귀자	86 1층/지상1층	3	12	2008.10	구립

## II 추진 배경

### 성모자애복지관

- 준공당시(1999년) 설치된 소방시설들의 노후화로 잦은 고장 및 오작동이 일어나고 있으며, 매년 실시하는 소방시설물 안전 점검시 직원 및 소방감지기 및 비상방송 선로 보수에 대한 문제가 제기됨에 따라 감지기, 비상방송 선로 보수 등 노후 소방시설에 대한 교체 등이 시급함
- 성모자애복지관 내 장애체험장의 경우 성인대상체험으로 한정되어 있어 시설이용 대상이 제한되어 있는 실정으로 아동기 눈높이 맞춤형 장애체험 시설물 설치 및 보강을 통한 참여대상 확대로 지역주민의 장애인에 대한 긍정적 인식전환 및 사회통합을 도모하고자 함  
(필요장비 : 토들러 걷기계단, 아동용휠체어, 전동썩크대, 전동세면대, 촉각변별 비밀상자, 촉각쓰기훈련, 교구장, 책걸상 등)

※ 2016.4.11. 확대간부회의 「장애인식개선 활성화 방안」 토론 의견

□ 하상장애인복지관

- 건물과 지상주차장 경계면 및 노면의 균열로 인하여 실내공간으로의 누수현상이 발생하여 전기시설의 누전·합선 등의 안전관리상 취약요인이 파악되어 시급히 개선이 필요한 상황임



지상주차장 균열 현상



지하실 누수발생

□ 충현복지관

- 준공당시(1995년) 설치된 전기시설장비의 노후화로 전기가 자주 다운되어 컴퓨터, 에어컨 등이 갑자기 꺼지는 일이 자주 발생. 특히 여름철에 전기 쇼트(합선 등)가 일어나 정전 및 1층 카페 머신 등 이용중단 상황이 발생하여 시설이용에 차질이 많은 상황으로 전기시설 장비 교체 공사가 시급함

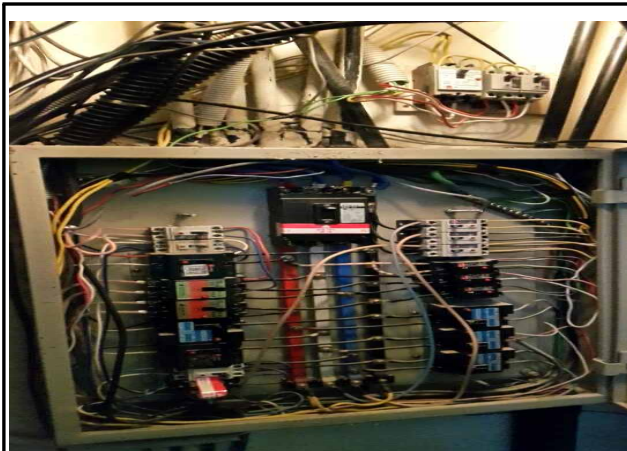

노후 분전반



노후 콘센트

## 청음회관

- 최근 화재 예방 등 안전관리 점검시 프로그램실 마루(바닥)과 연결된 벽면일부가 목재로 시공되어 있어 화재로 이어질 수 있고, 전기난방시 콘센트에서 그을음 발생과 전기차단기가 내려가는 등 노후에 따른 전기화재 위험성이 확인되었으며, 프로그램실 출입문 높이가 일반규격에 비하여 낮게 시공되어 화재나 비상대피 시 위험요소로 작용할 수 있어 출입문을 보다 높게 시공하여 대피로 확보가 필요한 상황임



## 한우리주간보호센터

- 서울시 기능보강사업으로 에너지 절감을 위한 LED조명 교체 및 운동기구 (코끼리 자전거)설치로 이용자 건강증진을 도모코자 함
- ※ 2016 서울시장장애인주간보호시설 기능보강사업비  
서울시장장애인복지정책과-6782(2016.05.03.)

추진기간 : 2016. 8월 까지 기능보강 완료

추진방법 : 시설에 사업비 교부 및 시설 자체 기능보강 실시

### III 사업 예산

소요 내역

- 장애인복지시설기능보강 . . . . . 93,901,000원

(단위:천원)

구 분	사업분야	계	사업비		
			시비	구비	자부담
		93,901	2,041	84,786	7,074
성모장애인복지관	소방시설물 보수 및 교체	28,645		25,740	2,905
	장애체험장 아동기시설물설치	19,484		19,484	-
하상장애인복지관	주차장 아스팔트 공사	12,890		11,601	1,289
충현 복지관	전기분전반·불량콘센트교체	19,800		17,820	1,980
청음회관	프로그램실 환경개선공사	9,000		8,100	900
한우리주간보호센터	LED조명 교체	1,882	941	941	-
	운동기구(자전거)구입	2,200	1,100	1,100	-

※ 붙임 견적서 참조

예산 과목

- 장애인복지관(법인) : 장애인복지증진, 장애인복지시설운영, 장애인복지 시설 종합안전점검 및 기능보강, 민간자본이전, 민간자본사업보조
- 주간보호센터(구립) : 장애인복지증진, 장애인복지시설운영, 장애인복지 시설 종합안전점검 및 기능보강, 민간자본이전, 민간대행사업비

지원방법

- 시설의 사업비 신청에 의거 시설계좌로 사업비 지급(시설 자체발주)

## 지원조건

- 보조금 관리에 관한 법률, 사회복지사업법, 사회복지법인 및 시설 재무회계규칙 등 관련 법규를 준수하여 집행
- 교부목적외 타 목적에 사용불가
- 사업완료 후 관계서류 첨부 10일 이내에 정산보고 및 잔액 발생시 반납 조치
- 민간자본사업보조(민간대행사업비)로 취득한 자산의 매각, 대여, 교환, 담보 제공 등에 대하여는 강남구청장의 승인을 받아야함

## **IV** 기대 효과

- 장애인복지시설 기능보강을 통한 이용자 및 종사자 복지향상에 기여 및 안전한 시설 이용 제고. 끝.