

문서번호	도시안전과-2399
결재일자	2016.4.25.
공개여부	대시민공개

주무관	안전관리담당	도시안전과장	안전건설국장	부구청장	구청장
정운섭	김용환	김석우	김화복	代손정수	04/25 김영배
협 조	의약과장	이응철	도로과장	송기민	
	건강관리과장	이응철	교통지도과장	代최종민	
	청소행정과장	임근수	환경과장	지덕환	
	홍보전산과장	유인욱	주거정비과장	代강우균	
	행정지원과장	홍동석	건축과장	임철수	
	마을민주주의과장	한재현	복지정책과장	박성도	

2016 재난대응 안전한국훈련 실시계획



2016. 4.

안전건설교통국
도시안전과

2016 재난대응 안전한국훈련 실시계획

시민의 안전의식 확산 및 자치구·유관기관간 유기적인 협력을 통한 재난 대응역량 향상 시키고 상호 협력체계를 강화하기 위한 2016 재난대응 안전한국훈련을 추진하고자 함

I 훈련 개요

- 근거 : 「재난 및 안전관리기본법」제35조(재난대비훈련)
- 기간 : 2015. 5. 16(월) ~ 20(금) ⇒ 5일
- 참여 : 관련부서, 유관기관, 재난안전 민간단체 등
(11개 부서, 7개 유관기관, 재난안전 민간단체) * 붙임2 참조
- 유형 : 다중밀집시설 대형화재
- 방법 : 토론기반훈련, 실행기반훈련

II 훈련 목표 및 중점

■ 훈련목표

2016년 훈련 목표

- ❖ 유기적인 협업체계 구축으로 재난대응체계 확립
- ❖ 시민 참여형 훈련을 통한 시민의식 강화
- ❖ 현장훈련 강화로 긴급구조·통합지원 역량제고

■ 훈련중점

함께 만드는 안전한 성북 !

유기적 협업체계 구축

- 서울시-자치구 통합훈련
- 유관기관 참여훈련
- 자치구 합동기획 회의

시민 참여훈련 실시

- 소소심 훈련
- 재난약자 대피훈련
- 다중집합시설 화재훈련
- 민간단체 참여훈련

현장훈련 강화

- 현장중심 실행기반훈련 강화
- 재대본 및 간통단 실시간 운영
- 황금시간 목표제 반영검증
- 현장 지휘관 순간 탄력성 강화

① 유관기관 통합훈련 실시로 대규모 재난대비 재난대응체계 확립

- 지역재난이 대규모 국가재난으로 확대되지 않도록, 유관기관과 연계한 재난안전대책본부의 초기 대응역량 강화

② 명확한 훈련목표 설정 및 현장훈련 강화로 실전 대응역량 강화

- 신속.정확한 상황보고 및 전파, 주민대피, 긴급 물자동원 등 매뉴에 따른 상황관리 조치 적정성 등 점검
- 현장훈련 강화로 실전상황판단 및 문제해결능력 배양

③ 구민 안전문화 정착

- 다양한 시민 참여 훈련을 기획, 일상 생활주변 재난에 시민 스스로 대처할 수 있는 재난 대응능력 배양

III

훈련 세부 계획

■ 훈련 주요 일정

일 시	장 소	내 용
'16. 5. 16(월) (06:00~07:00)	안전건설 교통국 부서사무실	○ 직원 비상소집 훈련 - 소집대상 : 재난 관련부서 근무자 - 응소시각 : 시내 거주자 07:00까지 - 응소방법 : SMS 및 크로샷 발송 후 비상소집 명부에 서명
'16.5.16(월) (14:00~15:00)	고명중학교	○ 재난 취약대상 현장대피훈련 실시 ○ 일 시 : 2016. 5. 16(월) 14:00 ~ 16:00 ○ 대 상 : 고명중학교 전교생 ○ 내 용 : 화재 발생에 따른 화재대피훈련 ○ 주 관 : 성북구청, 성북소방서
'16. 5. 17(화) (14:00~16:00)	성 북 아트홀 (4층)	○ 소소심(소화기,소화전, 폐소생술) 훈련 - 내 용 : 소화기(소화전), 심폐소생술 훈련 - 대 상 : 자율방재단원 - 인 원 : 200명
'16. 5. 18(수) (13:30~15:00)	미래기획실 (6층)	○ 재난안전대책본부 운영 훈련(토론기반 훈련) - 참 여 : 관련부서,유관기관,재난안전민간단체 - 재난유형 : 다중밀집시설 대형화재 - 훈련방법 · 상황판단회의 개최, 재난안전대책본부 운영 · 재난관리 기능·기관 간 통합대응 방법 토론 - 주 관 : 도시안전과
'16. 5. 18(수) (16:00~17:30)	성북종합 레포트타운	○ 다중밀집시설 대형화재 현장대응훈련 - 참 여 : 관련부서,유관기관,재난안전민간단체 - 재난유형 : 다중밀집시설 대형화재 - 훈련방법 : 실행기반훈련 - 주 관 : 성북구청, 성북소방서
'16.5.20(금) 불시훈련	상황전파시 스템 보고	○ 불시메시지 처리훈련 - 훈련대상 : 국민안전처에서 임의지정 - 훈련방법 ■ 재난유형 1개를 선택, 불시에 메시지 부여 ■ 상황전파 시스템보고(국민안전처,서울시)

■ 직원 비상소집 훈련

- 소집시기 : 2016. 5. 16(월) 06:00
- 소집대상 : 재난 관련부서 근무자(안전건설교통국 전 직원)
- 응소시각 : 시내 거주자 07:00까지(시외 근무자 07:30까지)
- 응소방법 : SMS 및 크로샷 발송 후 비상소집 명부에 서명

■ 민방위 날 훈련 실시

- 일 시 : 5. 16(월) 14:00~14:20
- 내 용 : 미 정
- 방 법 : 주민대피훈련 실시
- 주 관 : 민방위팀

■ 재난 취약대상 현장대피훈련 실시

- 일 시 : 2016. 5. 16(월) 14:00 ~ 16:00
- 대 상 : 고명중학교 전교생
- 내 용 : 화재 발생에 따른 초동대처 및 대피, 화재진압 훈련, 소화기 체험, 소방차 방수 체험 등
- 주 관 : 성북구청, 성북소방서, 길음119안전센터, 의용소방대

■ 소소심(소화기, 소화전, 심폐소생술) 훈련

- 일 시 : 2016. 5. 17(화) 14:00~16:00
- 장 소 : 성북 아트홀(구청 4층)
- 대 상 : 성북구 자율방재단원(200명)
- 내 용 : 소화기(소화전) 사용법, 심폐소생술, 자동제세정기 사용법
- 주 관 : 도시안전과
 - 도시안전과 : 교육생(자율방재단원)모집, 행사장 준비
 - 의 약 과 : 교육 프로그램 운영(강사, 교육자료 등)
 - 성북소방서 : 소화기, 소화전 교육 자료준비

■ 구조·구급 응급처치 등 안전문화 운동 전개

- 일 시 : 2016. 5. 17(화) 13:30 ~
- 장 소 : 국민대학교
- 동 원 : 성북소방서 홍보교육팀
- 대 상 : 대학생 100명
- 내 용 : 화재 안전교육 및 응급처치교육 등

■ 성북구 재난안전대책본부 운영 훈련

- 일 시 : 2016. 5. 18(수) 13:30~15:00
- 장 소 : 6층 미래기획실
- 대 상 : 11개 부서, 7개 유관기관, 재난안전민간단체 등
- 유 형 : 다중밀집시설 화재발생
*실제 지역내 발생 가능한 시나리오로 설정

○ 주요내용

- 가상 재난상황(다중밀집시설 대형화재) 부여
- 상황 판단회의 개최
- 성북구 재난안전대책본부 가동 훈련
- 재난관리 기능·기관 간 통합대응 및 개인별 임무카드 완성
- 서울시와 상황연계, 응원지원 등 기능·기관별 대응방안 토의

○ 훈련진행 *붙임4 참조

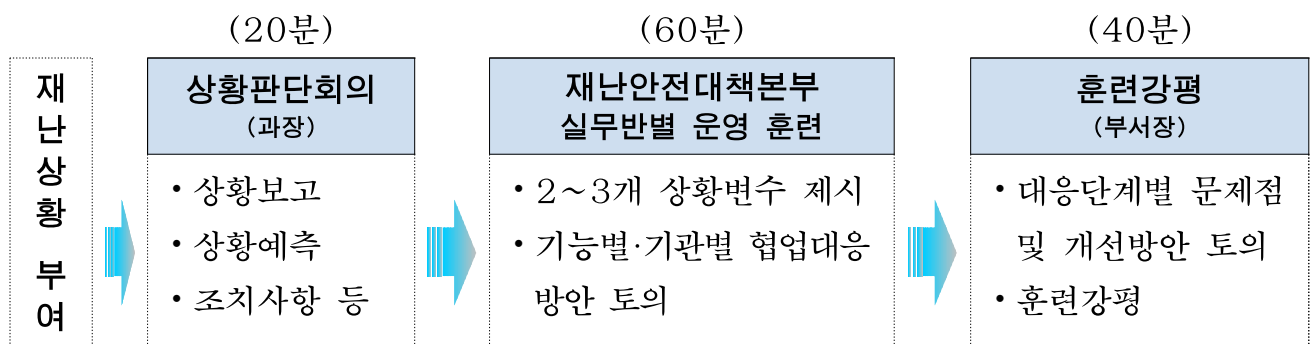

- 재난안전대책본부 실무반 및 임무 : 붙임1, 붙임2 참조

- 부서 및 유관기관 간 13개 협업기능별 통합 대응
- 재난 초기대응 훈련에 따른 개인임무카드 완성 : 붙임5 참조
 - 재난 발생 10분, 30분, 1시간, 2시간별 대응에 따른 개인 임무카드 작성

■ 다중밀집시설 대형화재 현장대응 훈련

- 일 시 : 2016. 5. 18(수) 16:00~17:30
- 장 소 : 성북종합 레포트타운
- 참 여 : 관련부서, 유관기관, 재난안전민간단체
- 재난유형 : 다중밀집시설 대형화재
- 훈련방법 : 실행기반훈련(현장훈련)
- 대 상 : 85명(직원 30명, 유관기관 25명, 재단관련단체 등 주민 30명)

- 11개 부서 : 도시안전과, 복지정책과, 청소행정과, 도로과, 주거정비과, 건축과, 홍보전산과, 교통행정과, 건강관리과, 의약과, 마을민주주의과
- 7개 유관기관 : 성북소방서, 성북.종암경찰서, 한전강북지사, (주)에스코, KT월곡지사, 제2188부대
- 재난안전 민간단체 : 성북구자율방재단, 마을안전협의회

- 재난수습 기관 : 성북구 도시관리공단
- 주 관 : 성북구청, 성북소방서

■ 훈련 가상상황 *붙임3 참조

〈가 상 상 황〉

성북구 석관동 소재 성북종합 레포트타운에서 원인불명의 화재와 폭발로 인해 건물내 사무실 집기 및 건물 일부 소실로 다수의 인명 및 재산피해가 발생함.

○ 일 시 : '16. 5. 18(수) 15:30

○ 장 소 : 성북구 한천로 58길307(성북종합레포트타운)

▶ 피해현황

- 인명피해 : 사망1명, 중경상 12명 등
- 시설물피해 : 건물내 사무실 집기 및 건물일부 소실 및 붕괴
- 기반시설 공급중단 : 전기, 수도, 가스 등
- 기 타 : 화재 발생으로 건물내 사무실 집기, 운동 시설물 및 건물 건물 일부 소실되고 있어 추가 인명, 재산피해가 우려됨.

IV

훈련준비(기획·설계)

■ 훈련기획팀(TF) 구성·운영

- 목 적 : 훈련의 효율적 시행과 내부 훈련협업체계 구축
- 기 간 : 2016. 4. 25 ~ 훈련 종료 시까지
- 구 성 : 재난안전대책본부 실무반별 훈련 담당자
- 임 무
 - 훈련 기획·설계 : 필요성평가, 훈련범위설정, 훈련목적도출, 시나리오 개발 및 개인별 임무 카드 작성
 - 훈련 실시 : 기관(부서)별 재난 대응체계 등 임무와 역할 숙지
 - 훈련 평가 : 재난대응 부서 및 유관기관 협업체계에 대한 토론 및 개선방안 도출

■ 훈련기획팀 구성·운영

- 기 간 : 2016. 4월 ~ 훈련 종료 시까지
- 참 여 : 훈련총괄부서, 유형별 재난관리부서, 유관기관 등
- 구 성 : 안전건설교통국장을 팀장으로 4개반 구성

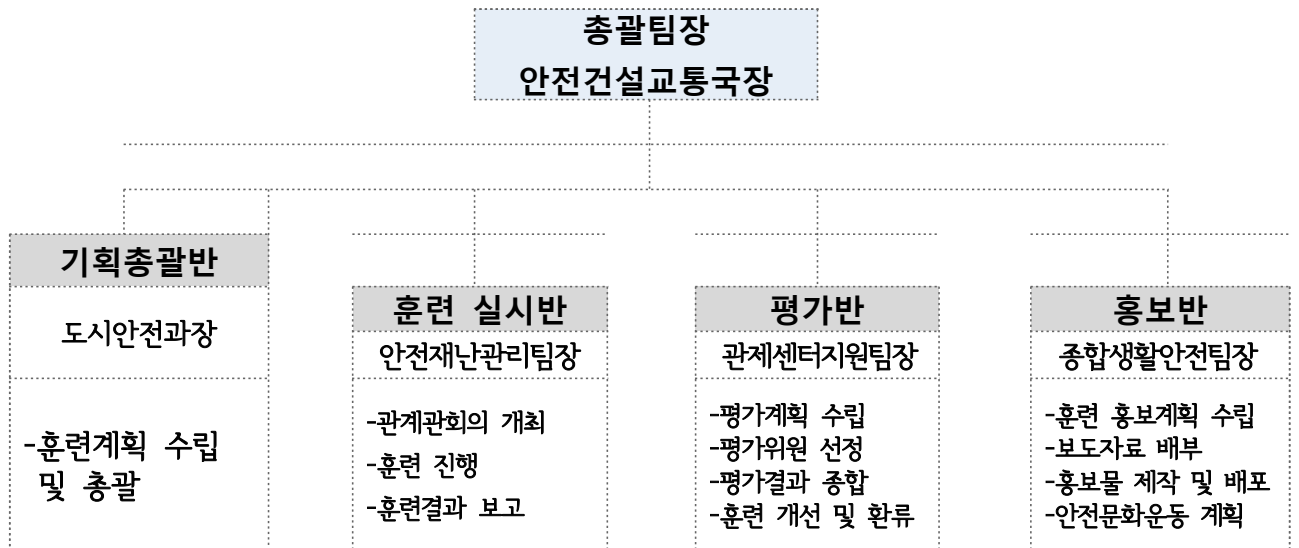

■ 훈련준비 회의 개최

- 기 간 : 2016. 4월 ~ 훈련 기간 전까지
- 주 관 : 2016 재난대응 안전한국훈련 훈련기획팀
- 주요내용
 - 2016 재난대응 안전한국훈련 훈련계획 설명
 - 단계별 훈련 진행사항 검토 및 실무반별 임무부여
 - 개인별 임무카드 작성 요령
 - 훈련 가상 시나리오 검토 및 보완

■ 훈련 기획팀 추진일정

구분	1차 회의	2차 회의	3차 회의
일시	2016. 4. 15(금) 14:00~16:00	2016. 4. 20(수) 11:00~13:30	2016. 5. 3(화) 14:00~16:00
장소	도시안전과 사무실	도시안전과, 성북소방서	재난상황실(4층)
참석	훈련기획팀 전원	성북소방서, 도시관리공단 도시안전과	재난관리부서, 유관기관 등
내용	-2016 재난대응안전한국 훈련 추진계획 설명 -훈련기획팀 구성	-현장훈련 장소 답사 및 시나리오 작성 등 협의 -구청·유관기관 간 재난대 응 협력사항 논의	-훈련기획팀 임무 및 역할 최종 확인 -평가항목별 준비사항 최 종 점검

V

홍보 계획

■ 홍보중점

- 안전한국훈련 인지도 제고
- 재난대응 국민행동요령, 소소심(소화기, 소화전, 심폐소생술)홍보

■ 홍보기간 : 2016. 4. 25 ~ 5. 20 【 25일 간 】

■ 홍보방법

- 성북소리, IP-TV, 지역신문 등 다양한 매체 활용한 홍보(홍보전산과)
- 포스터 및 리플릿 배부, 구청 및 주민센터 전광판 활용
- 인터넷 홈페이지 팝업창(배너) 설치
- 훈련홍보 현수막(플래카드) 제작 설치

■ 「안전문화실천운동」 전개

- 4일 안전점검의 날 캠페인 실시
- 마을안전협의회, 자율방재단 등 참여

VI

추진일정

- 재난대응 안전한국훈련 실시계획 수립 '16. 4. 20.
- 훈련 추진사항 점검 1차 회의 '16. 4. 15.
- 훈련 추진사항 점검 2차 회의 '16. 4. 20
- 훈련 추진사항 최종 점검 회의 '16. 5. 03
- 2016. 재난대응 안전한국훈련 실시 '16. 5.16~5.20.

VII

소요예산

■ 소요예산 : 총 3,310천원

- 급량비 : 150명(훈련 참여자 등) → 1식×7,000원=1,050,000원
- 홍보비 : 1,560,000원
 - 플래카드(4개×80,000원=320,000원),
 - 배너기(4개×60,000원=240,000원)
 - 안전문화운동 캠페인 홍보전단지(40,000매)=1,000,000원
- 훈련운영 경비(물품, 음료, 간식 등) : 200,000원
- 시책업무추진비: 500,000원

VIII

행정사항

□ 재난안전대책본부 참여자 명단 제출

- 11개 부서 : 재난안전 대책본부 실무반 요원(팀장,담당)
 - 근무일시 : 2016. 5. 18(수) 13:30~17:30
 - 실무반 요원 제출(유관기관 포함) : 2016. 4. 29(금)까지

과 명	직 급	성명	사무실 전화번호	핸드폰 번호
	과장			
	팀장			
	담당			

※ 참여 담당자(담당,팀장)는 훈련기간에 반드시 참석요망

- 11개 부서, 7개 유관기관 간담회 및 훈련종료 후 강평

□ 재난대응 안전한국훈련 부서(유관기관)협조

- 홍보전산과 : 성북소식지, SNS, 지역신문 등에 훈련계획 홍보
성북구 홈페이지 팝업창 개설
- 성북구도시관리공단 : 현장훈련 실시에 따른 시설 이용주민
입주자 훈련사항 안내 협조 등.
- 석관동주민센터 : 성북레포트타운 대형화재 현장훈련에 따른
천막 설치(2개소) 및 자율방재단(20명) 동원
- 동 주민센터 : 5월4일 안전점검의 날 캠페인 실시

- 붙임**
1. 재난안전대책본부 실무반 조직도 1부.
 2. 재난안전대책본부 실무반 임무 1부.
 3. 훈련 시나리오 1부.
 4. 훈련 시간대 단계별 진행사항 1부.
 5. 개인별 임무카드 양식 1부. 끝.

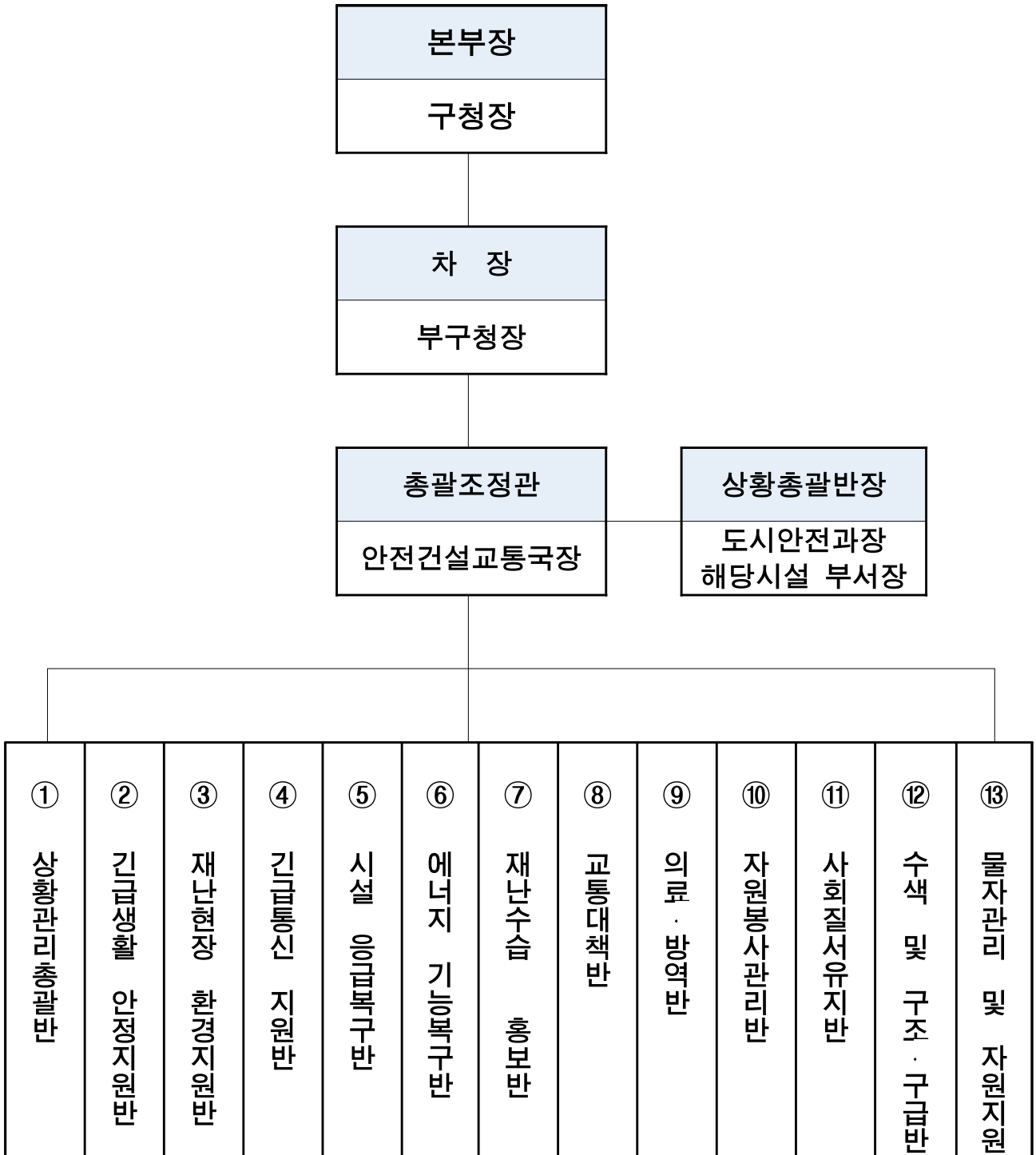

반명칭	주요임무	비고
① 상황관리 총괄	다수기관이 수행해야 할 전반적 재난관리활동 지원·조정	도시안전과 도시관리공단
② 긴급생활 안정지원	피해주민 생활안정대책 및 지원 이재민 구호 등 긴급대책 추진	복지정책과
③ 재난현장 환경지원	재난폐기물 발생 상황관리 재난폐기물 처리계획 수립 임시 적환장 등 점검 관리	청소행정과
④ 긴급통신 지원	재난관리책임기관간의 두절 없는 재난현장 긴급정보통신체계 운영	홍보전산과 KT월곡지사
⑤ 시설응급 복구	피해시설 응급복구, 구조장비, 인력지원 등	주거정비과 건축과 도로과 육군2188부대
⑥ 에너지 기능복구	가스, 전기, 유류 등 파손된 에너지 체제의 신속한 복구	환경과 한전강북지사 (주)에스코
⑦ 재난수습 홍보	국민행동요령 및 각종 정보제공 수습사항 등 언론대응	홍보전산과
⑧ 교통대책	교통지원, 주차지도, 시설 관리 등 (구청 등 유관기관 협조 지원)	교통지도과
⑨ 의료·방역	의료 및 방역대책 추진 (유관기관 협조 지원)	건강관리과 의약과
⑩ 자원봉사 관리	재난 자원봉사 및 상황관리 자원봉사센터 협력체계 마련 등	복지정책과
⑪ 사회질서 유지	사회질서 유지 상황관리 통제지역 관리체계 마련 등	성북·종암경찰서
⑫ 수색 및 구조·구급	인명구조, 응급처치, 응급운송, 사망·실종자 수색	성북소방서
⑬ 물자관리 및 자원지원	공공·유관·민간기관 보유장비 지원 및 물자 지원	도로과

- 「2016 재난대응 안전한국훈련 -

가상상황 시나리오 및 시간대별 진행사항

○ 훈련 가상상황 설정

성북구 석관동 소재 성북종합 레포츠타운에서 원인불명의 화재와 폭발로 인해 건물내 사무실 집기 및 건물 일부 소실로 다수의 인명 및 재산피해가 발생함.

○ 일 시 : '16. 5. 18(수) 15:30

○ 장 소 : 성북구 한천로 58길307(성북종합레포츠타운)

○ 훈련대상 건축물 기본현황

건물구조	○ 철골철근식 콘크리트조
사용승인	○ 2001. 05
건물용도	○ 주차장, 근린생활시설
건축규모	○ 지하 2층, 지상 4층
연면적	○ 12,839㎡
사용현황	○ 1층(운동시설), 2층(수영장), 3층(헬스장, 4층(사무실 및 골프연습장)
시설이용주민	○ 약 2,000명/1일

○ 피해현황

- 인명피해 : 사망1명, 중경상 12명 등
- 재산피해 : 건물내 사무실 집기 및 건물일부 소실
- 도 로 : 화재진압 소방차 등 출동으로 길음역 사거리 교통혼잡
- 통 신 : 성북종합레포트타운 주변 일대 통신 단절
- 전 기 : 레포트타운 주변 일대 전기 단절 및 전신주 손실, 신호등 고장
- 수 도 : 상수도 배관 파손에 따른 건물내 식수 공급 중단
- 기 타 : 화재 발생으로 인하여 건물내 사무실 집기 및 건물 일부 소실로 다수의 인명 및 재산피해가 발생함.

□ 상황 발생 시 대응흐름(시간대 별)

구 분	진 행 사 항	비 고 (대응기관)
재난발생 접 수 15:30	<p>□ 피해상황 확인 · 보고 · 전파</p> <p>【성북구 도시안전과】</p> <p>○ 상황접수, 재난상황의 보고</p> <ul style="list-style-type: none"> - 우선 구두(전화) 보고 후 상황전파메신저 보고 (119상황실 → 구청 → 서울시 → 국민안전처) <p>○ 재난상황의 확인 및 전파</p> <ul style="list-style-type: none"> - 성북종합레포트타운 재난관리자 및 119상황실에 사고내용 확인 - 해당 재난관련부서(건축과) 유선통보 비상연락망을 통한 관련부서, 유관기관 알림 - 유관기관(성북경찰서, 예스코, 한전강북지사, 적십자 등) 유선, 문자 상황전파 <p>※ 대형 재난발생에 따른 재난안전대책본부 운영 준비</p>	도시안전과 (안전재난관 리팀)
15:40	<p>□ 초기대응 상황</p> <p>【성북소방서】</p> <p>○ 인접 경찰서, 군부대, 재난관리 책임기관 등에 대한 지원요청 및 상황통보(상황실 통보)</p> <ul style="list-style-type: none"> - 소속 소방공무원, 의용소방대원 비상소집 - 민간 구조·구호단체, 응원협정체결 대상 출동 요청 <p>○ 소방서 긴급구조통제단 가동</p> <ul style="list-style-type: none"> - 현장지휘소 설치·운영(총괄 : 소방서장) - 재난상황 분석, 대응전략개발, 대응우선순위 결정 - 긴급시설복구, 긴급구호, 인명구조, 긴급대피 - 긴급구조·지원기관의 인력 및 장비의 배치와 운용 - 재난확대 방지를 위한 응급조치 - 사상자의 응급처치 및 의료기관으로의 이송(119구급대) 	성북소방서

<p>15:50</p> <p>16:00</p> <p>16:00</p>	<p>【 성북구(재난안전상황실) 】</p> <p>○ 상황판단회의 개최</p> <ul style="list-style-type: none"> - 도시안전과 주관, 대회의실에서 상황판단회의 개최 - 구 재난안전대책본부 구성 운영 결정 - 재난현장 통합지원본부 설치(본부장: 부구청장) <p>○ 성북구 재난안전대책본부 및 재난현장 통합지원본부 가동</p> <ul style="list-style-type: none"> - 실무반 비상소집 <ul style="list-style-type: none"> • 성북구 : 도시안전과, 복지정책과, 청소행정과, 도로과, 주거정비과, 건축과, 홍보전산과, 교통행정과, 건강관리과, 의약과 등 10개 부서 13개 협업분야 • 유관기관 : 성북소방서, 성북경찰서, 예스코, 한전강북지사, KT월곡지사 등 - 실무반 임무 숙지 및 반별 활동 <p>【성북 소방서】</p> <p>○ 서울시 긴급구조통제단장(소방본부장)에게 상황보고, 지원요청</p> <ul style="list-style-type: none"> - 현장지휘관 → 상황실, 소방서장 → 소방본부장 - 재난규모 확산에 따른 인력·장비 응원요청: 연락관 	<p>도시안전과 도시관리공단</p> <p>성북소방서</p>
<p>16:10</p>	<p><input type="checkbox"/> 전면대응</p> <p>○ 긴급구조통제단 가동</p> <ul style="list-style-type: none"> - 긴급구조기관간의 역할분담 등 공조체제 유지 - 현장지휘소 설치·운영(현장지휘대장→성북소방서장) - 각 대응구역별 긴급구조통제단에 대하여 구 차원의 긴급구조 활동을 통합조정 - 각 지원기관의 장은 구 전역에 걸친 대응활동의 통합 조정을 위한 지원책임 의무 - 초기 재난정보의 종합적 수집 분석기능과 긴급구조 및 긴급복구활동 기능의 최우선적으로 가동되는 중앙현장 지휘소의 역할 수행 <p>○ 성북경찰서, 예스코, 고대병원 등 유관기관/ 재난관리</p>	<p>성북소방서</p>

	<p>책임기관에 지원요청</p> <ul style="list-style-type: none"> - 성북소방서 소방공무원 비상소집 - 민간 구조·구호단체, 응원협정체결 대상 출동요청 - 유관기관 및 재난관리 책임기관 등 지원요청 	
<p>16:35 ~ 17:00</p>	<p>【성북구】</p> <p>○ 관련부서 임무 추진</p> <ul style="list-style-type: none"> ○ 건축과 : 재난안전대책본부 가동 및 재난상황 총괄 <ul style="list-style-type: none"> - 재난상황 청장단 보고 및 현장방문 수행 - 대외발표문안 작성(홍보전산과 협조) - 피해자와의 협상(기획예산과, 복지정책과 등 협조) - 병원 및 영안실 확보, 직원배치 등(보건소 협조) ○ 도시안전과 : 건축과 지원 및 상황보고 <ul style="list-style-type: none"> - 재난안전대책본부 가동 및 통합지원본부 설치 지원 - 재난현장 이동기지국 설치요청(홍보전산과 협의) - 현장 출입비표 배부 ○ 보건소(의약과) : 현장응급의료소 설치 <ul style="list-style-type: none"> - 재난현장의 응급의료지원을 총괄·지휘 - 응급구호 조치에 따른 인력·장비 확보 - 부상자 의료지원 및 기동의료반 편성운영 - 사상자 분류, 처리, 이송 - 이송병원 현황 파악 직원 배치(건축과 협의) ○ 복지정책과 : 봉사단체, 자원봉사센터 총괄 지휘 <ul style="list-style-type: none"> - 재난발생시 봉사단체, 자원봉사센터 총괄지휘 - 자원봉사자 동원 및 자원배분 - 재난복구 자원봉사 참여현황 파악 ○ 행정지원과 : 직원 근무명령 및 외부인사 응대 <ul style="list-style-type: none"> - 재난현장 및 이송병원 근무명령 ○ 기획예산과 : 피해자 법률지원 및 장비 등의 동원에 소요되는 예산(예비비 등) 확보방안 강구 ○ 도로과, 주거정비과 : 현장 복구필요 장비 지원 	

	<ul style="list-style-type: none"> ○ 홍보전산과 : 프레스센터 설치 및 각종언론 대응 <ul style="list-style-type: none"> - 취재 지원을 위한 프레스 센터 설치 - 대 언론 신속한 상황전파 및 행동요령 집중홍보 - 대 언론 브리핑 및 재난상황 등 정보제공 - 언론보도 내용 실시간 모니터링 및 오보에 대한 적극 대응 ○ 복지정책과 : 피해주민 및 이재민 긴급구호 등 <ul style="list-style-type: none"> - 재난현장 이재민 구호 등 긴급 구호대책 추진 - 피해주민 생활안정대책 등 재난 긴급조치 추진 - 피해자·유가족 지원은 교육문화복지국에서 주관 (사상자 12명 이상, 건축과와 협의결정) ○ 교통행정과 : 교통통제 및 현장 우회교통대책 ○ 교통지도과 : 재난현장 접근시 장애가 되는 불법차량견인 등 	
<p>16:35 ~ 17:00</p>	<p>【유관기관】</p> <p>○ 유관기관 재난상황 임무 추진</p> <ul style="list-style-type: none"> ○ 성북경찰서 <ul style="list-style-type: none"> - 현장지휘본부 설치 - 경찰서 112타격대 구조활동 지원, 현장통제 - 도로 교통통제 우회도로 확보 등 교통대책 - 관내병원 및 응급의료시설 주변 병력 배치 - 대피소 안전 및 범죄활동 예방 강화 등 치안활동 ○ 한국전력 강북지사 : 전기시설 복구, 지원 활동 <ul style="list-style-type: none"> - 전기시설 안전진단 및 재난합동조사반 구성·운영 - 피해 시설 응급복구용 장비, 인력 투입 ○ 한국가스안전공사 서울동부지사, 예스코 : 가스시설 복구, 지원 활동 <ul style="list-style-type: none"> - 가스시설 안전진단 및 재난합동조사반 구성·운영 - 피해 시설 응급복구용 장비, 인력 투입 ○ KT 월곡지사 : 통신시설 복구, 응급지원 활동 <ul style="list-style-type: none"> - 통신시설 피해복구 및 재난합동지원반 구성·운영 - 피해 시설 응급복구용 장비, 인력 투입 	<p>유관기관</p>

	<ul style="list-style-type: none"> ○ 육군 제2188부대 1대대 : 인력·장비 지원 <ul style="list-style-type: none"> - 사고수습 및 인명구조, 인력·장비 지원 등 - 재난외곽지역 교통통제 인력지원 ○ 대한적십자사 성북동대문봉사센터: 구호물자 지원, 혈액수급 등 <ul style="list-style-type: none"> - 사상자 수용시설 및 구호물자 조달 및 관리 - 피해자 응급처치, 혈액, 수급대책 시행 - 의료 구호 등 자원봉사자 투입 및 구호급식소 운영 	
17:30	<p>【성북구】</p> <ul style="list-style-type: none"> ○ 상황종료 전파 (상황전파 메신저) 구 재난안전대책본부 → 서울시 → 국민안전처 ○ 성북구 재난안전대책본부 해산 	도시안전과 도시관리공단

붙임4 훈련 시간대 단계별 진행사항

- 훈련일시 : '16. 5. 18(수) 15:30~17:30
- 훈련장소 : 6층 미래기획실, 성북종합레포트타운

구청장 인사말씀 : 재난상황 및 훈련안내, 부서별 소개 및 인사

<훈련 시작>



1단계 다중밀집시설 대형화재 인한 인명피해, 재산피해 접수			
15:30	피해상황접수	서울종합방재 센터	종합상황실(당직실) 및 도시안전과 상황 전파메시지 접수
15:30~15:40	상황보고·전파	종합상황실	상급기관 보고 및 부서·유관기관 전파, 초기대응
2단계 상황판단회의 개최, 초기대응 실시			
15:50~16:00	상황판단회의 개최	상황실장 (도시안전과장)	재난발생 상황보고
		구청장 (안전건설교통국장)	주요 조치사항 지시
		구청장 (안전건설교통국장)	성북구 재난안전대책본부 운영 결정
3단계 재난안전대책본부 운영 (총괄 : 구청장)			
16:00~16:10	재난안전대책본부회의	상황실장 (도시안전과장)	재난상황 개요 설명
		13개 반 대응·수습방안 보고	
4단계 다수 사상자, 시설피해 발생			
16:10~16:30	재난안전대책본부회의	상황실장 (도시안전과장)	재난상황 개요 설명
		13개 반 대응·수습방안 보고	
5단계 유관기관 긴급구조지원 및 수습복구			
16:30~17:00	재난안전대책본부회의	유관기관별 대응·수습방안 보고	
6단계 훈련상황 종료			



질의응답 및 문제점·개선방안 토의



훈련 강평 : 구청장(안전건설교통국장)

※ 본 진행사항은 훈련 상황에 따라 변경 또는 조정될 수 있음

개인별 대응 임무카드(앞면)
[상황관리총괄반응]

성북구	안전치수과	성 명	담당 : 김 대 현 (부재시:곽용관)	연락처	010-****-**** (010-****-****)
-----	-------	-----	-------------------------	-----	----------------------------------

대응 시간	임 무	세 부 조 치 사 항
20분 이내	상황접수·전파·보고	① ② ③
	재난현장과 연락체계유지 및 보고	① ② ③
30분 이내	사고상황 모니터링	① ② ③
1시간 이내	사상자 확인 및 응원요청	① ② ③
2시간 이내	오염방제/복구계획	① ② ③

개인별 대응 임무카드(뒷면)

재난안전대책본부 비상 연락망

기관명	전화번호	담당자(실무)

기관명	전화번호	담당자(실무)

기타(관내 유관기관)

기관명	전화번호	담당자(실무)

기관명	전화번호	담당자(실무)