

“변화를 선도하는 강남, 희망을 선사하는 강남”

|      |            |
|------|------------|
| 등록번호 | 도시계획과-8245 |
| 등록일자 | 2016.4.12. |
| 결재일자 | 2016.4.13. |
| 공개구분 | 대시민공개      |

|      |                          |                   |        |      |              |
|------|--------------------------|-------------------|--------|------|--------------|
| ★주무관 | 광고물관리팀장                  | 도시계획과장            | 도시환경국장 | 부구청장 | 구청장          |
| 정상섭  | 주명애                      | 이수진               | 배경섭    | 주윤중  | 04/13<br>신연희 |
| 협조자  | 공보실장<br>자치행정과장<br>건설관리과장 | 신연순<br>옥종식<br>송진영 |        |      |              |

- 공공시설물 이용광고물 -

## 지상변압기함 이용광고물 확대 추진(허가)계획

지상변압기함 이용광고물 확대 추진(허가) 배경

- 지상변압기함의 안전성 확보, 도시미관의 개선
- 밝은거리 조성으로 인근 주민 및 이용자자의 호평

지상변압기함 이용광고물 확대 추진(허가)

- 노선별 확대 추진(허가) 계획

| 도로 명  | 구간          | 수량<br>(기) | 형 태 |    | 비고                      |
|-------|-------------|-----------|-----|----|-------------------------|
|       |             |           | 싱글  | 더블 |                         |
| 합 계   |             | 61        | 55  | 6  | 심의위원회를 통한<br>수량 및 위치 조정 |
| ①강남대로 | 신사역~양재역     | 24        | 24  |    | 11기 기 설치                |
| ②테헤란로 | 강남역~역삼역     | 13        | 10  | 3  |                         |
| ③도산대로 | 신사역~을지병원사거리 | 24        | 21  | 3  |                         |

- 허가규정
  - 광원 직접 노출 금지
  - 금지사항(범죄행위 정당화하는 내용, 미풍양속을 해치는 내용 등)
  - 기타사항은 강남구 옥외광고물등의 심의 기준 적용

기대효과

- 깨끗한 도시미관 조성, 시설물의 안전한 관리, 구정홍보, 세외수입 효과 등

2016. 4. .

강 남 구  
(도 시 계 획 과)

# 【 관련 규정 및 제반사항 사전검토서 】

| 검토분야   | 확인 및 적시사항  |           |             |                   |             |              |             |             |             |        |             |                               |             |                  |             |                 |             |                    |             |
|--|--|-----------|-------------|-------------------|-------------|--------------|-------------|-------------|-------------|--------|-------------|-------------------------------|-------------|------------------|-------------|-----------------|-------------|--------------------|-------------|
| <p style="color: green; font-weight: bold;">관련 규정 및 근거</p>   | <p>현행 관련 법, 시행령, 조례, 규칙, 관련 지침 등 근거를 모두 검토하고 적시하였습니까?</p> <ul style="list-style-type: none"> <li>• 옥외광고물 등 관리법 및 동법 시행령, 서울특별시 강남구 옥외광고물 등 관리조례</li> </ul>   |           |             |                   |             |              |             |             |             |        |             |                               |             |                  |             |                 |             |                    |             |
| <p style="color: green; font-weight: bold;">추진 경위</p>  | <p>추진 경위는 무엇입니까?</p> <ul style="list-style-type: none"> <li>• 추진경위 : 공공시설물을 효과적으로 관리하기 위하여 설치하는 보호시설에 광고물을 허가하여 시설의 안전한 관리 및 깨끗한 거리를 조성하고자 함.</li> </ul>   |           |             |                   |             |              |             |             |             |        |             |                               |             |                  |             |                 |             |                    |             |
| <p style="color: green; font-weight: bold;">예산 사항</p>  | <p>산출 근거 및 기준 또는 예산확보 및 투입우선순위 등의 내용을 검토하고 적시하였습니까?</p> <ul style="list-style-type: none"> <li>• 비예산사업</li> </ul>  |           |             |                   |             |              |             |             |             |        |             |                               |             |                  |             |                 |             |                    |             |
| <p style="color: green; font-weight: bold;">수혜자 및 범위</p>   | <p>이 업무(사업)관련 수혜자는 누구이며 수혜범위를 파악해 보았습니까?</p> <ul style="list-style-type: none"> <li>• 대상 : 일반주민</li> </ul>   |           |             |                   |             |              |             |             |             |        |             |                               |             |                  |             |                 |             |                    |             |
| <p style="color: green; font-weight: bold;">분야별 검토사항</p> <p style="color: green; font-weight: bold;">[계속 : ]</p> <p style="color: green; font-weight: bold;">[신규 : ]</p> | <p>이 업무(사업)과 관련하여 아래 등 제반사항을 검토해 보았습니까?</p> <table style="width: 100%; border-collapse: collapse;"> <tr> <td style="padding-left: 20px;">① 관련부서 협조</td> <td style="text-align: right;">----- ( ○ )</td> </tr> <tr> <td style="padding-left: 20px;">② 이해관계인 및 예상되는 민원</td> <td style="text-align: right;">----- ( ○ )</td> </tr> <tr> <td style="padding-left: 20px;">③ 추진상 사전 걸림돌</td> <td style="text-align: right;">----- (   )</td> </tr> <tr> <td style="padding-left: 20px;">④ 미래행정 수요예측</td> <td style="text-align: right;">----- (   )</td> </tr> <tr> <td style="padding-left: 20px;">⑤ 시장조사</td> <td style="text-align: right;">----- (   )</td> </tr> <tr> <td style="padding-left: 20px;">⑥ 민간부분(시설 등)과의 경제성 및 효율성 등 비교</td> <td style="text-align: right;">----- (   )</td> </tr> <tr> <td style="padding-left: 20px;">⑦ 업무 매뉴얼 및 관련 법규</td> <td style="text-align: right;">----- (   )</td> </tr> <tr> <td style="padding-left: 20px;">⑧ 행사관련 의전 및 선거법</td> <td style="text-align: right;">----- (   )</td> </tr> <tr> <td style="padding-left: 20px;">⑨ 투융자 심사 등 관련절차 준수</td> <td style="text-align: right;">----- (   )</td> </tr> </table> | ① 관련부서 협조 | ----- ( ○ ) | ② 이해관계인 및 예상되는 민원 | ----- ( ○ ) | ③ 추진상 사전 걸림돌 | ----- (   ) | ④ 미래행정 수요예측 | ----- (   ) | ⑤ 시장조사 | ----- (   ) | ⑥ 민간부분(시설 등)과의 경제성 및 효율성 등 비교 | ----- (   ) | ⑦ 업무 매뉴얼 및 관련 법규 | ----- (   ) | ⑧ 행사관련 의전 및 선거법 | ----- (   ) | ⑨ 투융자 심사 등 관련절차 준수 | ----- (   ) |
| ① 관련부서 협조  | ----- ( ○ )  |           |             |                   |             |              |             |             |             |        |             |                               |             |                  |             |                 |             |                    |             |
| ② 이해관계인 및 예상되는 민원  | ----- ( ○ )  |           |             |                   |             |              |             |             |             |        |             |                               |             |                  |             |                 |             |                    |             |
| ③ 추진상 사전 걸림돌   | ----- (   )  |           |             |                   |             |              |             |             |             |        |             |                               |             |                  |             |                 |             |                    |             |
| ④ 미래행정 수요예측  | ----- (   )  |           |             |                   |             |              |             |             |             |        |             |                               |             |                  |             |                 |             |                    |             |
| ⑤ 시장조사   | ----- (   )  |           |             |                   |             |              |             |             |             |        |             |                               |             |                  |             |                 |             |                    |             |
| ⑥ 민간부분(시설 등)과의 경제성 및 효율성 등 비교  | ----- (   )  |           |             |                   |             |              |             |             |             |        |             |                               |             |                  |             |                 |             |                    |             |
| ⑦ 업무 매뉴얼 및 관련 법규   | ----- (   )  |           |             |                   |             |              |             |             |             |        |             |                               |             |                  |             |                 |             |                    |             |
| ⑧ 행사관련 의전 및 선거법  | ----- (   )  |           |             |                   |             |              |             |             |             |        |             |                               |             |                  |             |                 |             |                    |             |
| ⑨ 투융자 심사 등 관련절차 준수   | ----- (   )  |           |             |                   |             |              |             |             |             |        |             |                               |             |                  |             |                 |             |                    |             |
| <p style="color: green; font-weight: bold;">타 기관 사례</p>  | <p>타 구 사례를 파악, 비교해 보았습니까?</p> <ul style="list-style-type: none"> <li>• 25개 자치구 중 서초, 중구청에서 사업 시행중임.</li> </ul>   |           |             |                   |             |              |             |             |             |        |             |                               |             |                  |             |                 |             |                    |             |
| <p style="color: green; font-weight: bold;">전문가 자문</p>   | <p>전문가의 자문이나 검토를 받았습니까?</p> <ul style="list-style-type: none"> <li>• 해당사항 없음</li> </ul>  |           |             |                   |             |              |             |             |             |        |             |                               |             |                  |             |                 |             |                    |             |

- 공공시설물 이용광고물 -

# 지상변압기함 이용광고물 확대 추진(허가) 계획

공공시설물인 『지상변압기함』의 안전과 도시미관 개선을 위한 보호시설(외함)에 광고물을 표시 시범운영한 결과 도심의 경관 개선은 물론 색다른 야경 및 안전하고 밝은거리 조성으로 구민 및 인근 점포주들의 호평에 따라 광고물을 확대 추진(허가)하고자 함.

【관련근거】 서울특별시 옥외광고물등관리조례 제10조제1항 제2호

- 광고물을 표시할 수 있는 공공시설물 : 휴지통, 벤치, **지상변압기함**, 공공자전거보관대 등

## I 시범 설치현황

### □ 관내 지상변압기함 설치 현황(노선별)

| 개소수 | 구분 | 계 | 강남대로 | 테헤란로 | 영동대로 | 도산대로 | 학동로 | 기타 |
|-----|----|---|------|------|------|------|-----|----|
|     |    |   | 합 계  | 928  | 62   | 65   | 41  | 58 |

### □ 지상변압기함 이용광고물 허가 현황

- 설치관리 및 광고주 : 한국경제신문
- 최초허가일자 : 2015. 12.

| 도로명  | 구 간                  | 수량<br>(기) | 규 격(m)    | 광고 현황            |     |            | 비고 |
|------|----------------------|-----------|-----------|------------------|-----|------------|----|
|      |                      |           | 가로×세로     | 인도면              | 차도면 | 구 정<br>홍보면 |    |
| 강남대로 | 신사역~신논현역<br>강남역~ 양재역 | 11        | 1.8 × 1.4 | 상업광고<br>(영화홍보 등) |     | 강남인강       |    |

### □ 추진 효과

- 시설의 외부충격에 대한 보호로 안전성 확보
- 주변 환경과 어울리는 디자인으로 도시미관 개선 효과

- 강화유리로 제작되어 청결 유지
- 시설에 대한 관리체계 구축
  - 1일 2회(오전·오후) 시설점검으로 불법 침지류 정비
- 구정 홍보(1면은 구정 홍보 면으로 지정 운영)
  - 강남인강 홍보 중(교육지원과)
- 세외수입 효과
  - 광고물 수수료, 도로 점용료 등 1기당 연 50여만원
- 밝은 거리 조성으로 인근 주민 및 이용자 등 호평

## II 확대 추진 계획

### □ 지상변압기함 이용광고물 확대 추진(허가)

- 지상변압기함을 이용한 광고의 설치로 주·야간 도시환경이 밝고 깨끗해져 주요 간선 도로에 확대 추진(허가) 하고자 함.

| 도로 명  | 구간          | 수량<br>(기) | 형 태 |    | 비고                       |
|-------|-------------|-----------|-----|----|--------------------------|
|       |             |           | 싱글  | 더블 |                          |
| 합 계   |             | 61        | 55  | 6  | 시의위워회를 푹하<br>최종 수량및위치 조정 |
| ①강남대로 | 신사역~양재역     | 24        | 24  |    | 11기<br>기설치               |
| ②테헤란로 | 강남역~역삼역     | 13        | 10  | 3  |                          |
| ③도산대로 | 신사역~을지병원사거리 | 24        | 21  | 3  |                          |

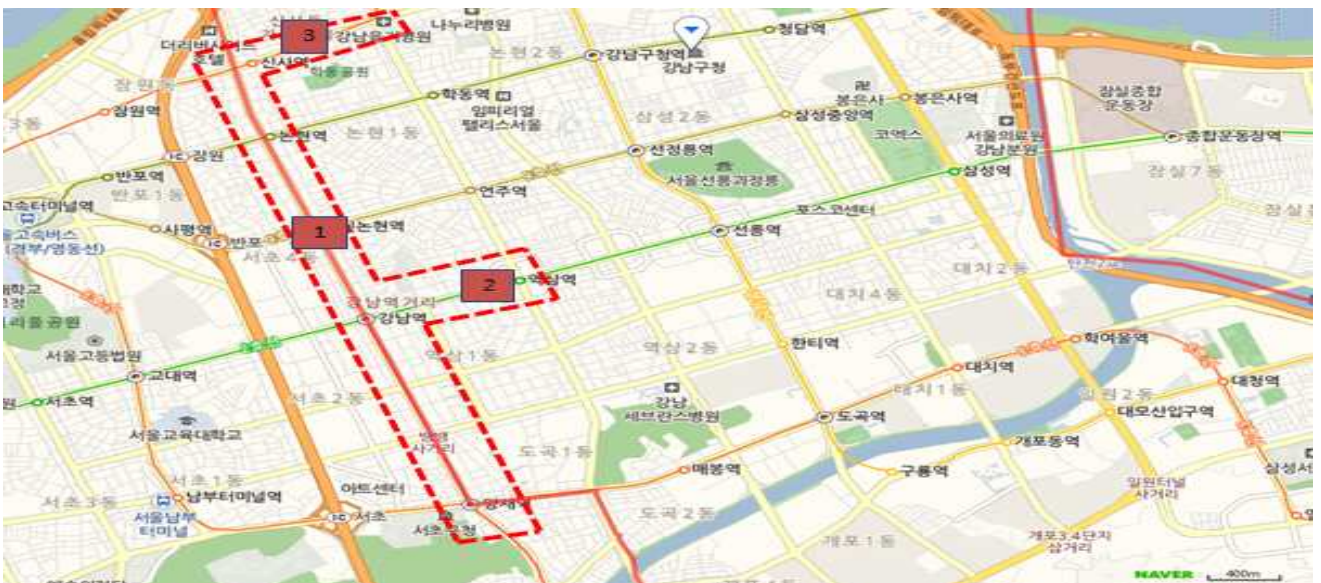

## ☞ 광고금지사항

- 범죄행위를 정당화 하거나 잔인하게 표현하는 내용
- 음란하거나 퇴폐적인 내용 등으로 미풍양속을 해치는 내용
- 청소년의 보호·선도를 방해할 우려가 있는 내용
- 사행심을 부추기거나 성차별, 인종차별 등 인권을 침해하는 내용
- 다른 법령에서 금지하는 내용(주류, 담배 광고 등)

## ○ 광고물관리 및 디자인심의위원회 심의

- 기타 사항은 “강남구 옥외광고물 등의 심의기준”을 적용하고 심의위원회의 심의를 거쳐 변경 및 조정 가능(수량, 위치 등)
- 광고물로 인한 민원이나 공익상 필요시 허가를 변경하거나 취소 할 수 있음.

## ☞ 관련규정

제10조(공공시설물 이용 광고물의 표시방법)

① 영 제17조제1호라목에 따른 광고물을 표시할 수 있는 공공시설물은 다음과 같다.

1. 휴지통, 벤치
2. 지상변압기함, 공공자전거보관대
3. 광고물은 공공시설물의 시설물 범위 안에 표시하여야 하며, 광고물을 표시하기 위한 별도의 시설 등을 설치하여서는 아니 된다. 다만, 공공시설물의 형태·구조 또는 기능 등 특성상 광고물의 표시가 특히 곤란하다고 인정되는 경우에는 공공시설물이 설치·관리되는 시·구의 심의위원회 심의를 거쳐 시장 또는 구청장이 따로 정할 수 있다.

## □ 기대효과 및 향후 계획

- 밝고 깨끗한 도시미관으로 활기찬 거리 조성
- 시설물의 안전성 확보
- 세외 수입 효과(점용료, 수수료 등)
- 혐오시설에서 광고, 구정홍보 등으로 친근한 시설물로 변화
- 지상변압기함 순차적 확대 설치
  - 광고물 표시에 따른 주민 의견 수렴 후 유동인구가 많은 지역 우선 설치 점차 강남구 전역 확대 검토

### Ⅲ

## 행정사항

- 지상변압기함 보호시설(외함)설치에 따른 도로점용료 변경허가 (도로점용료 부과) → 건설관리과
- 지상변압기함 이용광고물의 공익(구정홍보)광고 활용사항 검토 → 공보실
- 공익광고(구정 홍보)시 공직선거법 위반 여부 검토 → 자치행정과

### Ⅳ

## 지상변압기함 이용광고물 설치현황(사진)

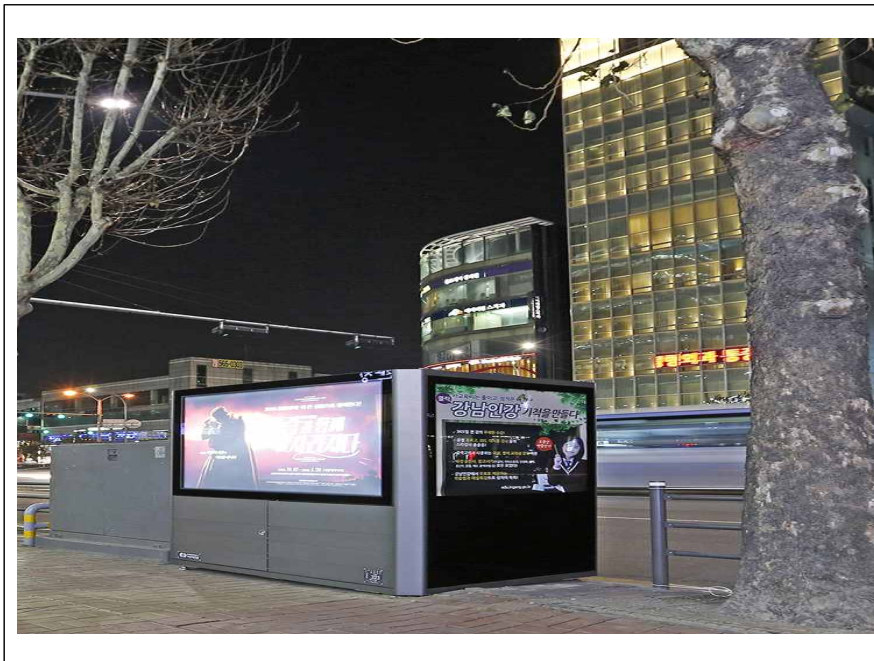

- 구정 홍보 면 -

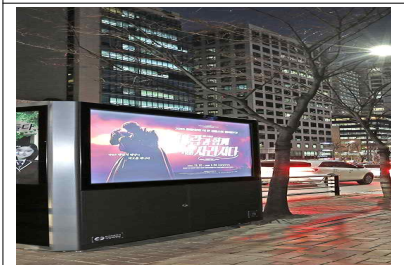

- 광고 면 -