



문서번호	세무2과-3871
결재일자	2016.3.2.
공개여부	대시민공개
방침번호	

주무관	세입관리팀장	세무2과장	기획재정국장	
정명희	이윤구	유정국	03/02 박기웅	
협조	영치팀장	임완선		
	38세금징수팀장	안오용		
	자동차세팀장	류재학	지방소득세2팀장	안미미
	지방소득세1팀장	송경택	세입총괄팀장	박문식

- 안정적 재정 운영 및 주민과 소통하는 친절 행정 서비스를 위한-

2016년 지방세입 업무 추진 계획

2016년 3월



성 동 구

(세무2과)

사 전 검 토 사 항

∴ 해당사항에 표시하시기 바랍니다.

항 목	검 토 여 부
사 업 구 분	신규사업 <input type="checkbox"/> 공약(약속)사업 <input type="checkbox"/> 계속사업 <input checked="" type="checkbox"/> 인센티브/공모사업 <input type="checkbox"/>
소 통 분 야 고 려 사 항	<ul style="list-style-type: none"> ● 구 민 : 유 <input checked="" type="checkbox"/> () 무 <input type="checkbox"/> ● 전 문 가 : 유 <input type="checkbox"/> () 무 <input checked="" type="checkbox"/> ● 이 해 당 사 자 : 유 <input type="checkbox"/> () 무 <input checked="" type="checkbox"/>
여 성 친 화 도 시	성 평 등 <input type="checkbox"/> 안 전 · 편 의 <input type="checkbox"/> 가 족 · 공 동 체 회 복 <input type="checkbox"/> 여 성 참 여 <input type="checkbox"/>
기 타 고 려 사 항	일 자 리 <input type="checkbox"/> 환 경 영 향 <input type="checkbox"/> 안 전 <input type="checkbox"/> 유 지 비 용 <input type="checkbox"/> 바 른 공 공 언 어 <input checked="" type="checkbox"/> 성 인 지 <input type="checkbox"/> 취 약 계 층 <input type="checkbox"/> 장 애 인 <input type="checkbox"/> 디 자 인 <input type="checkbox"/> 갈 등 발 생 요 인 <input type="checkbox"/>
타 자원 활용	<ul style="list-style-type: none"> ● 중 앙 부 처 : 유 <input type="checkbox"/> () 무 <input checked="" type="checkbox"/> ● 서 울 시 : 유 <input checked="" type="checkbox"/> () 무 <input type="checkbox"/> ● 기 업 : 유 <input type="checkbox"/> () 무 <input checked="" type="checkbox"/> ● 민 간 단 체 : 유 <input type="checkbox"/> () 무 <input checked="" type="checkbox"/>
언 론 홍 보 계 획	기 획 보 도 <input type="checkbox"/> 보 도 자 료 <input type="checkbox"/> S D T V <input type="checkbox"/> 성 동 뉴 스 레 터 <input type="checkbox"/> 성 동 구 소 식 지 <input type="checkbox"/> 기 고 문 <input type="checkbox"/> 전 자 행 정 서 비 스 <input type="checkbox"/> S N S <input type="checkbox"/> 기 타 (리 플릿 등) <input type="checkbox"/> 없 음 <input checked="" type="checkbox"/>

● 홍 보 제 목 :

● 중점 홍보사항

-
-

※ 우리 구만의 차별화된 사업내역과 중점 부각하여 홍보할 사항을 중심으로 '홍보제목'을 선정하여 간결하게 기재하시기 바랍니다.

목 차

I	2015년 주요 성과 및 평가	1
II	2016년 세입 업무 추진	2
III	중점 추진사항	3
	1. 세목별 세입목표 달성 및 세입 확충	3
	2. 체납 징수 활동 강화	7
	3. 미환급금 일제 정리 추진	8
	4. 주민과 소통하는 세정운영	9
VI	행 정 사 항	11

- 안정적 재정 운영 및 주민과 소통하는 친절 행정 서비스를 위한 -

2016년 지방세입 업무 추진 계획

안정적 재정 운영 및 주민과 소통하는 친절 행정 서비스를 위한 「2016년 지방세입 업무 추진 계획」을 수립하여 구 세입증대 및 시 인센티브 사업 목표달성에 최선을 다하고자 함

I 2015년 주요 성과 및 평가(세무2과)

1 구·시세입 목표 초과징수

2015년 세입징수 실적

(단위:백만원)

구 분	목 표	징 수	목표달성도	초과달성	비고
합 계	101,797	124,472	122.3%	22,675	
구 세	1,734	2,353	135.7%	619	
시 세	100,063	122,119	122.0%	22,056	

- ▶ 구세: 등록면허세(면허분, 차량분), 지난해도 구세
- ▶ 시세: 차량취득세, 자동차세, 주민세, 지방소득세, 지난해도 시세

초과징수 분석

- 연 4회 재정운영 특별대책회의 및 징수대책보고회 개최로 세입목표 초과 달성
 - 구 간부님들의 세입증대 관심도 제고, 월별 세입현황 및 목표달성도 철저관리로 세입목표 초과 달성
- 「체납지방세 특별정리기간」 추진 등 적극적 징수활동 강화
 - 현년도 및 지난해도 「체납지방세 특별정리기간」 추진 등 적극적인 징수 노력으로 세입증대에 기여

2 인센티브평가 실적 및 전망

구 분	시세 종합 평가	지난년도 체납시세 징수실적 평가	비고
실적	노력구(2014년)-50백만원	우수구(2015.상반기)-80백만원	
전망	우수구(2015년)-130백만원(5월중)	우수구(2015.하반기)-80백만원(3월중)	

II 2016년 세입 업무 추진(세무2과)

1 지방세입 목표 달성

■ 추진기간: 2016. 1. 1. ~ 12. 31.

■ 추진목표: 체계적인 징수활동 전개로 세입목표 초과 달성

○ 목표액: 101,894백만원

- 구세 : 1,831백만원

- 시세 : 100,063백만원(미확정, 2015년 목표액)

■ 최근 3년간 세입추이

(단위:백만원)

세 목	2015년		2014년		2013년	
	세입목표	징 수	세입목표	징 수	세입목표	징 수
합 계	101,797	124,471	86,906	114,799	83,517	93,037
구 세	1,734	2,353	1,360	1,869	1,232	1,458
시 세	100,063	122,118	85,546	112,930	82,285	91,579

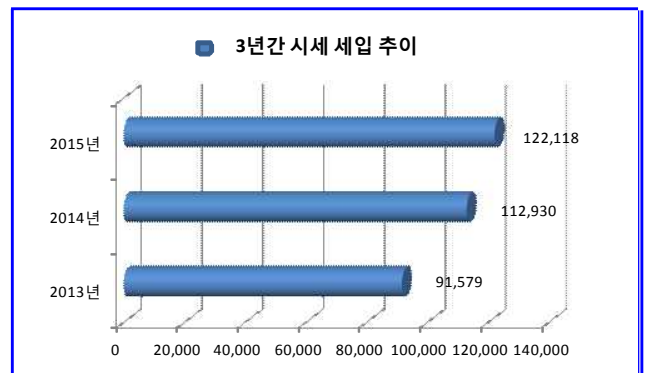
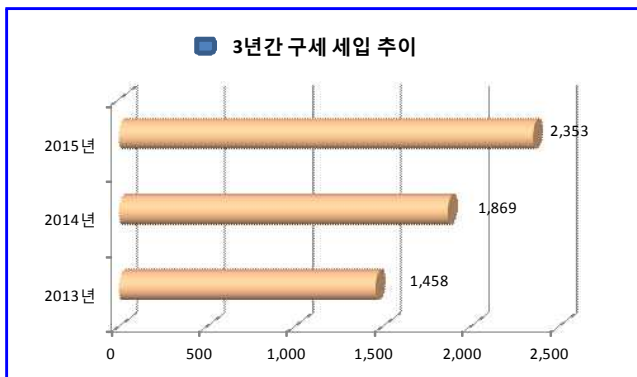

2 시 세입평가 인센티브 사업 목표

구 분	지난년도 체납시세 징수실적 평가	시 세입 종합평가
목 표	최우수구	최우수구
평가기간	2016.1.~ 12.(12개월)	2016.1. ~ 2016. 12.(12개월)
평가시기	2017년 3월 중	2017년 5월 중
인센티브	○지원금액: 15억원(15개구 시상) (체납시세종합9구,징수규모3구,노력도3구) - 최우수구(4) 각 150백만 원 - 우수구(5) 각 100백만 원 - 장려구(4) 각 70백만 원 - 노력구(2) 각 60백만 원	○미확정 ※ 2015년도 총 20.5억원(20개구 시상) - 최우수구(5) 각 170백만 원 - 우수구(5) 각 130백만 원 - 장려구(5) 각 70백만 원 - 노력구(5) 각 40백만 원

Ⅲ 중점 추진 사항

1 2016년 세입목표 달성 및 세입확충

■ 세무2과 조직현황 : 6개팀 36명

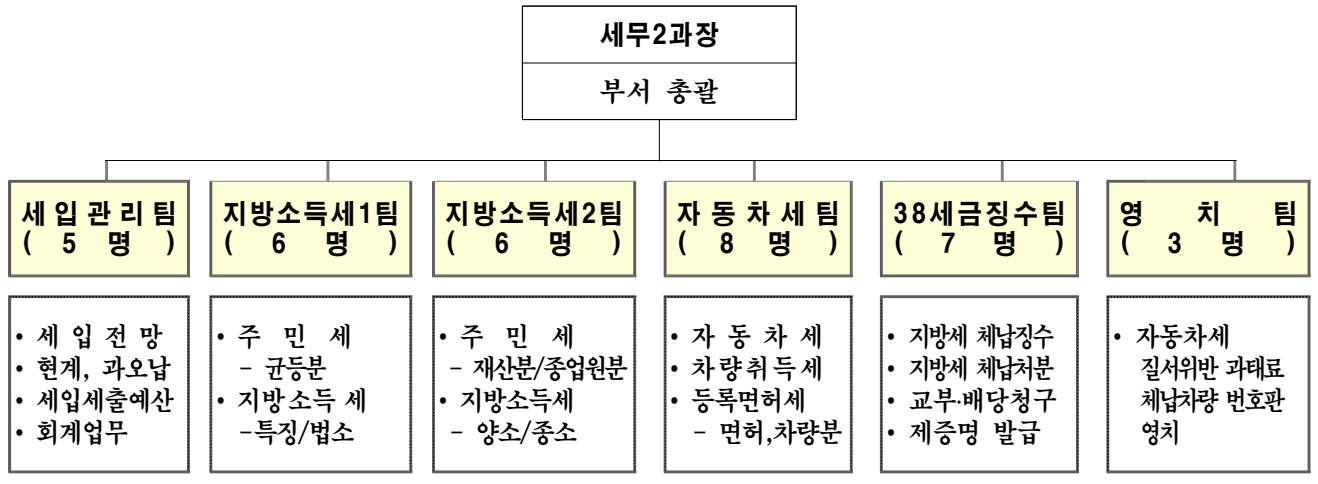

■ 세목별 중점추진사항

● 등록면허세(면허분, 차량분) ⇒ 구세

(단위:백만원, %)

2016년 목표	2015년 과세 현황					비고
	목표	부과	징수	초과달성	진도율	
1,401	1,286	1,954	1,870	584	145.4	

- 과세대상: 각종 법령에 규정된 면허, 허가, 인가 등을 받은 자
- 납부방법
 - 정기분: 매년 1.16 ~ 1.31
 - 신고분: 면허의 신규취득 및 변경 시
- 세 율: 면허 종호별 정액세(1종 67,500원 ~ 5종 18,000)
- 추진사항
 - 휴·폐업,사업장 이전 등 철저한 과세자료 정비로 정확한 과세
 - 비과세·감면 자료 정비 철저

● 차량취득세

(단위:백만원,%)

2016년 목표	2015년 과세 현황					비고
	목표	부과	징수	초과달성	진도율	
미확정	14,715	19,980	19,943	5,228	135.5	

- 과세대상: 차량(이륜차 포함) 및 기계장비
- 납부방법: 신고납부(취득일로부터 60일 이내)
- 세 율: 차량(사용 용도에 따라 2% ~ 7%), 기계장비(일반 3%)
- 추진사항
 - 중고차량 이전 시 과소신고 여부 세무조사 및 추징
 - 매월 감면 종류별 대사 후 감면요건 위반자에 대하여 추징
 - 차량 취득세 상품용 사후 감면 조사

● 자동차세

(단위:백만원,%)

2016년 목표	2015년 과세 현황					비고
	목표	부과	징수	초과달성	진도율	
미확정	15,273	19,299	16,856	1,583	110.4	

- 과세대상: 차량 및 건설기계(덤프트럭, 콘크리트믹서트럭)
- 납부방법
 - 정기분: 1기분(매년 6.16~6.30), 2기분(매년 12.1~12.31)
 - 선납(1월,3월,6월,9월 선납): 10% ~ 2.5% 할인
- 세 율
 - 승용자동차: 배기량×cc당 세액
 - 승합·화물: 차종별·적재량 기준 정액세
- 추진사항
 - 6월,12월 정기분 부과시 철저한 과세자료 관리를 통한 정확한 과세
 - 국가유공자, 장애인, 상품용 차량 등 비과세·감면 자료 정비

● 주민세

(단위:백만원,%)

2016년 목표	2015년 과세 현황					비고
	목표	부과	징수	초과달성	진도율	
미확정	7,193	8,975	8,765	1,572	121.9	

1 균등분

- 과세대상: 과세기준일(8월 1일) 현재 관내에 주소를 둔 개인, 사업소를 둔 개인사업자 및 법인
- 납부방법: 정기분 과세 (매년 8월 16일 ~ 8월 31일)
- 세 율: 정액세(개인: 6,000원, 개인사업자 : 62,500원, 법인: 62,500원 ~ 625,000원)
- 추진사항
 - 과세자료 정비 및 정확한 고지서 송달, 납세홍보 강화
 - 기초생활수급자 등 비과세·감면 대상자 확인 철저

2 재산분

- 과세대상: 연면적 330㎡초과 사업소
- 납부방법: 매년 7월에 신고납부
- 세 율: 사업소 연면적㎡당 250원(전용+공용)
- 추진사항
 - 비과세·감면자료 정비철저 : 종업원의 복지후생에 직접 사용 여부 등
 - 330㎡ 초과 사업소용 건축물 현황 확보 철저 : 재산세 과세자료 등 활용
 - 미신고, 과소신고 납부는 수시분 과세

3 종업원분

- 과세대상: 종업원 급여총액의 월평균금액 1억3,500만원 초과 사업주
- 납부방법: 매월 10일까지 신고납부
- 세 율: 해당 월 지급 급여총액의 0.5%
- 추진사항
 - 세무서 신고 및 사업자의 급여 자료 조사 후 미신고자 발취 조사
 - 2016년 변경 시행되는 면세기준 홍보 철저

● 지방소득세

(단위:백만원,%)

2016년 목표	2015년 과세 현황					비고
	목표	부과액	징수액	초과달성	진도율	
미확정	59,584	76,428	72,737	13,153	122.1	

1 종합소득세분

- 과세대상: 종합소득세의 납세의무가 있는 개인
- 납부방법: 매년 5월 소득세 확정신고 시 신고납부
- 세 율: 종합소득세 과세표준의 1,000분의 6 ~ 1,000분의 38(누진세율)
- 추진사항: 미신고·과소 신고납부는 수시분 과세

2 양도소득세분

- 과세대상: 양도소득세의 납세의무가 있는 개인
- 납부방법: 양도일이 속하는 달의 말일부터 2개월이내 신고납부
- 세 율: 자산유형 및 보유형태별 세율(1,000분의 6 ~ 1,000분의 70)
- 추진사항: 미신고·과소 신고납부는 수시분 과세

3 법인세분

- 과세대상: 법인세의 납세의무가 있는 법인
- 납부방법
 - 확정신고: 사업연도 종료일로부터 4월 이내 신고납부
 - 수정신고·결정·경정: 법인세 신고기한과 동일
- 세 율: 1,000분의 10 ~ 1,000분의 22
- 추진사항: 미신고·과소 신고납부는 수시분 과세

4 특별징수분

- 과세대상: 소득세·법인세 원천징수 대상 소득
- 납부방법: 징수일이 속하는 달의 다음달 10일 까지 신고납부
- 세 율: 원천징수한 소득세, 법인세의 10%
- 추진사항: 미신고·과소 신고납부는 수시분 과세

2 체납 징수 활동 강화

■ 현년도 체납 지방세 특별정리기간 운영

- 기 간: 2016. 5월~6월(상반기)/ 10월~12월(하반기)
- 추진부서: 지방세소득1팀, 지방소득세2팀, 자동차세팀
- 추진사항: 현년도 체납 징수, 결손 및 압류 등 채권확보 추진
- 추진방법
 - 현년도 체납 징수
 - ▶ 납기내 미납자 법정기한 내 독촉장 발송 및 체납고지서 일제발송
 - ▶ 고액체납자 전화 납부 독려 및 실태 조사
 - 현년도 체납 채권확보
 - ▶ 압류대상: 부동산, 차량, 금융재산, 각종 채권 등 환가가능 재산
 - ▶ 고액체납자 우선 순으로 압류 (고액 체납자-부동산, 소액 체납자-차량 위주)
 - 현년도 체납 결손
 - ▶ 무재산·행방불명 등으로 사실상 징수가 불가능한 체납 결손처분
 - ▶ 고액체납자 우선 실태조사(거주 및 재산 조사, 제2차납세의무자 지정 등)

■ 지난년도 체납 지방세 징수목표 달성

- 기 간: 2016. 1월 ~ 12월
- 징수목표: 총 3,728백만 원(구세: 430백만 원/ 시세 3,298백만 원)
- 추진방향
 - 총력 징수체제 구축, 분야별 체계적이고 효율적인 징수활동 추진
 - 서울시 「체납시세 징수실적」 인센티브 평가와 연계 추진
- 지난년도 체납 지방세 징수실적(2015.12.31. 기준)

(단위: 백만원, %)

구 분	징수목표 (A)	체납액 (B)	징수액 (C)	미수납 (B-C)	징수율 (C/B)	진도율 (C/A)	목표대비 (증△감)	증감율
합 계	3,746	10,182	4,301	5,881	42.2%	114.8%	555	14.8
구 세	448	1,049	483	566	46.0%	107.8%	35	7.8
시 세	3,298	9,133	3,818	5,315	41.8%	115.8%	520	15.8

- 지방세 체납 총력징수 추진
 - 지방세 체납 특별정리기간 운영(상반기 3월~7월, 하반기 9월~12월)

- 「성동38기동반」징수활동 강화(100만원 이상 체납자 징수 전담)
- 체납자 행정제재 강화 : 관허사업제한, 공공기록 정보제공, 출국금지, 명단공개
- 징수불능 체납 결손처분
 - 시효결손(매월), 불납결손(상반기 5월~6월, 하반기 11월~12월)
- 서울시「체납시세 징수실적 평가」 인센티브 연계 추진(별도계획 수립): 최우수구 목표

■ 자동차세 및 질서위반 과태료 체납차량 번호판 영치

- 추진기간: 2016. 1. 1. ~ 12. 31.
- 영치목표: 3,200대(전년도 목표: 3,800대 15.8% 감)

(단위 : 대, %)

구 분	2016년	2015년	전년대비 증감	비고
합 계	3,200	3,800	△15.8	
자동차세 체납	3,000	3,200	△6.3	
과 태 료 체납	200	600	△66.7	

- 자동차세 체납 차량: 1회 체납차량은 영치예고, 2건 이상은 번호판 영치
- 과태료 체납: 사전 예고 통지된 차량 및 무보험차 발견 즉시 번호판 영치
- 불법차량(대포차 및 무보험차 등) 운행감소에 따른 주민안전 확보
- 영치팀 인원 감소(2명)로 과태료 체납 차량 영치 목표 감소

3 미환급금 일제 정리 추진

■ 미환급금 찾아주는 서비스 운영

- 추진기간: 2016. 1. 1. ~ 12. 31.(2015년 환급:19,840건 5,977백만원)
- 미환급금: 2,238건 61백만 원(2015년 12월말 현재)
- 환급현황(2011년 ~ 2015년 12월말 현재)

(단위 : 건, %, 백만원)

구분	환급대상		환급		미환급		환급률 (B/A)
	건수	금액(A)	건수	금액(B)	건수	금액	
합 계	111,369	29,245	109,131	29,184	2,238	61	98.0
구 세	6,198	1,875	6,116	1,873	82	2	98.7
시 세	105,171	27,370	103,015	27,311	2,156	59	98.0

■ 추진계획

- 미환급금 일제정리 기간 운영: 상·하반기 각 2개월
- 일제정리기간 중 전화안내 및 안내문 일제발송
- 전자 행정서비스 적극 활용(UMS 문자전송)
- 환급신청이 없는 경우 행정기관에 등록된 계좌를 조사하여 직권 환급(기존 환급 계좌, 자동이체, 노령연금, 유류보조금 계좌 등 활용)
- 10만원 이하의 6개월 이상 미환급금에 대해 정기분(자동차세, 주민세, 재산세 등) 부과 시 사전 총당(지방세기본법 제76조제6항)

4 주민과 소통하는 세정운영

■ 지방세 평생고객 센터 운영

- 구청장과의 대화, 인터넷민원(구청장에게 바란다, 새올상담민원), 응답소민원 등 민원 발생분에 대하여 데이터베이스 구축 및 지속적인 피드백으로 평생고객으로 관리하는 「지방세 평생고객 센터」 운영
- 납세처리 및 한번 발생 민원은 평생토록 사후관리도 책임지는 선진국형의 시스템 구축으로 주민에게 다가가는 세무행정서비스 제공
- 정기분, 수시분 부과 10일 전까지 사후처리 실시

■ 지방소득세 인터넷 납부 홍보 납세편의 제공

- 대상세목: 지방소득세(종합소득, 양도소득, 법인세, 특별징수), 주민세(재산분, 종업원분)
- 추진기간: 2016. 1. 1. ~ 12. 31.
- 추진목표: 인터넷 납부율 35%
- 추진방법: 다양한 홍보활동을 통한 인터넷 납부율 제고
- 지방소득세 인터넷 납부 현황

(단위: 건 / %)

구 분	목 표 율		2015.12월말 실적(신고 납부건)					비고
	2016년	2015년	총계	수기	인터넷	인터넷납부율	목표대비 증감	
지방소득세	35	26	86,664	60,410	26,254	30.3	증4.3	

■ 2016년 변경 시행되는 주민세(종업원분) 면세기준 홍보

- 추진기간: 2016. 2월 ~ 12월
- 추진내용
 - 주민세(종업원분) 관련 지방세법 개정 사항 안내

당 초	변 경
사업소 종업원 수가 50명 이하인 경우	최근 12개월간 해당 사업소 급여총액의 월 평균금액이 1억 3,500만원 이하인 경우

- 면세점 초과 시 해당 월 지급 급여총액의 0.5% 신고 납부
- 우리구 소식지, 언론보도를 활용한 홍보
- 『주민세(종업원분) 면세기준 변경사항』 안내문 발송
- 동 주민센터 직능단체 회의자료에 게재 홍보
- 전 직원 교육 실시로 전화 민원에 친절한 답변 준비

■ 자동차세 선납 홍보로 구민 절세 지원

- 선납제도: 자동차세를 일시에 선납하는 경우 年세액의 일정액 할인
- 추진기간: 2016. 1. 1. ~ 9. 30.
- 선납기간별 할인은: 1월(10%), 3월(7.5%), 6월(5%), 9월(2.5%)
- 자동차세 선납 징수실적(2012~2015년) 및 2016년 예상 징수액 (단위: 백만원)

구 분	연도별 선납 징수실적				
	2012년	2013년	2014년	2015년	2016년예상
선납 금액	7,183	6,220	5,965	6,092	6,192
총 징수액	16,153	16,953	17,015	16,134	16,295
선 납 율	44.4%	36.7%	35.0%	37.8%	38.0%

■ 친절 행정 추진으로 구민 감동 세정 구현

- 추진기간: 2016. 1월 ~ 12월
- 추진내용
 - 친절서비스 교육강화: 외부기관 평가대비 교육 강화
 - 고충민원 전담처리반 운영: 고질민원은 팀장 주도 민원 응대
 - 팀별 친절 멘토 운영: 친절 멘토 지정 직원은 적극적 민원 처리
 - 친절 공무원 인센티브 제공

■ 각 팀별 실정에 맞는 자체 추진계획 수립 시행

- 붙임: 1. 2016년 지방세 월별 추진사항 1부.
2. 2015년 세목별 과세규모(세무2과 소관) 1부.
3. 2015년 지방세 징수현황 1부.
4. 2016년 구 세입예산 편성현황 1부. 끝.

2016년 지방세 월별 추진사항

월별	시 세	구 세
1월	<ul style="list-style-type: none"> • 자동차세 연세액 일시납부 • 현년도 체납자 고지서 발송 	<ul style="list-style-type: none"> • 등록면허세(면허분) 정기분 부과 및 징수
2월	<ul style="list-style-type: none"> • 자동차세(2기분) 정기분 독촉장 발송 	
3월	<ul style="list-style-type: none"> • 자동차세 연세액 일시납부 • 상반기 체납 특별정리기간 운영(3월~7월) 	<ul style="list-style-type: none"> • 등록면허세(면허분) 정기분 독촉장 발송 • 상반기 체납 특별정리기간 운영(3월~7월)
4월	<ul style="list-style-type: none"> • 지방소득세 법인세분(12월말 결산법인) 신고 및 납부 	
5월	<ul style="list-style-type: none"> • 지방소득세 종합소득세분 신고 및 납부 	
6월	<ul style="list-style-type: none"> • 자동차세(1기분) 부과 및 징수 • 자동차세 연세액 일시납부 	
7월	<ul style="list-style-type: none"> • 주민세 (재산분) 신고 및 납부 	
8월	<ul style="list-style-type: none"> • 주민세 (균등분) 정기분 부과 및 징수 • 자동차세(2기분) 정기분 독촉장 발송 	
9월	<ul style="list-style-type: none"> • 자동차세 연세액 일시납부 • 하반기 체납 특별정리기간 운영(9월~12월) 	<ul style="list-style-type: none"> • 하반기 체납 특별정리기간 운영(9월~12월)
10월	<ul style="list-style-type: none"> • 주민세 (균등분) 정기분 독촉장 발송 	
12월	<ul style="list-style-type: none"> • 자동차세(2기분) 부과 및 징수 	
매월	<ul style="list-style-type: none"> • 지방소득세 (특별징수분) : 매월 10일한 신고납부 • 주민세 (종업원분) : 매월 10일한 신고납부 	
수시	<ul style="list-style-type: none"> • 차량취득세 신고 및 납부 • 지방소득세 양도소득세분 신고 및 납부 • 신고납부 세목 미납분 수시부과 • 정기분 세목 미 부과분 수시부과 • 중고자동차 자동차세 일할계산 수시부과 • 번호판 영치 및 견인 • 성동38기동반 징수활동 • 시효결손 처리 	<ul style="list-style-type: none"> • 등록면허세(면허분) 신고 및 납부 • 정기분 등록면허세(차량분) 신고 및 납부 • 정기분 세목 미 부과분 수시부과

[붙임2]

2015년 세목별 과세규모 (세무2과 소관)

(단위:건, 백만원)

관리세목		부과건수	부과액	징수액	적요	
① 등록면허세	면허	34,113	1,149	1,065	1월 신고·납부	
	차량	26,490	805	805	수시 신고·납부	
② 자동차세	차량소유자	144,255	19,299	16,856	연납, 정기(6,12월)	
③ 차량취득세	차량취득자	18,707	19,980	19,943	수시 신고·납부	
④ 지방소득세	법인	관내 사업장	4,211	23,996	23,007	4월 신고·납부
	개인종합소득	관내 거주자	20,676	13,763	12,459	5월 신고·납부
	특별징수	관내 사업자	52,937	27,177	26,966	매월 10일 신고·납부
	개인양도소득	관내 거주자	3,869	11,350	10,163	수시 신고·납부
⑤ 주민세	재산분 (330㎡초과)	사업소	1,770	621	620	7월 신고·납부
		종업원분 (급여총액의월평균금액1억,3500만원초과)	사업소	2,478	6,798	6,796
	균등분	개인세대수	116,449	565	469	8월 정기분 과세
		법인사업장	7,939	473	410	
		개인사업장	11,207	566	518	
총 계		445,101	126,542	120,077		

[붙임3]

2015년 지방세 징수현황

(단위: 백만원, %)

세 목	목 표 (A)	부 과 (B)	징 수 (C)	징수율 (C/B)	진도율 (C/A)	초과달성		
						목표대비	전년대비	
합 계	266,864	414,484	398,949	96.3	149.5	132,085	44,906	
구 세	소 계	68,704	75,508	74,400	98.5	108.3	5,696	4,598
	재 산 세	59,070	62,012	61,554	99.3	104.2	2,484	2,185
	등 록 면 허 세	9,186	12,447	12,363	99.3	134.6	3,177	2,321
	지 난 년 도 구 세	448	1,049	483	46.0	107.7	35	92
시 세	소 계	198,160	338,976	324,549	95.7	163.8	126,389	40,308
	부 동 산 취 득 세	66,274	112,425	111,893	99.5	168.8	45,619	26,701
	재 산 세 (도시지역분)	27,187	31,996	31,434	98.2	115.6	4,247	1,498
	차 량 취 득 세	14,715	19,980	19,943	99.8	135.5	5,228	3,537
	자 동 차 세	15,273	19,299	16,856	87.3	110.4	1,583	△913
	주 민 세	7,193	8,975	8,764	97.7	121.8	1,571	1,267
	지 방 소 득 세	59,584	76,428	72,737	95.2	122.1	13,153	4,649
	지 역 자 원 시 설 세	4,637	6,560	6,394	97.5	137.9	1,757	453
	지 방 교 육 세 외	-	54,180	52,710	97.3	-	52,710	2,468
	지 난 년 도 시 세	3,297	9,133	3,818	41.8	115.8	521	648

[붙임4]

2016년 구 세입예산 편성 현황 (일반회계)

(단위: 백만원, %)

구 분		2016년 예 산	2015년 예 산	전년 대비 증감		점유율 (%)
				증감액	증감률(%)	
세입예산 총 계		375,450	342,277	33,173	9.69	100
지방세 계		72,298	68,705	3,593	5.23	19.26
구 세	재 산 세	62,617	59,071	3,546	6.00	16.68
	등 록 면 허 세 계	9,251	9,186	65	0.71	2.46
	면 허 분	928	854	74	8.67	0.25
	등 록 분 계	8,323	8,332	△9	△0.11	2.22
	부 동 산	7,850	7,900	△50	△0.63	2.10
	차 량	473	432	41	18.98	0.13
	지 난 년 도 수 입	430	448	△18	△4.02	0.11
세외수입 계		67,731	49,513	18,218	36.79	18.04
세 외 수 입	경 상 적 수 입	37,782	27,252	10,530	38.64	10.06
	임 시 적 수 입	29,949	22,261	7,688	34.54	7.98
의존수입 계		225,421	207,410	18,011	8.68	60.04
의 존 재 원	지 방 교 부 세	3,999	4,142	△143	△3.45	1.07
	조 정 교 부 금	75,050	66,729	8,321	12.47	19.99
	보 조 금	146,372	136,539	9,833	7.20	38.99
기 타 계		10,000	16,649	△6,649	△39.94	2.66
기 타	영 여 금	10,000	12,500	△2,500	△20.0	2.66
	내 부 거 래	0	4,149	△4,149	△100.0	0