

등록번호	지역건강과-3231
등록일자	2016.2.22.
결재일자	2016.2.22.
공개구분	부분공개

★주무관	모자보건팀장	지역건강과장	보건소장
김종금	박현숙	김선찬	02/22 이준영
협 조			

2016년 아가랑 엄마랑 행복한 서대문구

모자보건사업 계획



서 대 문 구
지역건강과

작성개요

기본방향	<ul style="list-style-type: none"> • 지역보건의료계획 연계작성 • 지역사회 통합건강증진사업 연계작성 • 2016년 주요업무계획 연계작성 • 2016년 구의회업무보고 연계작성 																																			
작성원칙	<ul style="list-style-type: none"> • 2015년 모자보건사업평가 반영 • 사업팀장 및 사업담당자 Brainstorming 실시 • 지역주민의 최대 건강증진에 기여할 수 있는 방향 • 2016년 정부정책방향 반영 																																			
기본자료	<ul style="list-style-type: none"> • 2015년 모자보건사업 평가 • 2015년 모유수유 실천율 조사 • 서대문구 지역보건의료계획 • 제3차 국민건강증진종합계획 • 2016년 열린보건소 운영계획 																																			
작성과정	<ul style="list-style-type: none"> • 사업계획 관련 담당자 회의 <i>2016. 1. 04</i> • 사업관련 통계자료 작성제출 <i>2016. 1. 25</i> • 단위 사업별 계획서 수합 <i>2016. 2. 15</i> • 사업계획서(초안) 완성 <i>2016. 2. 18</i> • 사업계획서 최종 확정 <i>2016. 2. 22</i> 																																			
작성 참여자	<table border="1"> <thead> <tr> <th>업무구분</th> <th>직 급</th> <th>성 명</th> <th>비 고</th> </tr> </thead> <tbody> <tr> <td>사업총괄</td> <td>팀 장</td> <td>박현숙</td> <td>사업 전반</td> </tr> <tr> <td>예방접종</td> <td>간호 7급</td> <td>최아영</td> <td>예방접종사업 전반</td> </tr> <tr> <td>모자보건</td> <td>간호 7급</td> <td>김종금</td> <td>모자보건사업 전반</td> </tr> <tr> <td>출산장려사업</td> <td>간호 8급</td> <td>임진희</td> <td>난임부부 및 미숙아</td> </tr> <tr> <td>서울아기 사업</td> <td>간호 8급</td> <td>최미화</td> <td>서울아기 건강 찾아가는 사업</td> </tr> <tr> <td>모자보건실</td> <td>간호 7급</td> <td>강호선</td> <td>모자보건실 총괄</td> </tr> <tr> <td>예방접종실</td> <td>간호 7급</td> <td>박은숙</td> <td>영유아 예방접종 총괄</td> </tr> </tbody> </table>				업무구분	직 급	성 명	비 고	사업총괄	팀 장	박현숙	사업 전반	예방접종	간호 7급	최아영	예방접종사업 전반	모자보건	간호 7급	김종금	모자보건사업 전반	출산장려사업	간호 8급	임진희	난임부부 및 미숙아	서울아기 사업	간호 8급	최미화	서울아기 건강 찾아가는 사업	모자보건실	간호 7급	강호선	모자보건실 총괄	예방접종실	간호 7급	박은숙	영유아 예방접종 총괄
업무구분	직 급	성 명	비 고																																	
사업총괄	팀 장	박현숙	사업 전반																																	
예방접종	간호 7급	최아영	예방접종사업 전반																																	
모자보건	간호 7급	김종금	모자보건사업 전반																																	
출산장려사업	간호 8급	임진희	난임부부 및 미숙아																																	
서울아기 사업	간호 8급	최미화	서울아기 건강 찾아가는 사업																																	
모자보건실	간호 7급	강호선	모자보건실 총괄																																	
예방접종실	간호 7급	박은숙	영유아 예방접종 총괄																																	

2016년 모자보건사업 개요

비전

아기랑 엄마가 행복한 세대문

목표

모자건강증진 환경을 통한 건강수준 향상

추진방향

건강한 임신·출산에 대한 사회적 지원 강화
영유아 사전 예방적 건강관리를 통한 차세대 인적자원 확보
산후조리원 감염관리를 통한 건강환경조성

추진과제

모자
건강증진

어린이
건강증진

임신·출산
지원사업

교육
홍보

세부사업

- 임신전 건강검진
- 임신부 등록건강관리
- 우울증 검사
- 열린보건소
임산부 관리
- 유축기 대여
- 서울아기 건강
첫걸음 연계
가정방문
- 산후조리원 관리

- 어린이예방접종
- 미숙아 및 선천성
이상아 등록관리
- 선천성대사이상검사
- 신생아청각신경검사
- 기저귀 교체분유
- 영유아 건강검진
- 열린보건소 운영
예방접종지원

- 산모 신생아
건강관리지원
- 난임부부사출배자원
- 고위험 임산부
의료비지원
- 청소년 산모
의료비 지원

- 〈임산부〉
- 미혼모 출산교실
 - 행복한 예비엄마교실
 - 모유수유 클리닉
 - 토요일출산교실
 - 태교 음악회
 - 캠페인
 - 숲태교 체험교실
- 〈어린이〉
- 사랑듬뿍체험교실
 - 우리손주육아교실
 - 어린이 성교육

I

추진 배경

□ 우리나라 합계출산율은 OECD 국가 중 최저수준으로, 출산·양육의 경제적 부담 등으로 인해 초저출산 현상 지속¹⁾

- 전국)합계 출산율 1.22명('10)→1.20명('14)
- 서대문구)합계 출산율 : 0.97명('10)→0.95명('14)

□ 만혼과 환경적 요인으로 인하여 난임부부, 저체중아, 선천성이상아 등 임신·출산 관련 장애요인 증가추세

- 전국)체외수정 시술건수 : 45천건('11) → 63천건('14)
- 서대문구) 인공수정 시술건수 및 선천성대사이상아 증가 추세

{난임부부 시술 지원현황}	{선천성대사이상아 관리현황}
<ul style="list-style-type: none"> · 체외수정 시술건수 : 0.3%('12) → 0.3%('15) · 인공수정 시술건수 : 0.2%('12) → 0.3%('15) 	<ul style="list-style-type: none"> · 선천성대사이상아 관리 : 0.4%('12) → 0.6%('15)

□ 결혼에 대한 가치관 변화 및 여성의 사회활동 증가로 늦은 나이에 출산하는 경향이 높아 고위험 임신부 증가추세 및 청소년 임신부 또한 증가하고 있음.

- 보건복지부)고위험 임신부 의료비 지원사업 실시(2015. 7월부터)
- 서대문구)청소년 임신부 1명(12년)→5명(15년)

□ 0세아 양육 가구의 양육비 지출이 타 연령 영유아 가구에 비해 크며, 특히 저소득층의 경우 기저귀·분유에 대한 지출이 가계에 부담이 되고 있는 상황

- 보건복지부)저소득층 기저귀·조제분유 지원사업 실시(2015. 10월부터)
- ※ 월 소득 100~200만원 저소득층 3인 가구 한자녀 양육비 0세아 613천원, 1세아 533천원

□ 산후조리원 잦은 감염발생으로 임신부 및 영유아 건강관리 위협 초래

1) 통계청

II

추진방향

□ 건강한 임신·출산에 대한 사회적 지원 강화

- 임신부 산전·후 건강관리 및 지원
- 난임부부 시술비 지원사업
- 산모·신생아 건강관리 지원사업
- 고위험 임신부 의료비 지원사업
- 임신·출산 건강교실
- 건강한 임신·출산을 위한 위한 음악회 및 캠페인 등
- 청소년 산모 의료비 지원사업

□ 영유아 사전 예방적 건강관리를 통한 차세대 인적자원 확보

- 어린이 예방접종 및 건강상담 등
- 미숙아·선천성이상아 등록관리 및 의료비 지원
- 선천성대사이상 검사 및 환아관리
- 영유아 건강검진사업
- 난청 조기진단사업(신생아 청각선별검사)
- 저소득층 기저귀·조제분유 지원사업
- 어린이 성교육 사업
- 어린이 건강교실

□ 산후조리원 감염·안전관리 강화

- 「산후조리원 감염관리 종합대책」을 위한 모자보건법 개정에 따른 관리 강화
- ※ 산후조리원 감염 및 안전관리 강화를 위한 별도계획수립

Ⅲ

현황분석

1. 임산부 현황



- 서대문구 가임여성(15~44세 인구) 45.1%(12년) → 43.4%(15년)
감소 추세에 비해 보건소 이용 대상자 꾸준히 증가
 - 보건소 임산부 등록률 꾸준히 증가
신규 임산부 63.6%(12년) → 85.3%(15년)로 최근 3년 동안 21.7%p 증가
 - 철분제 및 엽산제 수요 증가
: 엽산제 914통(12년) → 1,890통(15년), 철분제 5,765통(12년) → 10,340통(15년)
 - 난임 부부 시술비 지원자 증가
 - 0.5%(12년) → 0.5%(15년)로 최근 3년 동안 0.1%p 증가
 - 산모신생아 건강관리 지원자 증가
 - 10.8%(12년) → 15.9%(15년)로 최근 3년 동안 5.1%p 증가
 - 모자보건관련 시설 이용 현황

기관명	내용
산후조리원 3개소	임산부 산후건강관리, 모유수유 및 예방접종 안내
건강가정지원 및 한부모 시설 7개소	건강가정지원센터(1), 다문화가족지원센터(1), 한부모시설(5개)
육아종합지원센터	가정 및 보육시설 지원, 장난감 대여 연계 및 교육연계 운영
여성복지시설 4개소	여성센터(1), 가정폭력·성폭력상담소(2) 가정·성폭력 상담원 교육훈련시설(1)

2. 어린이 현황



- 서대문구 어린이(12세 이하 인구) 10.2%(12년)→8.7%(15년)로 최근 3년 동안 1.5%p 감소 추세
- 서대문구 영유아 사전 예방적 건강관리 수준
 - 신생아 청각선별검사 지원 현황
 - 13.5%(12년)→13.8%(15년)로 최근 3년 동안 0.3%p 증가
 - 미숙아 및 선천성 이상아 등록관리 현황
 - 미숙아 및 선천성 이상아 발생률 8.5%(12년)→6.8%(15년)로 1.7%p 감소
 - 미숙아 의료비 지원률 36.4%(12년)→53.3%(15년) 16.9%p 증가
 - ※ 미숙아 및 선천성 이상아 발생에 비해 미숙아 의료비지원율이 증가하는 것은 중증도 미숙아 발생이 증가하는 것으로 추정
 - 선천성대사이상 및 환아관리
 - 환아관리 0.4%(12년)→0.6%(15년)로 0.2%p 증가
 - 영유아 건강검진률
 - 건강검진 수검률 50.3%(12년)→64.2%(15년)로 13.9%p 증가

{서대문구 영유아 사전 예방적 건강관리 최근 3년(12년→15년)현황}





□ 조직현황 : 3과 1지소, 15팀

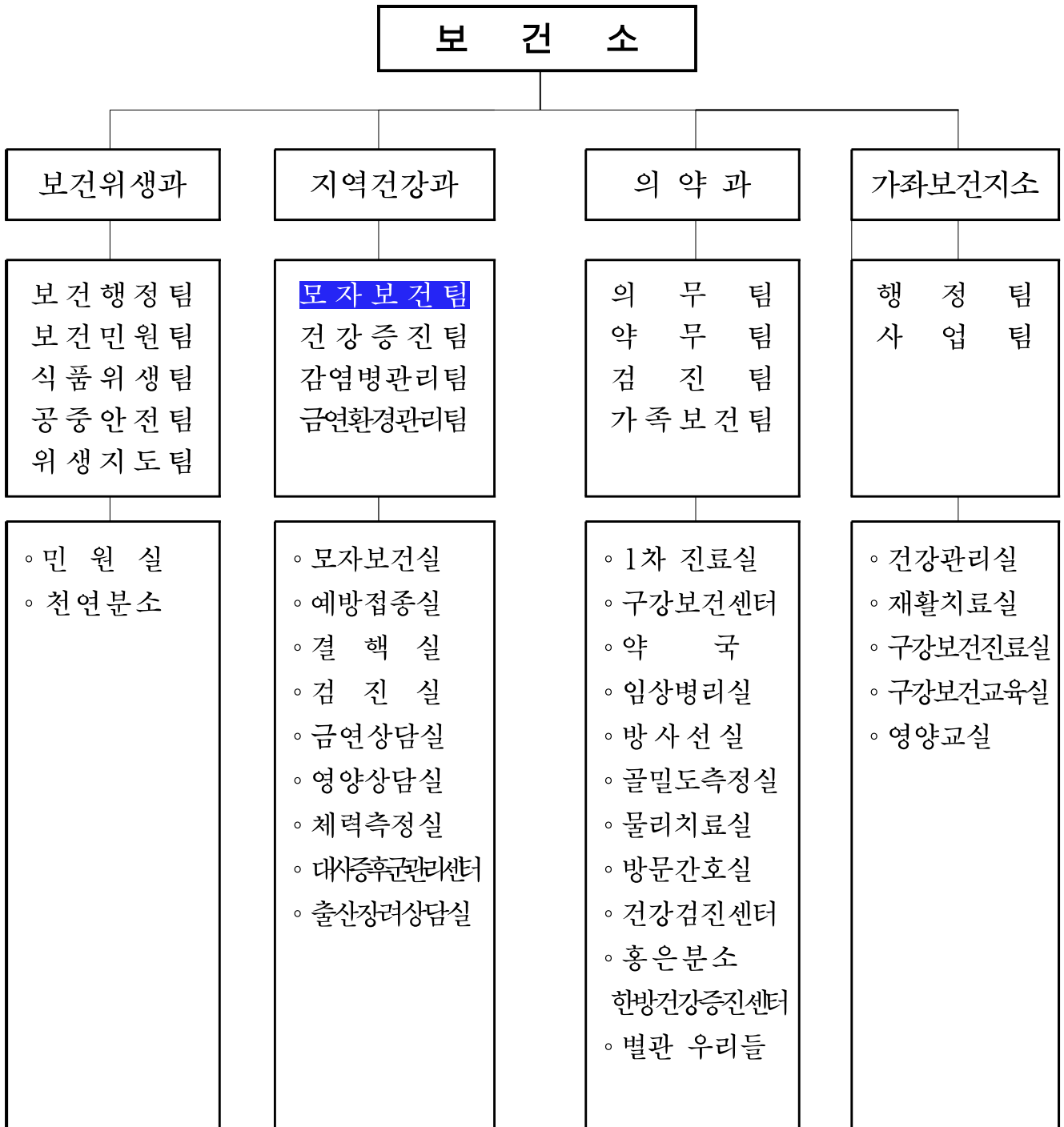

□ 모자보건팀 인력 현황 : 16명(정규직 8, 무기계약직 3, 계약직 1, 기간제 4)

담당업무	이름	자격	고용형태	비고
모자보건 총괄	박현숙	간호사	정규직	7층 지역건강과
서무, 예산, 회계	현혜숙	간호사		
모자보건사업 총괄 및 통합사업 등	김종금	간호사		
예방접종 총괄 담당	최아영	간호사		
영유아 사전 예방적 검사	임진희	간호사		
난임부부 지원사업 등	최미화	간호사		
서울아기 건강 첫걸음 사업	노순이	간호사	무기계약직	4층 방문보건실
서울아기 건강 첫걸음 사업 가정방문	권영아	간호사		
서울아기 건강 첫걸음 사업 가정방문	안 현	간호사		
출산장려 접수 담당	이명숙	행정요원	기간제	7층 출산장려실
예방접종 지원 및 상담	허정하	간호사	기간제	모자보건실
	○○○	간호사		
임산부 및 영유아 진료 및 상담	김은임	의사	계약직	
모자보건실 업무 총괄	강호선	간호사	정규직	
모자보건실 접수	이규원	행정요원	기간제	
예방접종 업무 담당	박은숙	간호사	정규직	

□ 예 산

단위 : 천원

세부사업명	2016년 예산				
	총 계	국	시	구	
총 계	1,492,385	494,976	464,908	532,501	
임산부 건강관리	모자건강증진	53,584		53,584	
	산모 건강관리	58,480	29,240	8,772	20,468
	모성아동 건강지원사업	640,851	193,695	223,578	223,578
	산모 신생아 건강관리	241,972	120,986	60,493	60,493
어린이 건강관리	어린이 예방접종(영양제)	(2,310)	-	-	(2,310)
	영유아 사전 예방적 건강관리	251,664	75,499	88,082	88,083
	영유아 건강검진	12,500	6,250	3,125	3,125
	기저귀 조제분유 사업	231,024	69,306	80,858	80,860
	산후조리원 관리	-	-	-	-

□ 지역사회자원 연계전략

	사업내용		연계활용		사업대상
임산부 건강관리	우울증검진 및 상담	협조	의약과(정신보건센터)	안내	임산부
	임신전 건강검진	의뢰	의약과(검진실)		임신을 계획 중임 부부 및 미혼남녀
	가정폭력 및 성폭력 상담	의뢰	건강가정지원센터	상담	임산부 및 가족
	표준모자보건수첩제공	연계	국민건강보험공단	홍보	임산부
	기형아 검사 의뢰	의뢰	외부전문기관	안내	임산부
어린이 건강관리	영유아 건강검진	홍보	국민건강보험공단, 보육시설	홍보	영유아
	미숙아 및 선천성이상아 등록관리		관내 산부인과		영유아
	신생아 청각선별검사	의뢰	분만산부인과	검사	신생아
	선천성대사이상검사 및 환아관리	의뢰	인구보건복지협회	홍보	신생아
	구립 어린이집 성교육	연계	구립 어린이집 25곳 연세대학교 간호대학 협조	교육	영유아
임신 출산 지원	산모·신생아 도우미지원	의뢰	한국보건복지정보개발원	홍보	임산부
	난임부부 시술비지원	홍보	정부지원 인공(체외)수정시술 지정기관	의뢰	난임부부
모자 건강 교실	미혼모시설 출산준비교실 운영	의뢰	애란원 생명누리의집, 두리홈	교육	미혼모
	모자건강교실 홍보	의뢰	보건소 홈페이지 및 소식지	제공	임산부 영유아
	술태교 체험교실	의뢰	푸른 도시과 (술태행사 지원)	지원	임산부
	태교 음악회 개최	연계	의약과(우리들별관)	홍보	임산부

VI

우선순위 결정

목 적

지역사회 현황과 주민 요구도를 감안, 사업의 우선순위를 정하고 한정된 체계하에서 최적의 사업실행을 통하여 효과적으로 모자보건사업을 추진하기 위함.

선정 과정

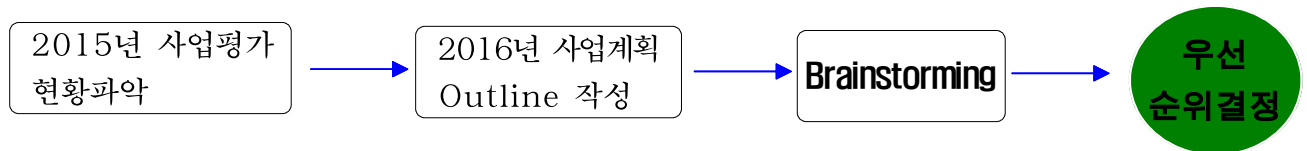

선정 기준

평가요소	크기	심각성	효과	정책방향
점 수	10	10	10	10

※ BPRS 방식 수정·보완 적용

우선순위

	추진과제	평가요소				BPRS (A+2B+C)×D	순위
		크기 (A)	심각성 (B)	효과 (C)	정책방향 (D)		
모자 및 어린이	모자건강증진	7	6	7	8	208	1
	어린이 건강증진	5	7	6	7	200	2
	임신·출산 지원	5	6	7	8	168	3
	교육 및 홍보	7	4	5	6	120	4

□ 우선순위 결과

추진과제 순위		추진내용
1순위	모자건강증진	임신전 건강검진, 임신부 등록건강관리, 엽산제 및 철분제 지원 임산부 우울증 검진, 열린 보건소 임신부 관리, 유축기 대여 서울아기 건강 첫걸음 연계 가정방문, 산후조리원 관리
2순위	어린이 건강증진	예방접종, 신생아 청각선별검사, 선천성대사이상검사 및 환아관리 미숙아 및 선천성이상아 등록관리 기저귀 교체분유지원, 영유아 건강검진 열린보건소 운영 어린이 예방접종
3순위	임신·출산 지원	산모·신생아 건강관리지원, 난임부부 시술비 지원 고위험 임신부 의료비 지원, 청소년 산모 의료비 지원
4순위	교육 및 홍보	〈임산부〉 미혼모 출산준비교실, 행복한 예비엄마교실 모유수유 클리닉 운영, 아빠와 함께하는 출산준비교실 태교 음악회, 임신·출산 홍보 캠페인, 숲태교 체험교실 〈어린이〉 사랑듬뿍 체험놀이교실, 우리손주 육아교실 어린이 성교육

V 사업목적 및 목표

1. 사업목적

영유아에 대한 사전 예방적 건강관리를 통해 사망·장애 발생을 조기 예방하고 임신부 및 가임기 여성의 건강관리를 체계적으로 실시하여 건강한 임신, 출산 환경조성과 모성의 신체적·정신적 건강증진을 도모하고자 함.

2. 목표



가 결과목표

결과 지표	2015년 실적	2016년 목표	측정산식
보건소 임신부 등록 건강관리율	85.3%	86.0%	신규등록/당해년도 출생아수*100 ※ 서울시 인센티브 지표
미숙아 및 선천성이상아 등록 관리율	100.0%	100.0%	등록관리수/당해년도 보고 받은 미숙아 및 선천성이상아수*100
영유아 건강검진 수검율	64.2%	65.0%	수검자/당해 영유아 건강검진대상자수*100

나 산출목표

□ 임신부 및 어린이 건강관리

추진과제	산출목표	목표
모 자 건 강 증 진	임신전 건강검진	700명
	임산부 등록 건강관리	1,750명
	엽산제 지원	2,000통
	철분제 지원	10,000통
	임산부 우울증 검진	650명
	열린 보건소 임신부 관리(매월 둘째, 넷째 토요일)	24회/430명
	유축기 대여	250건
	산후조리원 감염관리	4회
어 린 이 건 강 증 진	어린이 예방접종 제공	74,986건
	신생아 청각선별검사	300명
	선천성대사이상검사 및 환아관리	2,210명
	미숙아 및 선천성이상아 등록관리	150명

	기저귀 교체·분유지원	296명	
	영유아 건강검진	270명	
	열린보건소 운영 어린이 예방접종	24회/250명	
임신·출산지	산모·신생아 건강관리 지원	300명	
	난임 체외수정시술	220명	
	부부 인공수정시술	160명	
	고위험 임신부 의료비 지원	52명	
	청소년 산모의료비 지원	6명	
교육 및 홍보	임산부	미혼모 출산준비교실	9회/90명
		행복한 예비엄마교실	8회/160명
		모유수유 클리닉 운영	12회/120명
		아빠와 함께하는 출산교실(토요일)	4회/80명
		태교 음악회	1회/100명
		임신·출산 홍보 캠페인	1회/100명
		숲태교 체험교실	2회/40명
	어린이	사랑듬뿍 체험놀이교실	4회/80명
		우리손주 육아교실	4회/80명
		어린이 성교육	40회/1,500명

다

투입목표

구분		구성원
인력	총 인력	16명
	의사(계약직)	1명
	간호사	8명
	무기계약직	3명
	기간제	4명
예산	예산액	1,492,385천원
	예산비율	국비 33.2%, 시비 31.2%, 구비 35.6%

1. 2015년 사업평가 및 2016년 개선방향

구 분	내 용												
2015년 사업 평가	<p>◇ 사업기간 : 2015. 1. 1 ~ 2015. 12. 31</p> <p>◇ 사업대상 : 임산부 및 영유아</p> <p>◇ 사업내용</p> <table border="1" style="width: 100%; border-collapse: collapse;"> <thead> <tr> <th style="text-align: center;">임산부</th> <th style="text-align: center;">영유아</th> </tr> </thead> <tbody> <tr> <td> <ul style="list-style-type: none"> · 임산부 건강관리 및 지원 · 고위험 임산부 의료비 지원(신규) · 산모 신생아 건강관리 지원 · 출산환경조성(숲태교, 태교 음악회 등) · 모성아동 건강지원 · 임산부 출산준비교실(미혼모 포함) · 열린보건소 운영(출산교실 및 임산부 관리) </td> <td> <ul style="list-style-type: none"> · 영유아 예방접종 등 건강관리 · 영유아 건강교실 · 영유아 사전 예방적 검사 및 환아 관리 · 영유아 건강검진 · 기저귀 조제분유사업(신규) · 열린 보건소 운영 · 산후조리원 안전 및 감염관리 </td> </tr> </tbody> </table>	임산부	영유아	<ul style="list-style-type: none"> · 임산부 건강관리 및 지원 · 고위험 임산부 의료비 지원(신규) · 산모 신생아 건강관리 지원 · 출산환경조성(숲태교, 태교 음악회 등) · 모성아동 건강지원 · 임산부 출산준비교실(미혼모 포함) · 열린보건소 운영(출산교실 및 임산부 관리) 	<ul style="list-style-type: none"> · 영유아 예방접종 등 건강관리 · 영유아 건강교실 · 영유아 사전 예방적 검사 및 환아 관리 · 영유아 건강검진 · 기저귀 조제분유사업(신규) · 열린 보건소 운영 · 산후조리원 안전 및 감염관리 								
	임산부	영유아											
	<ul style="list-style-type: none"> · 임산부 건강관리 및 지원 · 고위험 임산부 의료비 지원(신규) · 산모 신생아 건강관리 지원 · 출산환경조성(숲태교, 태교 음악회 등) · 모성아동 건강지원 · 임산부 출산준비교실(미혼모 포함) · 열린보건소 운영(출산교실 및 임산부 관리) 	<ul style="list-style-type: none"> · 영유아 예방접종 등 건강관리 · 영유아 건강교실 · 영유아 사전 예방적 검사 및 환아 관리 · 영유아 건강검진 · 기저귀 조제분유사업(신규) · 열린 보건소 운영 · 산후조리원 안전 및 감염관리 											
	<p>◇ 평 가</p> <table border="1" style="width: 100%; border-collapse: collapse;"> <thead> <tr> <th style="text-align: center;">결과지표</th> <th style="text-align: center;">실적(%)</th> <th style="text-align: center;">달성도(%)</th> </tr> </thead> <tbody> <tr> <td>-보건소 임산부 등록 관리율</td> <td style="text-align: center;">85.3</td> <td style="text-align: center;">100.0</td> </tr> <tr> <td>-미숙아 및 선천성이상아 등록 관리율</td> <td style="text-align: center;">100.0</td> <td style="text-align: center;">104.2</td> </tr> <tr> <td>-영유아 건강검진 수검률</td> <td style="text-align: center;">64.2</td> <td style="text-align: center;">95.8</td> </tr> </tbody> </table>	결과지표	실적(%)	달성도(%)	-보건소 임산부 등록 관리율	85.3	100.0	-미숙아 및 선천성이상아 등록 관리율	100.0	104.2	-영유아 건강검진 수검률	64.2	95.8
	결과지표	실적(%)	달성도(%)										
-보건소 임산부 등록 관리율	85.3	100.0											
-미숙아 및 선천성이상아 등록 관리율	100.0	104.2											
-영유아 건강검진 수검률	64.2	95.8											
<p>◇ 총 평</p> <ul style="list-style-type: none"> - 3개 결과지표 중 영유아 건강검진 수검률 달성도가 95.8%로 다소 저조함. - 2015년 신규 사업으로 기저귀 조제분유사업 및 고위험 임산부 의료비 지원사업을 시행하였으나 예산액에 비해 사업 시행이 늦어 많은 예산이 남음. - 2015년 임산부 산전·산후 관리를 위한 철분제 지급기준 변경됨. : 임신 5개월부터 철분제 지급→임신 4개월부터 철분제 지급(2015. 5.) - 청소년 임산부 의료비 지원사업 예산 부족으로 미지급분 발생 													
▼	▼												

2016년 개선방향	<ul style="list-style-type: none"> - 임산부 산전·산후 철분제 지급 기준 확대에 따른 예산 확보 : 산모 건강관리사업에서 예산 확보함.(28,360천원→2016년 58,480천원 확보) - 청소년 임산부 의료비 지원사업 예산 확보 : 당초 2,400천원→2016년 7,200천원 확보하여 미납액 처리됨 - 신규사업에 대해 적극적 홍보(고위험 임산부 의료비 지원, 기저귀 조제분유 지원) : 산부인과 및 14개동 리플렛 5,000부 배부, 현수막 게첨 및 보건소 홈페이지 홍보 - 보건소 임산부 등록률 향상 및 영유아 수검률 향상 방안 마련
---------------	---

2. 조직의 장단점 분석

외부 기회	<ul style="list-style-type: none"> • 여성경제활동 증가로 보건소 이용 임산부 증가 • 새천년 개발목표→‘모성보건 증진’ • 저출산 극복에 대한 정부관심 증대 • 타구에 비해 많은 미혼모 분포 • 저출산 극복을 위한 신규사업 실시 	내부 강점	<ul style="list-style-type: none"> • Enforced Team Work • 특화된 「서울아기 건강첫걸음 가정방문실시 • 타구에 비해 다양한 모자건강교실 운영 • 숲태교 및 태교음악회 등 특화프로그램 운영
외부 위협	<ul style="list-style-type: none"> • 모성건강에 대한 통계 자료 부족 • 난임부부 및 선천성이상아 증가추세 • 청소년 산모 증가추세 • 주 고객인 임산부로 타 민원에 비해 민감 	내부 약점	<ul style="list-style-type: none"> • 낮은 재정자립도로 모성예산 꾸준히 감소 • 자체 모성건강에 대한 통계 자료 부족 • 순환보직으로 전문성 미흡

3. 분석결과를 통한 발전전략

SO 전략	<ul style="list-style-type: none"> • 보건소 이용 임산부 증가에 따른 체계적 서비스 제공 → 다양한 모자건강교실, 숲 태교, 태교 음악회, 서울아기 건강 첫걸음 사업 연계 • 취약계층 임산부(미혼모)관리 강화 → 미혼모시설과 연계하여 임산부 건강관리 교육 지원(9회)
WO 전략	<ul style="list-style-type: none"> • 자치구 모성건강증진사업 예산 감소에 따른 보조금 예산 확보 → 자치구 모성건강증진예산 꾸준히 감소하고 있어 통합건강증진사업 중 「산모 건강관리」 추가 예산 확보로 보건소 이용 임산부 수요 충족

ST
전략

- 지역인적자원 활용 및 통합건강증진사업(여성 어린이 특화) 자문을 통해 통계자료 구축
- 청소년 산모 의료비 증가에 따라 추가 예산 확보
- 「서울아기 건강 첫걸음」 사업을 통한 산전관리 강화 → 미숙아 및 선천성이상아 발생감소 기여
→ 임신·출산·양육에 대한 체계적 서비스로 ‘건강한 출발’에 기여
장기적 관점에서 미숙아 및 선천성이상아 발생감소에 기여함으로써 예산증액 예방
- 임신전 건강검진 및 임신 추구관리를 통한 사전 예방적 건강관리 치중
→ 홍보 강화를 통한 검진 대상자 독려



WT
전략

- 모자보건 예산(구비 100%) 꾸준히 감소 추세
→ 공모사업 등으로 외부재원 확보 및 여성어린이특화(통합)사업 점차적 예산 증대
- 사업별 담당자의 업무연속으로 전문성 강화
- 모자보건분야 체계구축 필요
→ 모자보건사업 체계구축을 위해 지역인적자원 ‘멘토’ 발굴
- 분야별 전문교육 이수률 통한 담당자의 역량강화

4. 전략



목표 1 보건소 임신부 등록관리율 향상			
대 상	관내 임신부		
과 제	모자건강증진	임신·출산 지원	교육 및 홍보
추진 체계			
세부 활동	<ul style="list-style-type: none"> · 임신전 건강검진 · 임신부 신규등록 · 프로그램 안내 · 임신 및 우울증 검사 · 철 분제 및 엽산제 지원 · 표준모자보건수첩제공 · 유축기 대여 · 열린보건소 운영 · 서울아기 건강 첫걸음 연계 · 산후조리원 감염관리 	<ul style="list-style-type: none"> · 산모·신생아 건강관리 지원 · 난임부부 시술비 지원 · 고위험 임신부 의료비 지원 · 청소년 산모 의료비 지원 	<ul style="list-style-type: none"> · 행복한 예비엄마교실 운영 · 미혼모 출산준비 교실 운영 · 아빠와 함께하는 출산준비교실운영 · 모유수유 클리닉 운영(매일) · 태교 음악회 운영 · 숲 태교 체험교실 · 5월 가정의 달 「임산출산 캠페인」
연계 자원	<ul style="list-style-type: none"> · 의약과 : 검진팀 <ul style="list-style-type: none"> - 임신검사 · 의약과 : 가족보건팀 <ul style="list-style-type: none"> - 우울증 검사 의뢰 · 보건위생과 : 보건행정팀 <ul style="list-style-type: none"> - 사업홍보 등 	<ul style="list-style-type: none"> · 관내 미혼모시설 <ul style="list-style-type: none"> - 청소년 산모 의료비 홍보 - 우리은행 · 난임, 고위험 의료비 <ul style="list-style-type: none"> - 사회보장정보원 - 관내 산부인과 - 인구보건복지협회 	<ul style="list-style-type: none"> · 관내 미혼모시설 <ul style="list-style-type: none"> - 미혼모 출산교실 · 모유수유 클리닉 <ul style="list-style-type: none"> - 관내 산부인과 홍보 · 출산교실 운영 <ul style="list-style-type: none"> - 관내 산부인과 홍보 · 푸른도시과 <ul style="list-style-type: none"> - 숲태교 해설사 의뢰 · 여성가족과 <ul style="list-style-type: none"> - 캠페인 운영협조
변경 사항	※ 고위험 임신부 의료비 (2015. 7월부터)산규사업		

목표3 영유아 건강검진을 향상																												
대 상	만 6세미만 의료급여 수급권자																											
과 제	수검 독려	사후관리	홍보 및 정보제공																									
추진 체계	 <p>01 국민건강보험공단 02 건강검진대상자 03 서대문구보건소</p> <p>영유아 건강검진을 향상</p>																											
세부 활동	검진 대상자 파악	사후관리 -영유아 발달장애 정밀 검사비 지원	홍보물 제작 및 배부 - 유관기관 배부																									
	간담회 실시 : 국민건강보험공단, 유관기관 등		내소 민원 : 사업작업 홍보 및 상담																									
	모니터링 : 수검률 파악 및 수검 독려	-1인당 소득수준에 따라 20~40만원 지원	캠페인 : 5월 가정의 달 캠페인시 사업 홍보																									
			서울아기 건강 첫걸음 가정방문시 사업 홍보																									
주요 내용	○ 검진주기 : 총7회 ○ 검진항목 : 성장발달 이상, 비만, 안전사고, 영아 급사증후군, 청각·시각 이상, 차아 우식증 등																											
		<table border="1"> <thead> <tr> <th rowspan="2">구분</th> <th colspan="2">검진주기</th> </tr> <tr> <th>일 반</th> <th>구 강</th> </tr> </thead> <tbody> <tr> <td>1차</td> <td>생후 4~6개월</td> <td>-</td> </tr> <tr> <td>2차</td> <td>생후 9~12개월</td> <td>-</td> </tr> <tr> <td>3차</td> <td>생후 18~24개월</td> <td>생후 18~29개월</td> </tr> <tr> <td>4차</td> <td>생후 30~36개월</td> <td>-</td> </tr> <tr> <td>5차</td> <td>생후 42~48개월</td> <td>생후 42~53개월</td> </tr> <tr> <td>6차</td> <td>생후 54~60개월</td> <td>생후 54~65개월</td> </tr> <tr> <td>7차</td> <td>생후 66~71개월</td> <td>-</td> </tr> </tbody> </table>		구분	검진주기		일 반	구 강	1차	생후 4~6개월	-	2차	생후 9~12개월	-	3차	생후 18~24개월	생후 18~29개월	4차	생후 30~36개월	-	5차	생후 42~48개월	생후 42~53개월	6차	생후 54~60개월	생후 54~65개월	7차	생후 66~71개월
구분	검진주기																											
	일 반	구 강																										
1차	생후 4~6개월	-																										
2차	생후 9~12개월	-																										
3차	생후 18~24개월	생후 18~29개월																										
4차	생후 30~36개월	-																										
5차	생후 42~48개월	생후 42~53개월																										
6차	생후 54~60개월	생후 54~65개월																										
7차	생후 66~71개월	-																										

VI 모자건강교실 Calendar

- ◇ **토요열린보건소 임신부관리**(매월 둘째, 넷째 토요일 09:00~13:00)
- ◇ **아빠와 함께하는 토요일출산교실** : 3월 7일 첫째, 둘째 토요일(총4회)
- ◇ **우리손주육아교실** : 4월, 7월 첫째, 둘째 금요일(총4회)
- ◇ **태교 축제** : 출산 캠페인 5월, 태교 음악회 9월

- ◇ **모유수유 클리닉 운영** : 1~12월 넷째 화요일 14:00~16:00
- ◇ **행복한 예비엄마교실** : 5월, 10월 첫째~넷째 금요일(총8회)
- ◇ **사랑듬뿍체험놀이교실** : 5월, 10월 첫째, 둘째 금요일(총4회)
- ◇ **숲태교 체험교실** : 4월, 5월 넷째 토요일

3월	4월	5월	6월	7월	8월	10월
- 아빠와 함께 출산교실 (3.5/12 10:00~12:00)				- 아빠와 함께 출산교실 (7.9/16 14:00~16:00)		
	- 우리손주육아교실 (4.1/8 09:30~11:30)			- 우리손주육아교실 (7.1/8 09:30~11:30)		
		- 행복한 예비엄마교실 (5/6~27 14:20~16:30)				- 행복한 예비엄마교실 (10/7~28 14:20~16:30)
		- 사랑듬뿍체험교실 (5.6/13 13:30~14:20)				- 사랑듬뿍체험교실 (10.7/14 13:30~14:20)
	- 숲태교 체험교실 (4.23 10:00~12:00)	- 숲태교 체험교실 (5.28 10:00~12:00)				
- 모유수유 클리닉 운영 (3.22 14:00~16:00)	- 모유수유 클리닉 운영 (4.26 14:00~16:00)	- 모유수유 클리닉 운영 (5.24 14:00~16:00)	- 모유수유 클리닉 운영 (6.28 14:00~16:00)	- 모유수유 클리닉 운영 (7.26 14:00~16:00)	- 모유수유 클리닉 운영 (8.23 14:00~16:00)	- 모유수유 클리닉 운영 (10.25 14:00~16:00)

VII

세부추진일정

세부사업명		월별												
		1	2	3	4	5	6	7	8	9	10	11	12	
계획 수립	주요업무계획 수립													↔
	2016년 통합시행계획 수립		↔											
	모자보건사업 평가 및 계획수립	↔	↔											
평가	지역보건의료계획 평가							↔						↔
	인센티브 자료작성			↔	↔	↔	↔	↔	↔	↔	↔	↔		
	지역사호 통합건강증진 평가													↔
모자 어린이 건강 증진	모자진 강증진	↔	↔	↔	↔	↔	↔	↔	↔	↔	↔	↔	↔	↔
	어린이 건강증진	↔	↔	↔	↔	↔	↔	↔	↔	↔	↔	↔	↔	↔
	산후조리원 안전관리			↔			↔			↔				↔
임신 출산 지원	임신·출산 지원	↔	↔	↔	↔	↔	↔	↔	↔	↔	↔	↔	↔	↔
임산부 어린이 교육 및 홍보	사랑듬뿍 체험놀이교실					↔						↔		
	어린이집 성교육			↔	↔	↔	↔			↔	↔	↔		
	영유아 건강검진													
	우리 손주육아교실				↔			↔						
	모유수유 클리닉 운영	↔	↔	↔	↔	↔	↔	↔	↔	↔	↔	↔	↔	↔
	행복한 예비엄마교실 운영											↔		
	숲 태교 체험교실				↔	↔								
	태교 축제(캠페인 및 음악회)						↔			↔				
	미혼모 출산준비교실			↔		↔			↔		↔			

VIII

기대 효과

- 영유아 사전예방적 건강관리와 의료비 지원 등으로 장애발생 예방
- 임산부의 산전 산후관리를 통한 지속적·체계적인 건강관리로 모자건강증진 도모
- 산모신생아 도우미, 난임부부 시술비 지원 등으로 저출산 극복에 기여
- 모유수유 실천율 향상으로 국민건강증진 및 미래 세대의 건강한 인적자원 확보

IX

평가 방안

1. 평가시기 및 방법

구 분	평가내용	평가시기	방법
내부 자체	<ul style="list-style-type: none"> • 사업투입 : 인력 및 예산확보 정도, 시설 및 장비 • 사업과정 : 프로그램 기획 및 운영과정의 적정성 • 사업결과 : 산출 및 결과목표 달성도, 사업의 효과성 등 	7월 1월	서면 회의

2. 평가기준

구 분	탁월	우수	보통	미흡	미달
평가지표 점수	90점 이상	80~89점	70~79점	60~69점	60점미만
조치사항	유지	보완, 유지	보완, 발전	재검토, 활성화	수정보완 또는 변경

○ 평가지표

구분	평가지표		평가항목	평가기준	배점
투입 영역 (15점)	사업수행 위한 자원 확보		인적자원 사업인력 확보	<ul style="list-style-type: none"> 인력 확보율 80%이상 인력 확보율 60~80%미만 인력 확보율 60%미만 	5 3 1
			모자보건사업 예산 확보 정도	<ul style="list-style-type: none"> 목표대비 80%이상 확보 목표대비 80%미만 확보 	5 1
			사업시설 및 장비	<ul style="list-style-type: none"> 전담시설 충분확보 전담시설 부분 확보 전담시설 미확보 	5 3 1
과정 영역 (50점)	프로 그램 기획 (30)	사업목표 적절성	현황분석 결과 반영	<ul style="list-style-type: none"> 반영 미반영 	10 5
			전년도 사업평가 분석 결과반영	<ul style="list-style-type: none"> 반영 미반영 	5 1
		대상자 선정의 타당도	대상자의 적절성	<ul style="list-style-type: none"> 사업별 모두 적합 1~2가지 부적합 	5 1
			대상자 관리의 적절성	<ul style="list-style-type: none"> 3가지 활동전략 모두수립 2가지 활동전략 수립 1가지 활동전략 수립 	5 3 1
	활동전략	사업별 세부 활동 전략수립	<ul style="list-style-type: none"> 평가지표 반영 평가지표 미반영 	5 1	
	평가지표	목표와 연관된 영향 및 결과 목표 지표 반영	<ul style="list-style-type: none"> 계획대로 실시 일부변경실시 미실시 	5 3 1	
	운영 과정 (20)	사업수행 일정	사업수행 시기의 적절성	<ul style="list-style-type: none"> 4회 이상 참여 2~3회 참여 11회 참여 	10 5 3
지역사회 자원연계			지역주민 참여 기관 및 단체 협조 전문가 집단	<ul style="list-style-type: none"> 년 2회 이상 미실시 	5 1
중간평가		중간평가 실시	<ul style="list-style-type: none"> 3가지 모두 달성 2가지 달성 1가지만 달성 	20 10 5	
결과 영역 (35점)	목표 달성율		결과목표 달성율	<ul style="list-style-type: none"> 우수 : 3개 이상 90%이상 양호 : 2개 60~89% 미흡 : 1개 60%미만 	10 7 5
	사업의 효과성		프로그램별 만족도	<ul style="list-style-type: none"> 목표 달성 목표 미달성 	5 3
			모유수유 실천율 조사		
	총 점				

- 붙임 : 1. 2016년 모자보건사업 세부추진계획 1부.
2. 모자보건사업관련 통계자료 1부. 끝.