

# 대책본부 조직도

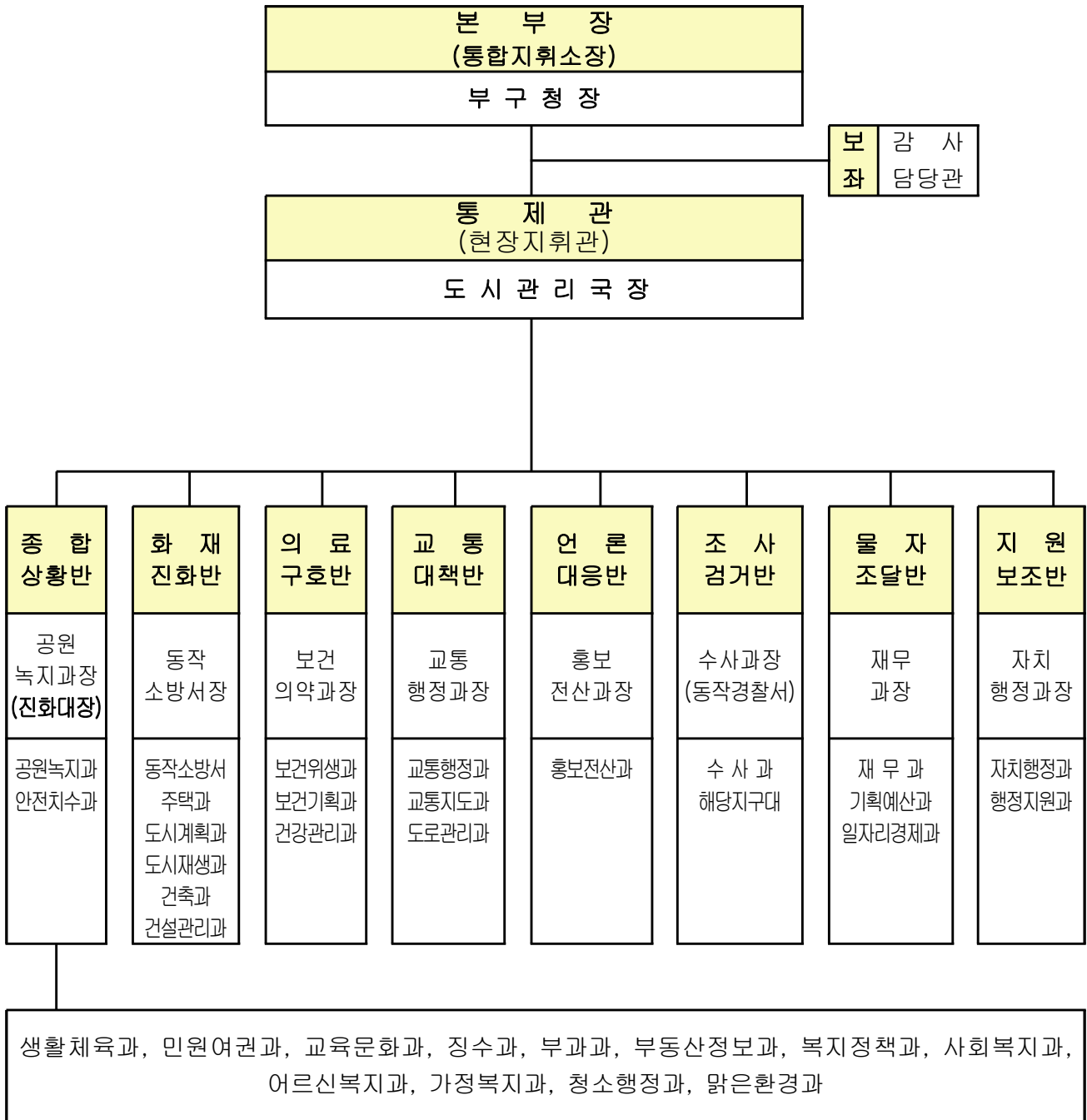

※ 단제별 대책본부 임무 분장은 [붙임1] 현장대응 매뉴얼 참조

# 진 화 체 계 도

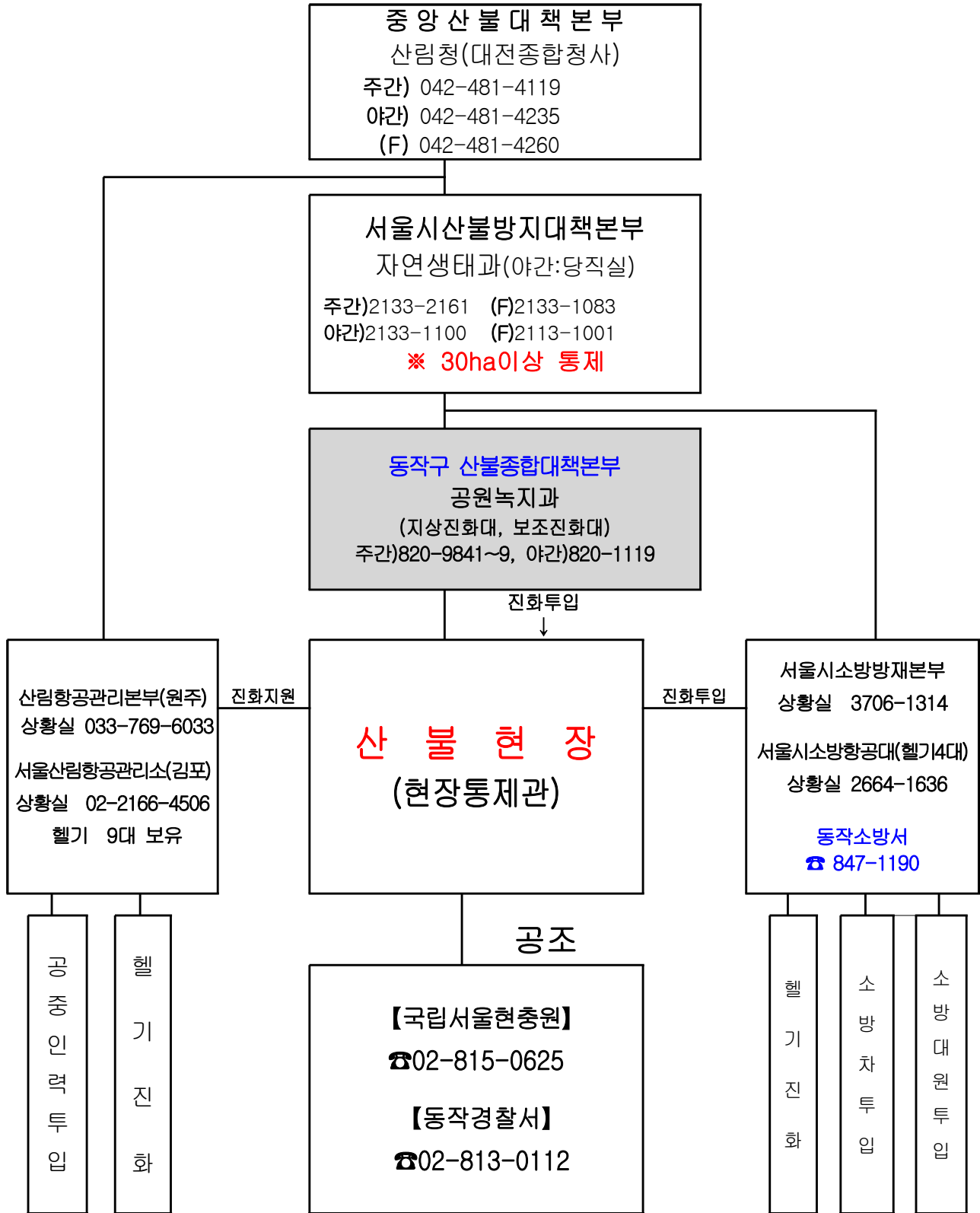

# 비상연락망(조직)

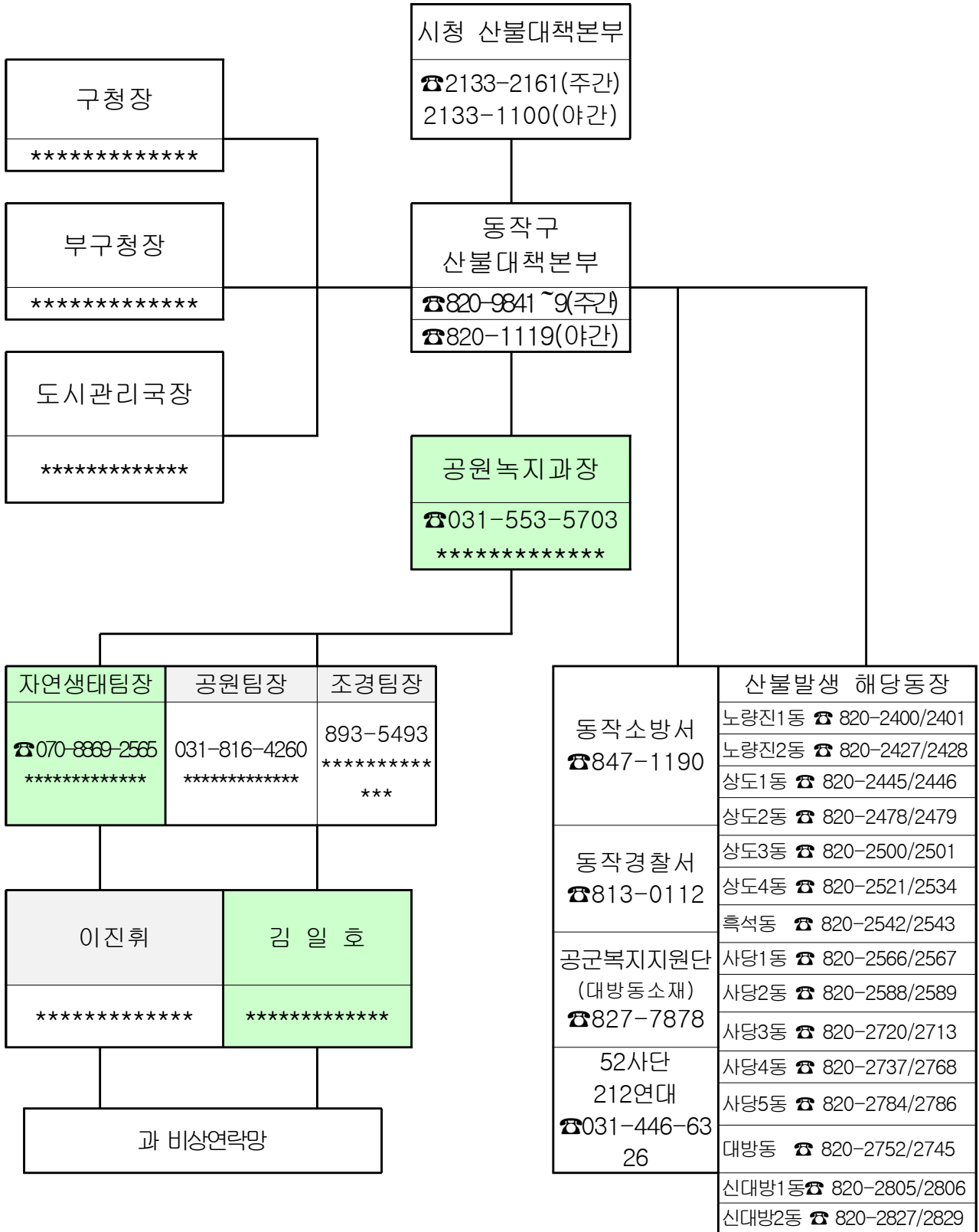

# 비상연락망(대책본부 상황근무자)

녹지5급(이종한)  
 (031-553-5703)  
 (\*\*\*\*\*)

(2015. 10. 26. 현재)

공 원 팀	조 경 팀	자연생태팀
<u>녹지6급 (김기산)</u> (031-816-4260) (*****) 	<u>녹지6급 (이성남)</u> (02-893-5493) (*****) 	<u>녹지6급 (현학범)</u> (070-8869-2565) (*****) 
<u>행정7급 (이현미)</u> (*****) 	<u>녹지7급 (김승희)</u> (02-6734-2867) (*****) 	<u>녹지7급 (이진휘)</u> (*****) 
<u>녹지7급 (구동근)</u> (070-7524-5729) (*****) 	<u>녹지7급 (유 정)</u> (*****) 	<u>녹지8급 (김일호)</u> (*****) 
<u>전기7급 (이재용)</u> (*****) 	<u>운전7급 (손동인)</u> (*****) 	<u>사무운영7급 (황장희)</u> (*****) 
<u>녹지8급 (이재호)</u> (*****) 	<u>운전9급 (박성현)</u> (*****) 	<u>시설관리7급 (김정복)</u> (*****) 
<u>녹지8급 (최경석)</u> (*****) 		
<u>녹지8급 (이선영)</u> (*****) 		
<u>방호7급 (김종배)</u> (02-812-6172) (*****) 		
<u>시설관리7급 (서현진)</u> (02-2633-0051) (*****) 		
<u>시설관리7급 (라종원)</u> (02-868-0571) (*****) 		
<u>사무운영7급 (이상준)</u> (*****) 	<u>청경 (유지상)</u> (*****) 	

# 보조진화대 편성현황

□ 총 원 : 135명

구본청(78명)		
행정지원과 3명	자치행정과 3명	홍보전산과 3명
생활체육과 3명	민원여권과 3명	기획예산과 3명
재무과 3명	교육문화과 3명	징수과 3명
부과과 3명	부동산정보 과 3명	복지정책과 3명
사회복지과 3명	어르신복지 과 3명	가정복지과 3명
청소행정과 3명	맑은행정과 3명	주택과 3명
도시계획과 3명	건축과 3명	건설관리과 3명
교통행정과 3명	교통지도과 3명	도로관리과 3명
안전치수과 3명	행정지원과 3명	

동주민센터(45명)		
노량진1동 3명	노량진2동 3명	상도1동 3명
상도2동 3명	상도3동 3명	상도4동 3명
흑석동 3명	사당1동 3명	사당2동 3명
사당3동 3명	사당4동 3명	사당5동 3명
대방동 3명	신대방1동 3명	신대방2동 3명

보건소(12명)		
보건기획과 3명	보건위생과 3명	건강관리과 3명
보건약과 3명		

# 대책본부 상황근무조

(공원녹지과)

- 근무시간 ㄱ 09:00 ~ 20:00(평일)  
ㄴ 10:00 ~ 18:00(휴일)

## □ 근무조 명단

총괄관리 : 공원녹지과장 이종한

구분	1조		2조		3조		4조		5조	
	직급(위)	성명	직급(위)	성명	직급(위)	성명	직급(위)	성명	직급(위)	성명
조장	자연생태팀장	현학범	공원팀장	김기산	조경팀장	이성남	녹지7급	구동근	녹지7급	김승희
조원	행정7급	이현미	녹지7급	이진휘	녹지8급	김일호	녹지7급	유 정	녹지8급	최경석
	녹지8급	이재호	녹지8급	이선영	공업7급	이재홍	시설관리7급	김정복	시설관리7급	라종원
	청 경	유지상	사무운영7급	황장희	시설관리7급	서현진	운전9급	박성현	사무운영7급	이상준
	운전7급	손동인	방호7급	김종배						